2020年8月21日
日本原燃株式会社
再処理事業部

初回の設工認申請までのスケジュール
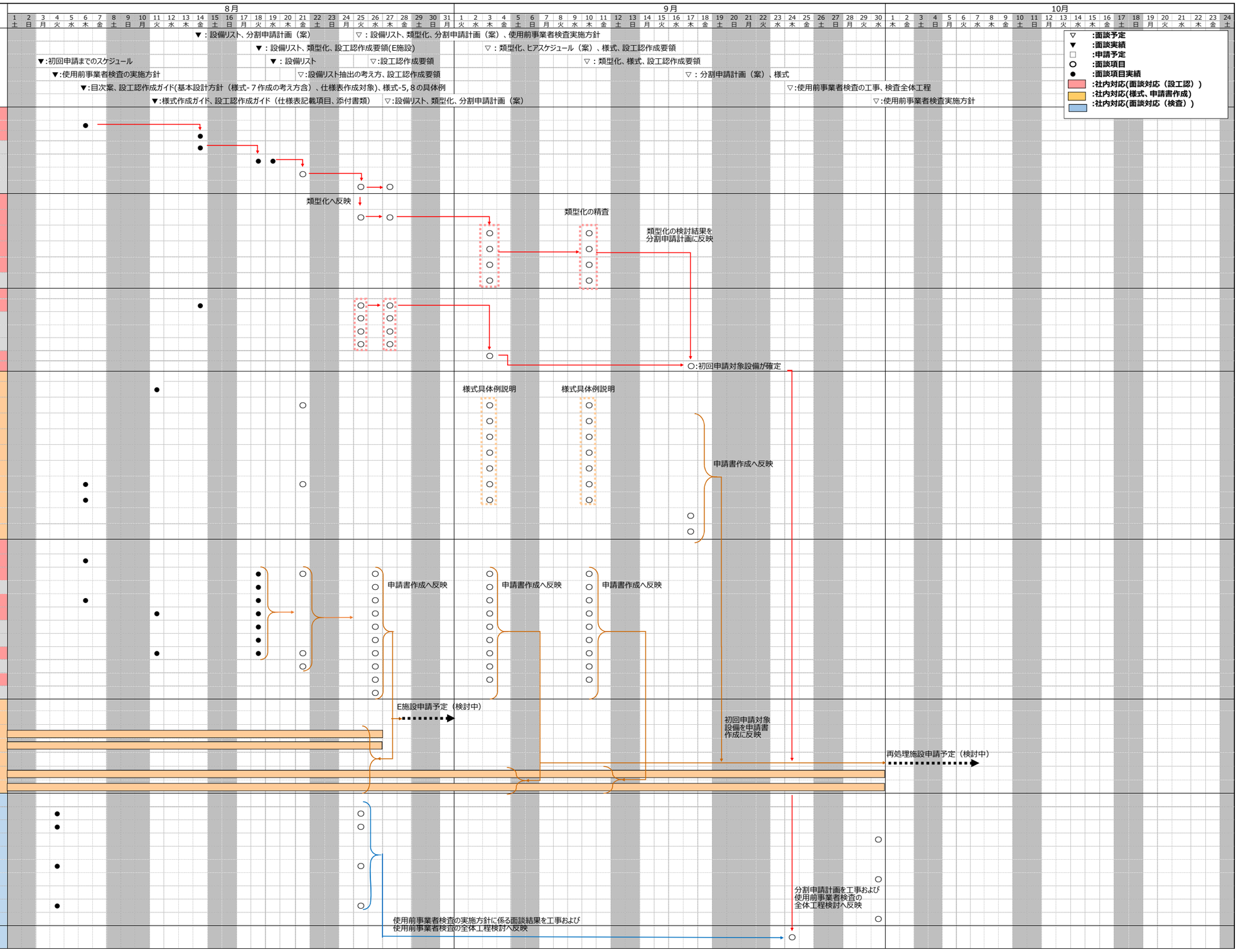
No.	実施項目	実施内容
–	–	主要工程 ・面談予定/実績
1	申請対象明確化	**（１）設工認申請対象設備リスト**
		①設工認申請書目次案（全般）
		②設備リスト作成（様式-２、既認可、ADRB抽出）
		a.設備リスト提示
		b.設備の類型化（サンプル(建物、搬送設備)提示）
		c.対象設備抽出の考え方
		d.設備リスト（全体）
2	申請対象の類型化	**（１）類型化の検討**
		①DB評価（耐震評価）
		②DB評価（内部火災、外部衝撃、耐圧、溢水、薬品等）
		③SA評価（臨界等）
		④類型化全体（再処理施設）
		類型化対象見直し
3	申請計画	**（１）設工認分割申請数、申請予定時期**
		①分割申請内容
		a.機器リストとの紐付け
		b.分割申請計画（溢水、火災等考慮した初回申請計画等）見直し
		c.工事との関係整理
		②審査ヒアスケジュール,審査ヒア時間の見積もり
		③類型化結果を踏まえた分割申請計画の見直し
4	様式作成	**（１）様式作成**
		①様式作成ガイド
		②様式-２（設備リスト）
		③様式-３（技術基準の各条文と各施設適用要否の考え方）
		④様式-４（施設と条文の対比一覧表）
		⑤様式-６（各条文の設計の考え方）
		⑥様式-７（要求事項との対比表）
		⑦様式-５（設工認添付書類星取表）
		⑧様式-８（適合性確認一覧表）
		⑨様式-１（展開表）
		⑩様式-９（適合性確認対象設備ごとの調達に係る管理）
5	申請書記載内容検討	**（１）設工認作成要領**
		①本文：基本設計方針（様式-７作成の考え方含）
		②本文
		a.基本設計方針（共通、個別項目）記載方針
		③仕様表作成対象
		④仕様表記載項目
		a.実用炉規則別表第２中欄を参考とした項目見直し
		b.記載例の拡充
		⑤添付書類
		発電炉添付書類との比較
		⑥要領一式
		制定
6	申請書の作成	**（１）本文、添付書類作成**
		①E施設に係る申請時期
		①-1E施設に係る本文
		①-2E施設に係る添付書類
		②再処理施設に係る申請時期
		②-1再処理施設に係る本文
		②-2再処理施設に係る添付書類
7	使用前事業者検査の実施方針	**（１）要求事項の変更有無を踏まえた実施方針**
		①検査項目、検査方法の決定に係るプロセス
		②要求事項に変更がない機器等又はその部位に対する検査方法
		③適合性確認検査実施要領
		（２）既設の設備機器等の健全性評価の実施方針
		①施設の健全性評価の考え方
		②健全性評価の実施計画策定
		（３）代替検査方法
		①代替検査の実施方針
		②適合性確認検査実施要領（代替検査方法）
8	全体計画	**（１）工事および使用前事業者検査の全体工程**