日本原燃株式会社
再処理事業部
2020年8月6日
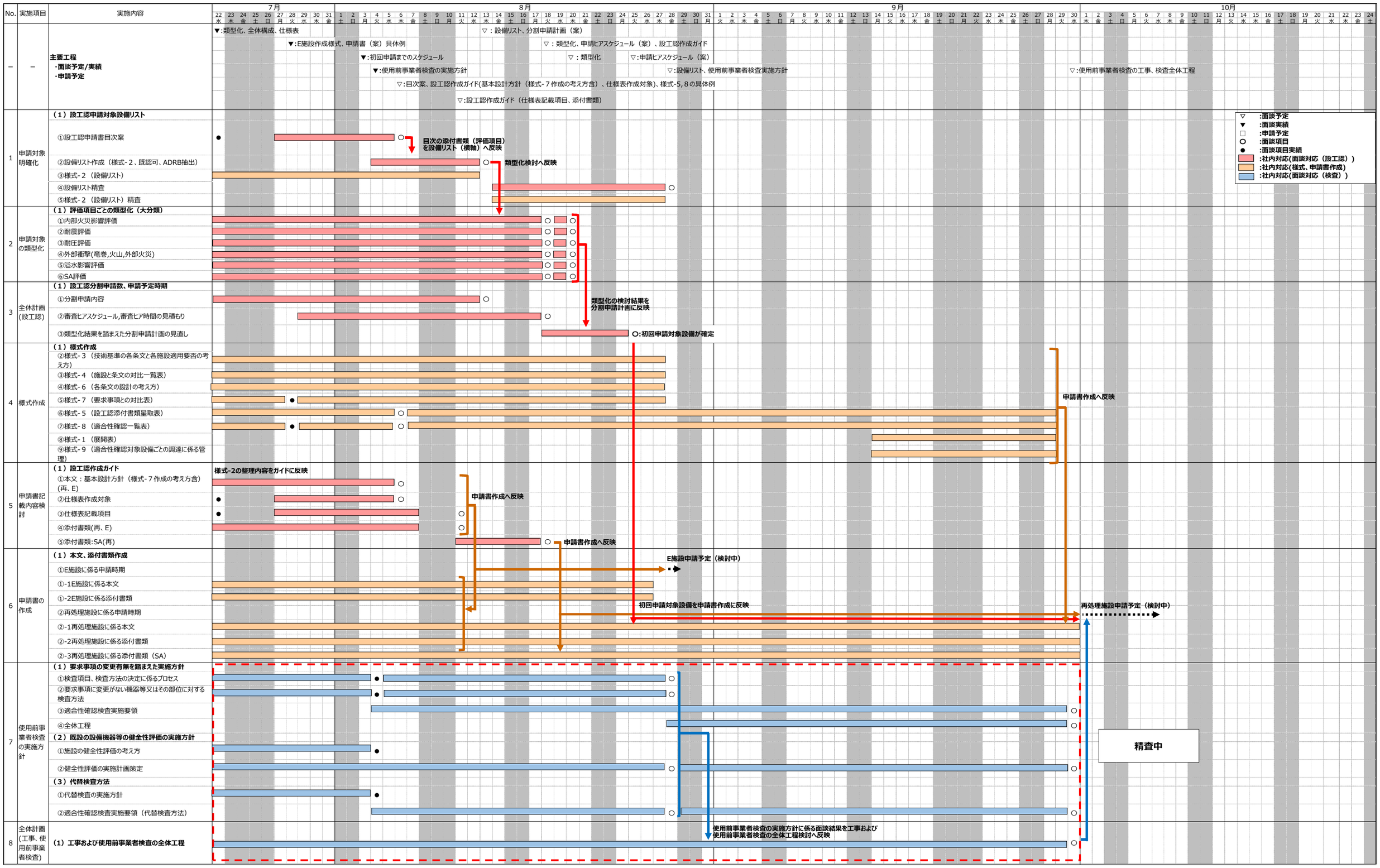
初回の設工認申請までのスケジュール