

実線・・・設備運用又は体制等の相違（設計方針の相違）  
波線・・・記載表現，設備名称の相違（実質的な相違なし）

まとめ資料比較表　〔技術的能力 1. 15　事故時の計装に関する手順等〕

| 柏崎刈羽原子力発電所　6／7号炉　（2017. 12. 20 版）                               | 東海第二発電所（2018. 9. 18 版）   | 島根原子力発電所　2号炉 | 備考 |
|---|--|--------------|----|
| 比較表において，相違理由を類型化したものについて以下にまとめて記載する。下記以外の相違については，備考欄に相違理由を記載する。 |  |              |    |
| 相違No.   | 相違理由   |              |    |
| ①   | 島根2号炉は，代替直流電源設備による給電のうち，SA用蓄電池を常設代替直流電源設備として位置付け   |              |    |
| ②   | 柏崎6/7号炉は，第二代替交流電源設備を自主設備として整備  |              |    |
| ③   | 島根2号炉は自主対策設備として，直流給電車を整備   |              |    |
| ④   | 柏崎6/7号炉，東海第二は，自主対策設備であるプロセス計算機で警報発生及びプラントトリップ状態を記録するが，島根2号炉は，自主設備である運転監視計算機でプラントトリップ状態を記録する  |              |    |
| ⑤   | 島根2号炉は，有効監視パラメータ（エリア放射線モニタ）の記録先として中央制御室記録計を設けているため記載   |              |    |
| ⑥   | 東海第二は可搬型計測器による計測に重大事故等対応要員を当てているが，島根2号炉は運転員を当てている  |              |    |
| ⑦   | 島根2号炉は，島根1号炉と中央制御室を共用しているが，島根1号炉は廃止措置段階にあることから，島根1/2号炉の当直長の指揮に基づき運転操作対応を実施。柏崎6/7号炉は，各運転号炉の当直副長の指揮に基づき運転操作対応を実施   |              |    |
| ⑧   | 島根2号炉は，中央制御室運転員により主要パラメータの推定を行う  |              |    |
| ⑨   | 本推定手段は，サブプレッション・プール水位を推定するものであり，柏崎6/7及び東海第二はサブプレッション・チェンバ圧力の検出点高さよりサブプレッション・プール水位が高くなった場合に，水頭圧を測定することで，ドライウエル圧力とサブプレッション・チェンバ圧力の差圧から水位を推定することが可能である（サブプレッション・チェンバ圧力の検出点高さ以上が推定可能範囲）。<br>島根2号炉はサブプレッション・チェンバ圧力（SA）の検出点はサブプレッション・チェンバ上部より取り出しており，サブプレッション・プール水位がサブプレッション・チェンバ圧力（SA）の検出点高さまで高くなることはないことから，ドライウエル圧力（SA）とサブプレッション・チェンバ圧力（SA）の差圧から水位を推定することはできない。なお，島根2号炉はサブプレッション・プール水位（SA）を他チャンネル，注水流量及び水源の水位で推定する手段を整備している（柏崎6/7及び東海第二は注水流量，水源の水位及び格納容器内圧力の差圧により推定） |              |    |
| ⑩   | 設備仕様による相違  |              |    |
| ⑪   | 柏崎6/7，東海第二は常設ラインの原子炉注水，格納容器スプレイ，下部注水する各注水ラインに差圧式流量計を設置しているが，島根2号炉は，常設ラインである低压原子炉代替注水ポンプによる原子炉注水，格納容器スプレイを行う各注水ラインの分岐前に超音波式流量計を設置している   |              |    |
| ⑫   | 東海第二は，可搬ラインに常設の可搬ラインの原子炉注水ラインに低流量を測定できる狭帯域用の差圧式流量計を設置しており，柏崎6/7は，低流量を測定できる狭帯域用の差圧式流量計を設置していないが，島根2号炉は，常設ラインに低流量を測定できる超音波式流量計を設置し，可搬ラインの原子炉注水，ペDESTAL注水ラインに低流量を測定できる狭帯域用の差圧式流量計を設置している  |              |    |
| ⑬   | 島根2号炉は，BWR-5設計のため，低压炉心スプレイポンプを有する  |              |    |
| ⑭   | 柏崎6/7は，代替循環冷却を復水補給水ポンプを経由して注水することから，その流量計を使用しているが，島根2号炉は，残留熱代替除去系ポンプを新設しており，新規に原子炉注水及び格納容器スプレイラインに流量計を設置している   |              |    |
| ⑮   | 島根2号炉は，可搬型計測器による計測を廃棄物処理建物1階（現場）で実施。対応要員として現場運転員2名を記載。<br>柏崎6/7の可搬型計測器による計測は，運転員が中央制御室又は現場にて実施。対応要員として中央制御室運転員2名及び現場運転員2名を記載。<br>東海第二の可搬型計測器による計測は，重大事故等対応要員が中央制御室にて実施。そのため緊急時対策所より中央制御室まで移動し，それに必要な手順を記載。対応要員として重大事故等対応要員2名を記載。   |              |    |
| ⑯   | 設備構成，対応する要員の相違。また，それに起因する所要時間の相違   |              |    |
| ⑰   | 島根2号炉は，代替所内電気設備及び常設充電器を経由して給電  |              |    |
| ⑱   | 島根2号炉は，現場操作時のみ監視する現場の指示値を記録する手順を記載   |              |    |

| 柏崎刈羽原子力発電所 6／7号炉 (2017. 12. 20 版)  | 東海第二発電所 (2018. 9. 18 版)  | 島根原子力発電所 2号炉   | 備考   |
|--|--|--|--|
| <p>1. 15 事故時の計装に関する手順等</p> <p style="text-align: center;">＜ 目 次 ＞</p> <p>1. 15. 1 対応手段と設備の選定</p> <p>(1) 対応手段と設備の選定の考え方</p> <p>(2) 対応手段と設備の選定の結果</p> <p style="padding-left: 20px;">a. パラメータを計測する計器の故障時に発電用原子炉施設の状態を把握するための手段及び設備</p> <p style="padding-left: 20px;">b. 原子炉圧力容器内の温度、圧力及び水位、並びに原子炉圧力容器及び原子炉格納容器への注水量を監視するパラメータの値が計器の計測範囲を超えた場合に発電用原子炉施設の状態を把握するための手段及び設備</p> <p style="padding-left: 20px;">c. 計測に必要な計器電源が喪失した場合の手段及び設備</p> <p style="padding-left: 20px;">d. 重大事故等時のパラメータを記録する手段及び設備</p> <p style="padding-left: 20px;">e. 手順等</p> <p>1. 15. 2 重大事故等時の手順等</p> <p>1. 15. 2. 1 監視機能喪失</p> <p>(1) 計器の故障</p> <p>(2) 計器の計測範囲(把握能力)を超えた場合</p> <p style="padding-left: 20px;">a. 代替パラメータによる推定</p> <p style="padding-left: 20px;">b. 可搬型計測器によるパラメータ計測又は監視</p> <p>1. 15. 2. 2 計測に必要な電源の喪失</p> <p>(1) 全交流動力電源喪失及び直流電源喪失</p> <p style="padding-left: 20px;">a. <u>所内蓄電式直流電源設備</u>からの給電</p> <p style="padding-left: 20px;">b. <u>常設代替交流電源設備, 第二代替交流電源設備</u>又は可搬型代替交流電源設備からの給電</p> | <p>1. 15 事故時の計装に関する手順等</p> <p style="text-align: center;">＜ 目 次 ＞</p> <p>1. 15. 1 対応手段と設備の選定</p> <p>(1) 対応手段と設備の選定の考え方</p> <p>(2) 対応手段と設備の選定の結果</p> <p style="padding-left: 20px;">a. パラメータを計測する計器の故障時に発電用原子炉施設の状態を把握するための手段及び設備</p> <p style="padding-left: 20px;">b. 原子炉圧力容器内の温度、圧力及び水位、並びに原子炉圧力容器及び原子炉格納容器への注水量を監視するパラメータの値が計器の計測範囲を超えた場合に発電用原子炉施設の状態を把握するための手段及び設備</p> <p style="padding-left: 20px;">c. 計測に必要な計器電源が喪失した場合の手段及び設備</p> <p style="padding-left: 20px;">d. 重大事故等時のパラメータを記録する手段及び設備</p> <p style="padding-left: 20px;">e. 手順等</p> <p>1. 15. 2 重大事故等時の手順等</p> <p>1. 15. 2. 1 監視機能喪失</p> <p>(1) 計器の故障</p> <p>(2) 計器の計測範囲（把握能力）を超えた場合</p> <p style="padding-left: 20px;">a. 代替パラメータによる推定</p> <p style="padding-left: 20px;">b. 可搬型計測器によるパラメータ計測又は監視</p> <p>1. 15. 2. 2 計測に必要な電源の喪失</p> <p>(1) 全交流動力電源喪失及び直流電源喪失</p> <p style="padding-left: 20px;">a. <u>所内常設直流電源設備</u>又は常設代替直流電源設備からの給電</p> <p style="padding-left: 20px;">b. 常設代替交流電源設備又は可搬型代替交流電源設備からの給電</p> | <p>1. 15 事故時の計装に関する手順等</p> <p style="text-align: center;">＜ 目 次 ＞</p> <p>1. 15. 1 対応手段と設備の選定</p> <p>(1) 対応手段と設備の選定の考え方</p> <p>(2) 対応手段と設備の選定の結果</p> <p style="padding-left: 20px;">a. パラメータを計測する計器の故障時に発電用原子炉施設の状態を把握するための手段及び設備</p> <p style="padding-left: 20px;">b. 原子炉圧力容器内の温度、圧力及び水位、並びに原子炉圧力容器及び原子炉格納容器への注水量を監視するパラメータの値が計器の計測範囲を超えた場合に発電用原子炉施設の状態を把握するための手段及び設備</p> <p style="padding-left: 20px;">c. 計測に必要な計器電源が喪失した場合の手段及び設備</p> <p style="padding-left: 20px;">d. 重大事故等時のパラメータを記録する手段及び設備</p> <p style="padding-left: 20px;">e. 手順等</p> <p>1. 15. 2 重大事故等時の手順等</p> <p>1. 15. 2. 1 監視機能喪失</p> <p>(1) 計器の故障</p> <p>(2) 計器の計測範囲（把握能力）を超えた場合</p> <p style="padding-left: 20px;">a. 代替パラメータによる推定</p> <p style="padding-left: 20px;">b. 可搬型計測器によるパラメータ計測又は監視</p> <p>1. 15. 2. 2 計測に必要な電源の喪失</p> <p>(1) 全交流動力電源喪失及び直流電源喪失</p> <p style="padding-left: 20px;">a. <u>所内常設蓄電式直流電源設備</u>又は<u>常設代替直流電源設備</u>からの給電</p> <p style="padding-left: 20px;">b. 常設代替交流電源設備又は可搬型代替交流電源設備からの給電</p> | <p>・設備の相違</p> <p>【柏崎 6/7】</p> <p>島根 2 号炉は, 代替直流電源設備による給電のうち, S A用蓄電池を常設代替直流電源設備として位置付け（以下, ①の相違）</p> <p>・設備の相違</p> <p>【柏崎 6/7】</p> <p>柏崎 6/7 は, 第二代替交流電源設備を自主設備として整備（以下, ②</p> |

| 柏崎刈羽原子力発電所 6／7号炉 (2017.12.20版)   | 東海第二発電所 (2018.9.18版)   | 島根原子力発電所 2号炉  | 備考   |
|--|--|---|--|
| <p>c. 可搬型直流電源設備又は直流給電車からの給電</p> <p>d. 可搬型計測器によるパラメータ計測又は監視</p> <p>e. 重大事故等時の対応手段の選択</p> <p>1.15.3 重大事故等時のパラメータを記録する手順</p> <p>1.15.4 その他の手順項目にて考慮する手順</p> <p>添付資料 1.15.1 審査基準，基準規則と対処設備との対応表</p> <p>添付資料 1.15.2 重大事故等対処に必要なパラメータの選定</p> <p>添付資料 1.15.3 重大事故等対処に係る監視事項</p> <p>添付資料 1.15.4 重大事故等対策の成立性</p> <p>添付資料 1.15.5 可搬型計測器の必要個数整理</p> <p>添付資料 1.15.6 代替パラメータにて重大事故等対処時の判断基準を判断した場合の影響について</p> | <p>c. 可搬型代替直流電源設備からの給電</p> <p>d. 可搬型計測器によるパラメータ計測又は監視</p> <p>e. 重大事故等時の対応手段の選択</p> <p>1.15.3 重大事故等時のパラメータを記録する手順</p> <p>1.15.4 その他の手順項目にて考慮する手順</p> <p>添付資料 1.15.1 審査基準，基準規則と対処設備との対応表</p> <p>添付資料 1.15.2 重大事故等対処に必要なパラメータの選定</p> <p>添付資料 1.15.3 重大事故等対処に係る監視事項</p> <p>添付資料 1.15.4 重大事故等対策の成立性</p> <p>添付資料 1.15.5 可搬型計測器の必要個数整理</p> <p>添付資料 1.15.6 代替パラメータにて重大事故等対処時の判断基準を判断した場合の影響について</p> <p>添付資料 1.15.7 原子炉水位不明時の対応について</p> <p><u>添付資料 1.15.8 R P V破損判断について</u></p> <p>添付資料 1.15.9 自主対策設備仕様</p> <p>添付資料 1.15.10 手順のリンク先について</p> | <p>c. 可搬型直流電源設備又は直流給電車からの給電</p> <p>d. 可搬型計測器によるパラメータ計測又は監視</p> <p>e. 重大事故等時の対応手段の選択</p> <p>1.15.3 重大事故等時のパラメータを記録する手順</p> <p>1.15.4 その他の手順項目にて考慮する手順</p> <p>添付資料 1.15.1 審査基準，基準規則と対処設備との対応表</p> <p>添付資料 1.15.2 重大事故等対処に必要なパラメータの選定</p> <p>添付資料 1.15.3 重大事故等対処に係る監視事項</p> <p>添付資料 1.15.4 重大事故等対策の成立性</p> <p>添付資料 1.15.5 可搬型計測器の必要台数整理</p> <p>添付資料 1.15.6 代替パラメータにて重大事故等対処時の判断基準を判断した場合の影響について</p> <p><u>添付資料 1.15.7 原子炉水位不明時の対応について</u></p> <p><u>添付資料 1.15.8 自主対策設備仕様</u></p> <p><u>添付資料 1.15.9 手順のリンク先について</u></p> | <p>の相違)</p> <p>・設備の相違</p> <p>【東海第二】</p> <p>島根2号炉は,自主対策設備として,直流給電車を整備(以下,③の相違)</p> <p>・記載表現の相違</p> <p>【柏崎6/7】</p> <p>島根2号炉は原子炉水位不明時の対応について記載</p> <p>・運用の相違</p> <p>【東海第二】</p> <p>原子炉圧力容器の破損判断のマネジメントの相違</p> <p>・記載表現の相違</p> <p>【柏崎6/7】</p> <p>島根2号炉は自主対策設備仕様を記載</p> <p>・記載表現の相違</p> <p>【柏崎6/7】</p> <p>島根2号炉は手順のリンク先を記載</p> |

| 柏崎刈羽原子力発電所　6／7号炉　（2017. 12. 20 版）   | 東海第二発電所（2018. 9. 18 版）  | 島根原子力発電所　2号炉  | 備考 |
|---|---|---|----|
| 1. 15 事故時の計装に関する手順等   | 1. 15 事故時の計装に関する手順等   | 1. 15 事故時の計装に関する手順等   |    |
| <div>【要求事項】</div> <p>発電用原子炉設置者において、重大事故等が発生し、計測機器（非常用のものを含む。）の故障により当該重大事故等に対処するために監視することが必要なパラメータを計測することが困難となった場合において当該パラメータを推定するために有効な情報を把握するために必要な手順等が適切に整備されているか、又は整備される方針が適切に示されていること。</p> <div>【解釈】</div> <p>1 「当該重大事故等に対処するために監視することが必要なパラメータを計測することが困難となった場合においても当該パラメータを推定するために有効な情報を把握するために必要な手順等」とは、以下に掲げる措置又はこれらと同等以上の効果を有する措置を行うための手順等をいう。なお、「当該重大事故等に対処するために監視することが必要なパラメータ」とは、事業者が検討すべき炉心損傷防止対策及び格納容器破損防止対策を成功させるために把握することが必要な発電用原子炉施設の状態を意味する。</p> <p>a）設計基準を超える状態における発電用原子炉施設の状態の把握能力を明確化すること。（最高計測可能温度等）</p> <p>b）発電用原子炉施設の状態の把握能力（最高計測可能温度等）を超えた場合の発電用原子炉施設の状態を推定すること。</p> <p>i）原子炉圧力容器内の温度、圧力及び水位を推定すること。</p> <p>ii）原子炉圧力容器及び原子炉格納容器への注水量を推定すること。</p> <p>iii）推定するために必要なパラメータについて、複数のパラメータの中から確からしさを考慮し、優先順位を定めておくこと。</p> <p>c）原子炉格納容器内の温度、圧力、水位、水素濃度及び放射線量率など想定される重大事故等の対応に必要なとなるパラメータが計測又は監視及び記録ができること。</p> <p>d）直流電源喪失時に、特に重要なパラメータを計測又は監視を行う手順等（テスター又は換算表等）を整備すること。</p> | <div>【要求事項】</div> <p>発電用原子炉設置者において、重大事故等が発生し、計測機器（非常用のものを含む。）の故障により当該重大事故等に対処するために監視することが必要なパラメータを計測することが困難となった場合において当該パラメータを推定するために有効な情報を把握するために必要な手順等が適切に整備されているか、又は整備される方針が適切に示されていること。</p> <div>【解釈】</div> <p>1 「当該重大事故等に対処するために監視することが必要なパラメータを計測することが困難となった場合においても当該パラメータを推定するために有効な情報を把握するために必要な手順等」とは、以下に掲げる措置又はこれらと同等以上の効果を有する措置を行うための手順等をいう。なお、「当該重大事故等に対処するために監視することが必要なパラメータ」とは、事業者が検討すべき炉心損傷防止対策及び格納容器破損防止対策を成功させるために把握することが必要な発電用原子炉施設の状態を意味する。</p> <p>a）設計基準を超える状態における発電用原子炉施設の状態の把握能力を明確化すること。（最高計測可能温度等）</p> <p>b）発電用原子炉施設の状態の把握能力（最高計測可能温度等）を超えた場合の発電用原子炉施設の状態を推定すること。</p> <p>i）原子炉圧力容器内の温度、圧力及び水位を推定すること。</p> <p>ii）原子炉圧力容器及び原子炉格納容器への注水量を推定すること。</p> <p>iii）推定するために必要なパラメータについて、複数のパラメータの中から確からしさを考慮し、優先順位を定めておくこと。</p> <p>c）原子炉格納容器内の温度、圧力、水位、水素濃度及び放射線量率など想定される重大事故等の対応に必要なとなるパラメータが計測又は監視及び記録ができること。</p> <p>d）直流電源喪失時に、特に重要なパラメータを計測又は監視を行う手順等（テスター又は換算表等）を整備すること。</p> | <div>【要求事項】</div> <p>発電用原子炉設置者において、重大事故等が発生し、計測機器（非常用のものを含む。）の故障により当該重大事故等に対処するために監視することが必要なパラメータを計測することが困難となった場合において当該パラメータを推定するために有効な情報を把握するために必要な手順等が適切に整備されているか、又は整備される方針が適切に示されていること。</p> <div>【解釈】</div> <p>1 「当該重大事故等に対処するために監視することが必要なパラメータを計測することが困難となった場合においても当該パラメータを推定するために有効な情報を把握するために必要な手順等」とは、以下に掲げる措置又はこれらと同等以上の効果を有する措置を行うための手順等をいう。なお、「当該重大事故等に対処するために監視することが必要なパラメータ」とは、事業者が検討すべき炉心損傷防止対策及び格納容器破損防止対策を成功させるために把握することが必要な発電用原子炉施設の状態を意味する。</p> <p>a）設計基準を超える状態における発電用原子炉施設の状態の把握能力を明確化すること。（最高計測可能温度等）</p> <p>b）発電用原子炉施設の状態の把握能力（最高計測可能温度等）を超えた場合の発電用原子炉施設の状態を推定すること。</p> <p>i）原子炉圧力容器内の温度、圧力及び水位を推定すること。</p> <p>ii）原子炉圧力容器及び原子炉格納容器への注水量を推定すること。</p> <p>iii）推定するために必要なパラメータについて、複数のパラメータの中から確からしさを考慮し、優先順位を定めておくこと。</p> <p>c）原子炉格納容器内の温度、圧力、水位、水素濃度及び放射線量率など想定される重大事故等の対応に必要なとなるパラメータが計測又は監視及び記録ができること。</p> <p>d）直流電源喪失時に、特に重要なパラメータを計測又は監視を行う手順等（テスター又は換算表等）を整備すること。</p> |    |

| 柏崎刈羽原子力発電所 6／7号炉 (2017. 12. 20 版)  | 東海第二発電所 (2018. 9. 18 版)  | 島根原子力発電所 2号炉   | 備考 |
|--|--|--|----|
| 重大事故等が発生し、計測機器（非常用のものを含む。）の故障等により、当該重大事故等に対処するために監視することが必要なパラメータを計測することが困難となった場合に、当該パラメータの推定に有効な情報を把握するため、計器の故障（検出器の測定値不良，ケーブルの断線等）時の対応，計器の計測範囲を超えた場合への対応，計器電源の喪失時の対応，計測結果を記録する手順等を整備する。 | 重大事故等が発生し、計測機器（非常用のものを含む。）の故障等により、当該重大事故等に対処するために監視することが必要なパラメータを計測することが困難となった場合に、当該パラメータの推定に有効な情報を把握するため、計器の故障（検出器の測定値不良，ケーブルの断線等）時の対応，計器の計測範囲を超えた場合への対応，計器電源の喪失時の対応，計測結果を記録する手順等を整備する。 | 重大事故等が発生し、計測機器（非常用のものを含む。）の故障等により、当該重大事故等に対処するために監視することが必要なパラメータを計測することが困難となった場合に、当該パラメータの推定に有効な情報を把握するため、計器の故障（検出器の測定値不良，ケーブルの断線等）時の対応，計器の計測範囲を超えた場合への対応，計器電源の喪失時の対応，計測結果を記録する手順等を整備する。 |    |

| 柏崎刈羽原子力発電所　6／7号炉　（2017. 12. 20 版）  | 東海第二発電所（2018. 9. 18 版）  | 島根原子力発電所　2号炉   | 備考 |
|--|---|--|----|
| <div>1. 15. 1　対応手段と設備の選定</div> <div>（1）対応手段と設備の選定の考え方</div> <div>重大事故等時において、炉心損傷防止対策，格納容器破損防止対策等を実施するため，発電用原子炉施設の状態を把握することが重要である。当該重大事故等に対処するために監視することが必要なパラメータを，技術的能力に係る審査基準（以下「審査基準」という。）1. 1～1. 15　の手順着手の判断基準及び操作手順に用いられるパラメータ並びに有効性評価の判断及び確認に用いるパラメータを抽出する（以下「抽出パラメータ」という。）。<br/><br/>なお，審査基準 1. 16～1. 19 の手順着手の判断基準及び操作手順に用いられるパラメータについては，炉心損傷防止対策，格納容器破損防止対策等を成功させるための手順ではないため，各々の手順において整理する。</div> <div>（添付資料 1. 15. 3）</div> <div>抽出パラメータのうち，当該重大事故等の炉心損傷防止対策，格納容器破損防止対策等を成功させるために把握することが必要な発電用原子炉施設の状態を直接監視するパラメータ※<sup>1</sup>（以下「主要パラメータ」という。）及び主要パラメータを計測するための重大事故等対処設備を選定する。<br/><br/>※1：原子炉压力容器内の温度，圧力及び水位，原子炉圧力容器及び原子炉格納容器への注水量，原子炉格納容器内の温度，圧力，水位，水素濃度及び放射線量率，未臨界の維持又は監視，最終ヒートシンクの確保，格納容器バイパスの監視，水源の確保，原子炉建屋内の水素濃度，原子炉格納容器内の酸素濃度，<u>使用済</u>燃料プールの監視。</div> <div>また，計器の故障，計器の計測範囲（把握能力）の超過及び計器電源喪失により，主要パラメータを計測することが困難となった場合において，主要パラメータの推定に必要なパラメータ（以下「代替パラメータ」という。）を用いて対応する手段を整備し，重大事故等対処設備を選定する（第 1. 15. 1 図，第 1. 15. 2 図）（以下「機能喪失原因対策分析」という。）。<br/><br/>さらに，原子炉格納容器内の温度，圧力，水位，水素濃度，放射線量率等，想定される重大事故等の対応に必要なとなるパ</div> | <div>1. 15. 1　対応手段と設備の選定</div> <div>（1）　対応手段と設備の選定の考え方</div> <div>重大事故等時において，炉心損傷防止対策，格納容器破損防止対策等を実施するため，発電用原子炉施設の状態を把握することが重要である。当該重大事故等に対処するために監視することが必要なパラメータを，技術的能力に係る審査基準（以下「審査基準」という。）1. 1～1. 15 の手順着手の判断基準及び操作手順に用いられるパラメータ並びに有効性評価の判断及び確認に用いるパラメータを抽出する（以下「抽出パラメータ」という。）。<br/><br/>なお，審査基準 1. 16～1. 19 の手順着手の判断基準及び操作手順に用いられるパラメータについては，炉心損傷防止対策，格納容器破損防止対策等を成功させるための手順ではないため，各々の手順において整理する。</div> <div>（添付資料 1. 15. 3）</div> <div>抽出パラメータのうち，当該重大事故等の炉心損傷防止対策，格納容器破損防止対策等を成功させるために把握することが必要な発電用原子炉施設の状態を直接監視するパラメータ※<sup>1</sup>（以下「主要パラメータ」という。）及び主要パラメータを計測するための重大事故等対処設備を選定する。<br/><br/>※1　原子炉压力容器内の温度，圧力及び水位，原子炉圧力容器及び原子炉格納容器への注水量，原子炉格納容器内の温度，圧力，水位，水素濃度及び放射線量率，未臨界の維持又は監視，最終ヒートシンクの確保，格納容器バイパスの監視，水源の確保，原子炉建屋内の水素濃度，原子炉格納容器内の酸素濃度，<u>使用済</u>燃料プールの監視。</div> <div>また，計器の故障，計器の計測範囲（把握能力）の超過及び計器電源喪失により，主要パラメータを計測することが困難となった場合において，主要パラメータの推定に必要なパラメータ（以下「代替パラメータ」という。）を用いて対応する手段を整備し，重大事故等対処設備を選定する（第 1. 15－1 図，第 1. 15－2 図）（以下「機能喪失原因対策分析」という。）。<br/><br/>さらに，原子炉格納容器内の温度，圧力，水位，水素濃</div> | <div>1. 15. 1　対応手段と設備の選定</div> <div>（1）　対応手段と設備の選定の考え方</div> <div>重大事故等時において，炉心損傷防止対策，格納容器破損防止対策等を実施するため，発電用原子炉施設の状態を把握することが重要である。当該重大事故等に対処するために監視することが必要なパラメータを，技術的能力に係る審査基準（以下「審査基準」という。）1. 1～1. 15 の手順着手の判断基準及び操作手順に用いられるパラメータ並びに有効性評価の判断及び確認に用いるパラメータを抽出する（以下「抽出パラメータ」という。）。<br/><br/>なお，審査基準 1. 16～1. 19 の手順着手の判断基準及び操作手順に用いられるパラメータについては，炉心損傷防止対策，格納容器破損防止対策等を成功させるための手順ではないため，各々の手順において整備する。</div> <div>（添付資料 1. 15. 3）</div> <div>抽出パラメータのうち，当該重大事故等の炉心損傷防止対策，格納容器破損防止対策等を成功させるために把握することが必要な発電用原子炉施設の状態を直接監視するパラメータ※<sup>1</sup>（以下「主要パラメータ」という。）及び主要パラメータを計測するための重大事故等対処設備を選定する。<br/><br/>※1：原子炉压力容器内の温度，圧力及び水位，原子炉圧力容器及び原子炉格納容器への注水量，原子炉格納容器内の温度，圧力，水位，水素濃度及び放射線量率，未臨界の維持又は監視，最終ヒートシンクの確保，格納容器バイパスの監視，水源の確保，原子炉建物内の水素濃度，原子炉格納容器内の酸素濃度，<u>燃料</u>プールの監視。</div> <div>また，計器の故障，計器の計測範囲（把握能力）の超過及び計器電源喪失により，主要パラメータを計測することが困難となった場合において，主要パラメータの推定に必要なパラメータ（以下「代替パラメータ」という。）を用いて対応する手段を整備し，重大事故等対処設備を選定する（第 1. 15. 1 図，第 1. 15. 2 図）。（以下「機能喪失原因対策分析」という。）<br/><br/>さらに，原子炉格納容器内の温度，圧力，水位，水素濃度，</div> |    |

| 柏崎刈羽原子力発電所　6／7号炉　（2017.12.20版）  | 東海第二発電所（2018.9.18版）   | 島根原子力発電所　2号炉  | 備考 |
|---|---|---|----|
| <p>ラメータの記録手順及びそのために必要となる重大事故等対処設備を選定する。抽出パラメータのうち、発電用原子炉施設の状態を直接監視することができないパラメータについては、電源設備の受電状態、重大事故等対処設備の運転状態及びその他の設備の運転状態により発電用原子炉施設の状態を補助的に監視するパラメータ（以下「補助パラメータ」という。）に分類し、第1.15.4表に整理する。なお、重大事故等対処設備の運転・動作状態を表示する設備（ランプ表示灯等）については、各条文の設置許可基準規則第四十三条への適合状況のうち、(2)操作性（設置許可基準規則第四十三条第一項二）にて、適合性を整理する。</p> | <p>度、放射線量率等、想定される重大事故等の対応に必要なとなるパラメータの記録手順及びそのために必要となる重大事故等対処設備を選定する。抽出パラメータのうち、発電用原子炉施設の状態を直接監視することができないパラメータについては、電源設備の受電状態、重大事故等対処設備の運転状態及びその他の設備の運転状態により発電用原子炉施設の状態を補助的に監視するパラメータ（以下「補助パラメータ」という。）に分類し、第1.15-4表に整理する。なお、重大事故等対処設備の運転・動作状態を表示する設備（ランプ表示灯等）については、各条文の設置許可基準規則第四十三条への適合状況のうち、(2)操作性（設置許可基準規則第四十三条第一項二）にて、適合性を整理する。</p> | <p>放射線量率等、想定される重大事故等の対応に必要なとなるパラメータの記録手順及びそのために必要となる重大事故等対処設備を選定する。抽出パラメータのうち、発電用原子炉施設の状態を直接監視することはできないパラメータについては、電源設備の受電状態、重大事故等対処設備の運転状態及びその他の設備の運転状態により発電用原子炉施設の状態を補助的に監視するパラメータ（以下「補助パラメータ」という。）に分類し、第1.15-4表に整理する。なお、重大事故等対処設備の運転・動作状態を表示する設備（ランプ表示灯等）については、各条文の設置許可基準規則第四十三条への適合状況のうち、(2)操作性（設置許可基準規則第四十三条第一項二）にて、適合性を整理する。</p> |    |
| <p>重大事故等対処設備のほかに、柔軟な事故対応を行うための対応手段及び自主対策設備※<sup>2</sup>を選定する。</p> <p>※2 自主対策設備：技術基準上の全ての要求事項を満たすことや全てのプラント状況において使用することは困難であるが、プラント状況によっては、事故対応に有効な設備。</p>   | <p>重大事故等対処設備のほかに、柔軟な事故対応を行うための対応手段及び自主対策設備※<sup>2</sup>を選定する。</p> <p>※2 自主対策設備：技術基準上の全ての要求事項を満たすことや全てのプラント状況において使用することは困難であるが、プラント状況によっては、事故対応に有効な設備。</p>   | <p>重大事故等対処設備のほかに、柔軟な事故対応を行うための対応手段及び自主対策設備※<sup>2</sup>を選定する。</p> <p>※2 自主対策設備：技術基準上の全ての要求事項を満たすことや全てのプラント状況において使用することは困難であるが、プラント状況によっては、事故対応に有効な設備。</p>   |    |
| <p>選定した重大事故等対処設備により、審査基準だけでなく、設置許可基準規則第五十八条及び技術基準規則第七十三条（以下「基準規則」という。）の要求機能を満足する設備が網羅されていることを確認するとともに自主対策設備との関係を明確にする。</p> <p>（添付資料 1.15.1）</p>   | <p>選定した重大事故等対処設備により、審査基準だけでなく、設置許可基準規則第五十八条及び技術基準規則第七十三条（以下「基準規則」という。）の要求機能を満足する設備が網羅されていることを確認するとともに、自主対策設備との関係を明確にする。</p> <p>（添付資料 1.15.1）</p>  | <p>選定した重大事故等対処設備により、審査基準だけでなく、設置許可基準規則第五十八条及び技術基準規則第七十三条（以下「基準規則」という。）の要求機能を満足する設備が網羅されていることを確認するとともに、自主対策設備との関係を明確にする。</p> <p>（添付資料 1.15.1）</p>  |    |
| <p>主要パラメータは以下のとおり分類する。</p> <p>・重要監視パラメータ</p> <p>主要パラメータのうち、耐震性、耐環境性を有し、重大事故等対処設備としての要求事項を満たした計器を少なくとも1つ以上有するパラメータをいう。</p> <p>・有効監視パラメータ</p> <p>主要パラメータのうち、自主対策設備の計器のみで計測されるが、計測することが困難となった場合にその代</p>  | <p>主要パラメータは以下のとおり分類する。</p> <p>・重要監視パラメータ</p> <p>主要パラメータのうち、耐震性、耐環境性を有し、重大事故等対処設備としての要求事項を満たした計器を少なくとも1つ以上有するパラメータをいう。</p> <p>・有効監視パラメータ</p> <p>主要パラメータのうち、自主対策設備の計器のみで計測されるが、計測することが困難となった場合にその代</p>  | <p>主要パラメータは以下のとおり分類する。</p> <p>・重要監視パラメータ</p> <p>主要パラメータのうち、耐震性、耐環境性を有し、重大事故等対処設備としての要求事項を満たした計器を少なくとも1つ以上有するパラメータをいう。</p> <p>・有効監視パラメータ</p> <p>主要パラメータのうち、自主対策設備の計器のみで計測されるが、計測することが困難となった場合にその代</p>  |    |

| 柏崎刈羽原子力発電所　6／7号炉　（2017. 12. 20 版）   | 東海第二発電所（2018. 9. 18 版）   | 島根原子力発電所　2号炉   | 備考 |
|---|--|--|----|
| <p>替パラメータが重大事故等対処設備としての要求事項を満たした計器で計測されるパラメータをいう。</p> <p>代替パラメータは以下のとおり分類する。</p> <ul style="list-style-type: none"><li>・重要代替監視パラメータ<br/>主要パラメータの代替パラメータを計測する計器が重大事故等対処設備としての要求事項を満たした計器を少なくとも1 つ以上有するパラメータをいう。</li><li>・有効監視パラメータ<br/>主要パラメータの代替パラメータが自主対策設備の計器のみで計測されるパラメータをいう。</li></ul> <p>また、主要パラメータ及び代替パラメータを計測する設備を以下のとおり分類する。</p> <p>主要パラメータを計測する計器は以下のとおり。</p> <ul style="list-style-type: none"><li>・重要計器<br/>重要監視パラメータを計測する計器のうち、耐震性，耐環境性を有し，重大事故等対処設備として位置付ける計器をいう。</li><li>・常用計器<br/>主要パラメータを計測する計器のうち，重要計器以外の自主対策設備の計器をいう。</li></ul> <p>代替パラメータを計測する計器は以下のとおり。</p> <ul style="list-style-type: none"><li>・重要代替計器<br/>重要代替監視パラメータを計測する計器のうち，耐震性，耐環境性を有し，重大事故等対処設備として位置付ける計器をいう。</li><li>・常用代替計器<br/>代替パラメータを計測する計器のうち，重要代替計器以外の自主対策設備の計器をいう。</li></ul> <p>なお，主要パラメータが重大事故等対処設備で計測できず，かつその代替パラメータも重大事故等対処設備で計測できない場合は，重大事故等時に発電用原子炉施設の状況を把握するため，主要パラメータを計測する計器の1 つを重大事故等対処設備としての要求を満たした計器へ変更する。</p> <p>（添付資料 1. 15. 2）</p> | <p>替パラメータが重大事故等対処設備としての要求事項を満たした計器で計測されるパラメータをいう。</p> <p>代替パラメータは以下のとおり分類する。</p> <ul style="list-style-type: none"><li>・重要代替監視パラメータ<br/>主要パラメータの代替パラメータを計測する計器が重大事故等対処設備としての要求事項を満たした計器を少なくとも1 つ以上有するパラメータをいう。</li><li>・<u>常用代替監視</u>パラメータ<br/>主要パラメータの代替パラメータが自主対策設備の計器のみで計測されるパラメータをいう。</li></ul> <p>また、主要パラメータ及び代替パラメータを計測する設備を以下のとおり分類する。</p> <p>主要パラメータを計測する計器は以下のとおり。</p> <ul style="list-style-type: none"><li>・重要計器<br/>重要監視パラメータを計測する計器のうち，耐震性，耐環境性を有し，重大事故等対処設備として位置付ける計器をいう。</li><li>・常用計器<br/>主要パラメータを計測する計器のうち，重要計器以外の自主対策設備の計器をいう。</li></ul> <p>代替パラメータを計測する計器は以下のとおり。</p> <ul style="list-style-type: none"><li>・重要代替計器<br/>重要代替監視パラメータを計測する計器のうち，耐震性，耐環境性を有し，重大事故等対処設備として位置付ける計器をいう。</li><li>・常用代替計器<br/>代替パラメータを計測する計器のうち，重要代替計器以外の自主対策設備の計器をいう。</li></ul> <p>なお，主要パラメータが重大事故等対処設備で計測できず，かつその代替パラメータも重大事故等対処設備で計測できない場合は，重大事故等時に発電用原子炉施設の状況を把握するため，主要パラメータを計測する計器の1 つを重大事故等対処設備としての要求を満たした計器へ変更する。</p> <p>（添付資料 1. 15. 2）</p> | <p>替パラメータが重大事故等対処設備としての要求事項を満たした計器で計測されるパラメータをいう。</p> <p>代替パラメータは以下のとおり分類する。</p> <ul style="list-style-type: none"><li>・重要代替監視パラメータ<br/>主要パラメータの代替パラメータを計測する計器が重大事故等対処設備としての要求事項を満たした計器を少なくとも1 つ以上有するパラメータをいう。</li><li>・<u>有効監視</u>パラメータ<br/>主要パラメータの代替パラメータが自主対策設備の計器のみで計測されるパラメータをいう。</li></ul> <p>また、主要パラメータ及び代替パラメータを計測する設備は以下のとおり分類する。</p> <p>主要パラメータを計測する計器は以下のとおり。</p> <ul style="list-style-type: none"><li>・重要計器<br/>重要監視パラメータを計測する計器のうち，耐震性，耐環境性を有し，重大事故等対処設備として位置付ける計器をいう。</li><li>・常用計器<br/>主要パラメータを計測する計器のうち，重要計器以外の自主対策設備の計器をいう。</li></ul> <p>代替パラメータを計測する計器は以下のとおり。</p> <ul style="list-style-type: none"><li>・重要代替計器<br/>重要代替監視パラメータを計測する計器のうち，耐震性，耐環境性を有し，重大事故等対処設備として位置付ける計器をいう。</li><li>・常用代替計器<br/>代替パラメータを計測する計器のうち，重要代替計器以外の自主対策設備の計器をいう。</li></ul> <p>なお，主要パラメータが重大事故等対処設備で計測できず，かつその代替パラメータも重大事故等対処設備で計測できない場合は，重大事故等時に発電用原子炉施設の状態を把握するため，主要パラメータを計測する計器の1 つを重大事故等対処設備としての要求を満たした計器へ変更する。</p> <p>（添付資料 1. 15. 2）</p> |    |

| 柏崎刈羽原子力発電所 6／7号炉 (2017. 12. 20 版)   | 東海第二発電所 (2018. 9. 18 版)  | 島根原子力発電所 2号炉  | 備考 |
|---|--|---|----|
| <p>以上の分類により抽出した重要監視パラメータ及び重要代替監視パラメータを第 1. 15. 2 表に示す。あわせて、設計基準を超える状態における発電用原子炉施設の状態を把握する能力を明確化するために、重要監視パラメータ及び重要代替監視パラメータの計測範囲、個数、耐震性及び非常用電源からの給電の有無についても整理する。</p> <p>整理した結果を踏まえ、原子炉圧力容器内の温度、圧力及び水位、並びに原子炉圧力容器及び原子炉格納容器への注水量を監視するパラメータの値が計測範囲を超えた場合、発電用原子炉施設の状態を推定するための手段を整備する。</p> <p>重大事故等の対処に必要なパラメータを計測又は監視し、記録する手順等を整備する。</p> <p>(添付資料 1. 15. 2)</p> | <p>以上の分類により抽出した重要監視パラメータ及び重要代替監視パラメータを第 1. 15－2 表に示す。あわせて、設計基準を超える状態における発電用原子炉施設の状態を把握する能力を明確化するために、重要監視パラメータ及び重要代替監視パラメータの計測範囲、個数、耐震性及び非常用電源からの給電の有無についても整理する。</p> <p>整理した結果を踏まえ、原子炉圧力容器内の温度、圧力及び水位、並びに原子炉圧力容器及び原子炉格納容器への注水量を監視するパラメータの値が計測範囲を超えた場合、発電用原子炉施設の状態を推定するための手段を整備する。</p> <p>重大事故等の対処に必要なパラメータを計測又は監視し、記録する手順等を整備する。</p> <p>(添付資料 1. 15. 2)</p> | <p>以上の分類により抽出した重要監視パラメータ及び重要代替監視パラメータを第 1. 15. 2 表に示す。あわせて、設計基準を超える状態における発電用原子炉施設の状態を把握する能力を明確化するために、重要監視パラメータ及び重要代替監視パラメータの計測範囲、個数、耐震性及び非常用電源からの給電の有無についても整理する。</p> <p>整理した結果を踏まえ、原子炉圧力容器内の温度、圧力及び水位、並びに原子炉圧力容器及び原子炉格納容器への注水量を監視するパラメータの値が計測範囲を超えた場合、発電用原子炉施設の状態を推定するための手段を整備する。</p> <p>重大事故等の対処に必要なパラメータを計測又は監視し、記録する手順等を整備する。</p> <p>(添付資料 1. 15. 2)</p> |    |

| 柏崎刈羽原子力発電所 6／7号炉 (2017. 12. 20 版)  | 東海第二発電所 (2018. 9. 18 版)  | 島根原子力発電所 2号炉   | 備考 |
|--|--|--|----|
| <p>(2) 対応手段と設備の選定の結果</p> <p>機能喪失原因対策分析の結果，監視機能の喪失として計器故障及び計器の計測範囲（把握能力）を超過した場合を想定する。また，全交流動力電源喪失及び直流電源喪失による計器電源の喪失を想定する。</p> <p>a. パラメータを計測する計器の故障時に発電用原子炉施設の状態を把握するための手段及び設備</p> <p>(a) 対応手段</p> <p>重大事故等の対処時に主要パラメータを計測する計器が故障した場合，発電用原子炉施設の状態を把握するため，多重化された計器の他チャンネル※3の計器により計測する手段及び代替パラメータを計測する計器により当該パラメータを推定する手段がある（第 1. 15-3 表）。</p> <p>※3 チャンネル：単一故障を想定しても，パラメータの監視機能が喪失しないように，1 つのパラメータを測定原理が同じである複数の計器で監視しており，多重化された監視機能のうち，検出器から指示部までの最小単位をチャンネルと呼ぶ。</p> <p>他チャンネルによる計測に使用する計器は以下のとおり。</p> <ul style="list-style-type: none"><li>・主要パラメータの他チャンネルの重要計器</li><li>・主要パラメータの他チャンネルの常用計器</li></ul> <p>代替パラメータを計測する計器は以下のとおり。</p> <ul style="list-style-type: none"><li>・重要代替計器</li><li>・常用代替計器</li></ul> <p>(b) 重大事故等対処設備と自主対策設備</p> <p>機能喪失原因対策分析の結果により選定した，主要パラメータを計測する計器の故障時に発電用原子炉施設の状態を把握するための設備のうち，当該パラメータの他チャンネルの重要計器は重大事故等対処設備として位置</p> | <p>(2) 対応手段と設備の選定の結果</p> <p>機能喪失原因対策分析の結果，監視機能の喪失として計器故障及び計器の計測範囲（把握能力）を超過した場合を想定する。また，全交流動力電源喪失及び直流電源喪失による計器電源の喪失を想定する。</p> <p>a. パラメータを計測する計器の故障時に発電用原子炉施設の状態を把握するための手段及び設備</p> <p>(a) 対応手段</p> <p>重大事故等の対処時に主要パラメータを計測する計器が故障した場合，発電用原子炉施設の状態を把握するため，多重化された計器の他チャンネル※3の計器により計測する手段及び代替パラメータを計測する計器により当該パラメータを推定する手段がある（第 1. 15-3 表）。</p> <p>※3 チャンネル：単一故障を想定しても，パラメータの監視機能が喪失しないように，1 つのパラメータを測定原理が同じである複数の計器で監視しており，多重化された監視機能のうち，検出器から指示部までの最小単位をチャンネルと呼ぶ。</p> <p>他チャンネルによる計測に使用する計器は以下のとおり。</p> <ul style="list-style-type: none"><li>・主要パラメータの他チャンネルの重要計器</li><li>・主要パラメータの他チャンネルの常用計器</li></ul> <p>代替パラメータを計測する計器は以下のとおり。</p> <ul style="list-style-type: none"><li>・重要代替計器</li><li>・常用代替計器</li></ul> <p>(b) 重大事故等対処設備と自主対策設備</p> <p>機能喪失原因対策分析の結果により選定した，主要パラメータを計測する計器の故障時に発電用原子炉施設の状態を把握するための設備のうち，当該パラメータの他チャンネルの重要計器は重大事故等対処設備として位置</p> | <p>(2) 対応手段と設備の選定の結果</p> <p>機能喪失原因対策分析の結果，監視機能の喪失として計器故障及び計器の計測範囲（把握能力）を超過した場合を想定する。また，全交流動力電源喪失及び直流電源喪失による計器電源の喪失を想定する。</p> <p>a. パラメータを計測する計器の故障時に発電用原子炉施設の状態を把握するための手段及び設備</p> <p>(a) 対応手段</p> <p>重大事故等の対処時に主要パラメータを計測する計器が故障した場合，発電用原子炉施設の状態を把握するため，多重化された計器の他チャンネル※3の計器により計測する手段及び代替パラメータを計測する計器により当該パラメータを推定する手段がある（第 1. 15-3 表）。</p> <p>※3 チャンネル：単一故障を想定しても，パラメータの監視機能が喪失しないように，1 つのパラメータを測定原理が同じである複数の計器で監視しており，多重化された監視機能のうち，検出器から指示部までの最小単位をチャンネルと呼ぶ。</p> <p>他チャンネルによる計測に使用する計器は以下のとおり。</p> <ul style="list-style-type: none"><li>・主要パラメータの他チャンネルの重要計器</li><li>・主要パラメータの他チャンネルの常用計器</li></ul> <p>代替パラメータを計測する計器は以下のとおり。</p> <ul style="list-style-type: none"><li>・重要代替計器</li><li>・常用代替計器</li></ul> <p>(b) 重大事故等対処設備と自主対策設備</p> <p>機能喪失原因対策分析の結果により選定した，主要パラメータを計測する計器の故障時に発電用原子炉施設の状態を把握するための設備のうち，当該パラメータの他チャンネルの重要計器は重大事故等対処設備として位置</p> |    |

| 柏崎刈羽原子力発電所　6／7号炉　（2017. 12. 20 版）  | 東海第二発電所（2018. 9. 18 版）  | 島根原子力発電所　2号炉   | 備考   |
|--|---|--|--|
| <p>付ける。代替パラメータによる推定に使用する設備のうち、重要代替計器は重大事故等対処設備として位置付ける。</p> <p>これらの選定した設備は、審査基準及び基準規則に要求される設備が全て網羅されている。</p> <p>（添付資料 1. 15. 1）</p> <p>以上の重大事故等対処設備により、主要パラメータを把握することができる。また、以下の設備はプラント状況によっては事故対応に有効な設備であるため、自主対策設備として位置付ける。あわせて、その理由を示す。</p> <ul style="list-style-type: none"><li>・主要パラメータの他チャンネルの常用計器及び常用代替計器</li></ul> <p>耐震性又は耐環境性はないが、監視可能であれば発電用原子炉施設の状態を把握することが可能なことから代替手段として有効である。</p> <p>b. 原子炉圧力容器内の温度、圧力及び水位、並びに原子炉圧力容器及び原子炉格納容器への注水量を監視するパラメータの値が計器の計測範囲を超えた場合に発電用原子炉施設の状態を把握するための手段及び設備</p> <p>(a) 対応手段</p> <p>重大事故等の対処時に当該パラメータが計測範囲を超えた場合は、発電用原子炉施設の状態を把握するため、代替パラメータを計測する計器により必要とするパラメータの値を推定する手段及び可搬型の計測器により計測する手段がある。</p> <p>代替パラメータによる推定に使用する設備は以下のとおり。</p> <ul style="list-style-type: none"><li>・重要代替計器</li><li>・常用代替計器</li></ul> <p>可搬型の計器による計測に使用する設備は以下のとおり。</p> <ul style="list-style-type: none"><li>・可搬型計測器</li></ul> | <p>付ける。代替パラメータによる推定に使用する設備のうち、重要代替計器は重大事故等対処設備として位置付ける。</p> <p>これらの選定した設備は、審査基準及び基準規則に要求される設備が全て網羅されている。</p> <p>（添付資料 1. 15. 1）</p> <p>以上の重大事故等対処設備により、主要パラメータを把握することができる。また、以下の設備はプラント状況によっては事故対応に有効な設備であるため、自主対策設備として位置付ける。あわせて、その理由を示す。</p> <ul style="list-style-type: none"><li>・主要パラメータの他チャンネルの常用計器及び常用代替計器</li></ul> <p>耐震性又は耐環境性はないが、監視可能であれば発電用原子炉施設の状態を把握することが可能なことから代替手段として有効である。</p> <p>b. 原子炉圧力容器内の温度、圧力及び水位、並びに原子炉圧力容器及び原子炉格納容器への注水量を監視するパラメータの値が計器の計測範囲を超えた場合に発電用原子炉施設の状態を把握するための手段及び設備</p> <p>(a) 対応手段</p> <p>重大事故等の対処時に当該パラメータが計測範囲を超えた場合は、発電用原子炉施設の状態を把握するため、代替パラメータを計測する計器により必要とするパラメータの値を推定する手段及び可搬型の計測器（<u>可搬型計測器（原子炉圧力容器及び原子炉格納容器内の温度、圧力、水位及び流量（注水量）計測用）及び可搬型計測器（原子炉圧力容器及び原子炉格納容器内の圧力、水位及び流量（注水量）計測用）（以下「可搬型計測器」という。）</u>）により計測する手段がある。</p> <p>代替パラメータによる推定に使用する設備は以下のとおり。</p> <ul style="list-style-type: none"><li>・重要代替計器</li><li>・常用代替計器</li></ul> <p>可搬型の計測器による計測に使用する設備は以下のとおり。</p> <ul style="list-style-type: none"><li>・可搬型計測器</li></ul> | <p>付ける。代替パラメータによる推定に使用する設備のうち、重要代替計器は重大事故等対処設備として位置付ける。</p> <p>これらの選定した設備は、審査基準及び基準規則に要求される設備が全て網羅されている。</p> <p>（添付資料 1. 15. 1）</p> <p>以上の重大事故等対処設備により、主要パラメータを把握することができる。また、以下の設備はプラント状況によっては事故対応に有効な設備であるため、自主対策設備として位置付ける。あわせて、その理由を示す。</p> <ul style="list-style-type: none"><li>・主要パラメータの他チャンネルの常用計器及び常用代替計器</li></ul> <p>耐震性又は耐環境性はないが、監視可能であれば発電用原子炉施設の状態を把握することが可能なことから代替手段として有効である。</p> <p>b. 原子炉圧力容器内の温度、圧力及び水位、並びに原子炉圧力容器及び原子炉格納容器への注水量を監視するパラメータの値が計器の計測範囲を超えた場合に発電用原子炉施設の状態を把握するための手段及び設備</p> <p>(a) 対応手段</p> <p>重大事故等の対処時に当該パラメータが計測範囲を超えた場合は、発電用原子炉施設の状態を把握するため、代替パラメータを計測する計器により必要とするパラメータの値を推定する手段及び可搬型の計測器により計測する手段がある。</p> <p>代替パラメータによる推定に使用する設備は以下のとおり。</p> <ul style="list-style-type: none"><li>・重要代替計器</li><li>・常用代替計器</li></ul> <p>可搬型の計器による計測に使用する設備は以下のとおり。</p> <ul style="list-style-type: none"><li>・可搬型計測器</li></ul> | <p>・設備の相違</p> <p>【東海第二】</p> <p>東海第二は、温度計測機能を有する計測器と温度計測機能を有さない計測器の2種類を使用</p> |

| 柏崎刈羽原子力発電所　6／7号炉　（2017. 12. 20 版）   | 東海第二発電所（2018. 9. 18 版）  | 島根原子力発電所　2号炉  | 備考  |
|---|---|---|---|
| <p>(b) 重大事故等対処設備と自主対策設備</p> <p>機能喪失原因対策分析の結果により選定した、主要パラメータの値が計器の計測範囲を超えた場合に、発電用原子炉施設の状態を把握するための設備のうち、重要代替計器及び可搬型計測器は重大事故等対処設備として位置付ける。</p> <p>これらの選定した設備は、審査基準及び基準規則に要求される設備が全て網羅されている。</p> <p>（添付資料 1. 15. 1）</p> <p>以上の重大事故等対処設備により、当該パラメータを把握することができる。また、以下の設備はプラント状況によっては事故対応に有効な設備であるため、自主対策設備として位置付ける。あわせて、その理由を示す。</p> <ul style="list-style-type: none"><li>・常用代替計器</li></ul> <p>耐震性又は耐環境性はないが、監視可能であれば発電用原子炉施設の状態を把握することが可能なことから代替手段として有効である。</p> <p>c. 計測に必要な計器電源が喪失した場合の手段及び設備</p> <p>(a) 対応手段</p> <p>監視する計器に供給する電源（以下「計器電源」という。）が喪失し、監視機能が喪失した場合に、代替電源（交流、直流）から給電し、当該パラメータの計器により計測又は監視する手段がある。</p> <p>また、計器電源が喪失した場合に、電源（乾電池）を内蔵した可搬型の計測器を用いて計測又は監視する手段がある。計器の電源構成図を第 1. 15. 4 図に示す。</p> <p>代替電源（交流）からの給電に使用する設備は以下のとおり。</p> <ul style="list-style-type: none"><li>・常設代替交流電源設備</li><li>・<u>第二代替交流電源設備</u></li><li>・可搬型代替交流電源設備</li></ul> <p>代替電源（直流）からの給電に使用する設備は以下のとおり。</p> <ul style="list-style-type: none"><li>・<u>所内蓄電式直流電源設備</u></li></ul> | <p>(b) 重大事故等対処設備と自主対策設備</p> <p>機能喪失原因対策分析の結果により選定した、主要パラメータの値が計器の計測範囲を超えた場合に、発電用原子炉施設の状態を把握するための設備のうち、重要代替計器及び可搬型計測器は重大事故等対処設備として位置付ける。</p> <p>これらの選定した設備は、審査基準及び基準規則に要求される設備が全て網羅されている。</p> <p>（添付資料 1. 15. 1）</p> <p>以上の重大事故等対処設備により、当該パラメータを把握することができる。また、以下の設備はプラント状況によっては事故対応に有効な設備であるため、自主対策設備として位置付ける。あわせて、その理由を示す。</p> <ul style="list-style-type: none"><li>・常用代替計器</li></ul> <p>耐震性又は耐環境性はないが、監視可能であれば発電用原子炉施設の状態を把握することが可能なことから代替手段として有効である。</p> <p>c. 計測に必要な計器電源が喪失した場合の手段及び設備</p> <p>(a) 対応手段</p> <p>監視する計器に供給する電源（以下「計器電源」という。）が喪失し、監視機能が喪失した場合に、代替電源（交流、直流）から給電し、当該パラメータの計器により計測又は監視する手段がある。</p> <p>また、計器電源が喪失した場合に、電源（乾電池）を内蔵した可搬型の計測器を用いて計測又は監視する手段がある。計器の電源構成図を第 1. 15－4 図に示す。</p> <p>代替電源（交流）からの給電に使用する設備は以下のとおり。</p> <ul style="list-style-type: none"><li>・常設代替交流電源設備</li></ul> <p>・可搬型代替交流電源設備</p> <p>代替電源（直流）からの給電に使用する設備は以下のとおり。</p> <ul style="list-style-type: none"><li>・<u>所内常設直流電源設備</u></li><li>・常設代替直流電源設備</li></ul> | <p>(b) 重大事故等対処設備と自主対策設備</p> <p>機能喪失原因対策分析の結果により選定した、主要パラメータの値が計器の計測範囲を超えた場合に、発電用原子炉施設の状態を把握するための設備のうち、重要代替計器及び可搬型計測器は重大事故等対処設備として位置付ける。</p> <p>これらの選定した設備は、審査基準及び基準規則に要求される設備が全て網羅されている。</p> <p>（添付資料 1. 15. 1）</p> <p>以上の重大事故等対処設備により、当該パラメータを把握することができる。また、以下の設備はプラント状況によっては事故対応に有効な設備であるため、自主対策設備と位置付ける。あわせて、その理由を示す。</p> <ul style="list-style-type: none"><li>・常用代替計器</li></ul> <p>耐震性又は耐環境性はないが、監視可能であれば発電用原子炉施設の状態を把握することが可能なことから、代替手段として有効である。</p> <p>c. 計測に必要な計器電源が喪失した場合の手段及び設備</p> <p>(a) 対応手段</p> <p>監視する計器に供給する電源（以下「計器電源」という。）が喪失し、監視機能が喪失した場合に、代替電源（交流、直流）から給電し、当該パラメータの計器により計測又は監視する手段がある。</p> <p>また、計器電源が喪失した場合に、電源（乾電池）を内蔵した可搬型の計測器を用いて計測又は監視する手段がある。計器の電源構成を第 1. 15－4 図に示す。</p> <p>代替電源（交流）からの給電に使用する設備は以下のとおり。</p> <ul style="list-style-type: none"><li>・常設代替交流電源設備</li></ul> <p>・可搬型代替交流電源設備</p> <p>代替電源（直流）からの給電に使用する設備は以下のとおり。</p> <ul style="list-style-type: none"><li>・<u>所内常設蓄電式直流電源設備</u></li><li>・<u>常設代替直流電源設備</u></li></ul> | <p>・設備の相違<br/>【柏崎 6/7】<br/>②の相違</p> <p>・設備の相違<br/>【柏崎 6/7】<br/>①の相違</p> |

| 柏崎刈羽原子力発電所 6／7号炉 (2017. 12. 20 版)  | 東海第二発電所 (2018. 9. 18 版)   | 島根原子力発電所 2号炉   | 備考  |
|--|---|--|---|
| <div>・可搬型直流電源設備</div> <div>・直流給電車及び可搬型代替交流電源設備</div> <div>可搬型の計測器による計測又は監視する設備は以下のとおり。</div> <div>・可搬型計測器</div> <div>(b) 重大事故等対処設備と自主対策設備</div> <div>機能喪失原因対策分析の結果により選定した，常設代替交流電源設備，可搬型代替交流電源設備，<u>所内蓄電式直流電源設備</u>，可搬型直流電源設備，可搬型計測器は，重大事故等対処設備として位置付ける。</div> <div>これらの選定した設備は，審査基準及び基準規則に要求される設備が全て網羅されている。</div> <div>(添付資料 1. 15. 1)</div> <div>以上の重大事故等対処設備により，主要パラメータを把握することができる。また以下の設備は，プラント状況によっては事故対応に有効な設備であるため，自主対策設備として位置付ける。あわせて，その理由を示す。</div> <div>・<u>第二代替交流電源設備</u></div> <div><u>耐震性は確保されていないが，常設代替交流電源設備と同等の機能を有することから，健全性が確認できた場合において，重大事故等の対処に必要なパラメータの監視が可能となることから代替手段として有効である。</u></div> <div>・直流給電車</div> <div>給電開始までに時間を要するが，給電可能であれば重大事故等の対処に必要なパラメータの監視が可能となることから代替手段として有効である。</div> | <div>・可搬型代替直流電源設備</div> <div>可搬型の計測器による計測又は監視に使用する設備は以下のとおり。</div> <div>・可搬型計測器</div> <div>(b) 重大事故等対処設備と自主対策設備</div> <div>機能喪失原因対策分析の結果により選定した，常設代替交流電源設備，可搬型代替交流電源設備，<u>所内常設直流電源設備</u>，常設代替直流電源設備，可搬型代替直流電源設備，可搬型計測器は，重大事故等対処設備として位置付ける。</div> <div>これらの選定した設備は，審査基準及び基準規則に要求される設備が全て網羅されている。</div> <div>(添付資料 1. 15. 1)</div> <div>以上の重大事故等対処設備により，主要パラメータを把握することができる。</div> | <div>・可搬型直流電源設備</div> <div>・<u>直流給電車及び可搬型代替交流電源設備</u></div> <div>可搬型の計測器による計測又は監視する設備は以下のとおり。</div> <div>・可搬型計測器</div> <div>(b) 重大事故等対処設備と自主対策設備</div> <div>機能喪失原因対策分析の結果により選定した，常設代替交流電源設備，可搬型代替交流電源設備，<u>所内常設蓄電式直流電源設備</u>，<u>常設代替直流電源設備</u>，可搬型直流電源設備，可搬型計測器は，重大事故等対処設備として位置付ける。</div> <div>これらの選定した設備は，審査基準及び基準規則に要求される設備が全て網羅されている。</div> <div>(添付資料 1. 15. 1)</div> <div>以上の重大事故等対処設備により，主要パラメータを把握することができる。<u>また，以下の設備は，プラント状況によっては事故対応に有効な設備であるため，自主対策設備として位置付ける。あわせて，その理由を示す。</u></div> <div>・<u>直流給電車</u></div> <div><u>給電開始までに時間を要するが，給電可能であれば重大事故等の対処に必要なパラメータの監視が可能となることから代替手段として有効である。</u></div> | <div>・設備の相違</div> <div>【東海第二】<br/>③の相違</div> <div>島根 2 号炉は，直流給電車及び高圧発電機車の組み合わせにより直流設備へ給電する</div> <div>・設備の相違</div> <div>【柏崎 6/7】<br/>①の相違</div> <div>・設備の相違</div> <div>【東海第二】<br/>島根 2 号炉は，計器電源喪失時の対応手段として自主対策設備を選定しているため記載</div> <div>・設備の相違</div> <div>【柏崎 6/7】<br/>②の相違</div> <div>・設備の相違</div> <div>【東海第二】<br/>③の相違</div> |

| 柏崎刈羽原子力発電所 6／7号炉 (2017. 12. 20 版)  | 東海第二発電所 (2018. 9. 18 版)   | 島根原子力発電所 2号炉   | 備考   |
|--|---|--|--|
| <p>d. 重大事故等時のパラメータを記録する手段及び設備</p> <p>(a) 対応手段</p> <p>重大事故等時において，原子炉格納容器内の温度，圧力，水位，水素濃度，放射線量率等，想定される重大事故等の対応に必要なとなる重要監視パラメータ及び重要代替監視パラメータを記録する手段がある。</p> <p>重要監視パラメータ及び重要代替監視パラメータを記録する設備は以下のとおり。</p> <p>・安全パラメータ表示システム（SPDS）</p> <p>安全パラメータ表示システム（SPDS）は，<u>データ伝送装置，緊急時対策支援システム伝送装置及びSPDS表示装置により構成される。</u></p> <p>また，重大事故等時の有効監視パラメータが使用できる場合は，パラメータを記録する手段がある。</p> <p>有効監視パラメータを記録する設備は以下のとおり。</p> <p>・安全パラメータ表示システム（SPDS）</p> <p>なお，その他の記録として，<u>警報発生及びプラントトリップ状態</u>を記録する手段がある。</p> <p>その他のパラメータを記録する設備は以下のとおり。</p> | <p>d. 重大事故等時のパラメータを記録する手段及び設備</p> <p>(a) 対応手段</p> <p>重大事故等時において，原子炉格納容器内の温度，圧力，水位，水素濃度，放射線量率等，想定される重大事故等の対応に必要なとなる重要監視パラメータ及び重要代替監視パラメータを記録する手段がある。</p> <p>重要監視パラメータ及び重要代替監視パラメータを記録する設備は以下のとおり。</p> <p>・安全パラメータ表示システム（SPDS）</p> <p>安全パラメータ表示システム（SPDS）は，<u>データ伝送装置，緊急時対策支援システム伝送装置及びSPDSデータ表示装置により構成される。</u></p> <p>また，重大事故等時の有効監視パラメータ及び<u>常用代替監視パラメータ</u>が使用できる場合は，パラメータを記録する手段がある。</p> <p>有効監視パラメータ及び<u>常用代替監視パラメータ</u>を記録する設備は以下のとおり。</p> <p>・<u>プロセス計算機</u></p> <p>・<u>記録計</u></p> <p>なお，その他の記録として，<u>警報発生及びプラントトリップ状態</u>を記録する手段がある。</p> <p>その他のパラメータを記録する設備は以下のとおり。</p> | <p>d. 重大事故等時のパラメータを記録する手段及び設備</p> <p>(a) 対応手段</p> <p>重大事故等時において，原子炉格納容器内の温度，圧力，水位，水素濃度，放射線量率等，想定される重大事故等の対応に必要なとなる重要監視パラメータ及び重要代替監視パラメータを記録する手段がある。</p> <p>重要監視パラメータ及び重要代替監視パラメータを記録する設備は以下のとおり。</p> <p>・安全パラメータ表示システム（SPDS）</p> <p>安全パラメータ表示システム（SPDS）は，<u>SPDSデータ収集サーバ，SPDS伝送サーバ及びSPDSデータ表示装置により構成される。</u></p> <p>また，重大事故等時の有効監視パラメータが使用できる場合は，パラメータを記録する手段がある。</p> <p>有効監視パラメータを記録する設備は以下のとおり。</p> <p>・<u>安全パラメータ表示システム（SPDS）</u></p> <p>・<u>中央制御室記録計</u></p> <p>なお，その他の記録として，プラントトリップ状態を記録する手段がある。</p> <p>その他のパラメータを記録する設備は以下のとおり。</p> | <p>・設備の相違</p> <p>【東海第二】</p> <p>島根2号炉は，有効監視パラメータ（制御棒手動操作・監視系）を安全パラメータ表示システム（SPDS）に記録</p> <p>・設備の相違</p> <p>【柏崎6/7】</p> <p>島根2号炉は，有効監視パラメータ（エリア放射線モニタ）の記録先として中央制御室記録計を設けているため記載（以下，⑤の相違）</p> <p>・設備の相違</p> <p>【柏崎6/7，東海第二】</p> <p>柏崎 6/7，東海第二</p> |

| 柏崎刈羽原子力発電所　６／７号炉　（2017. 12. 20 版）  | 東海第二発電所（2018. 9. 18 版）   | 島根原子力発電所　２号炉  | 備考   |
|--|--|---|--|
| <p>・<u>プロセス計算機</u></p> <p>重要監視パラメータは，原則，安全パラメータ表示システム（SPDS）へ記録するが，<u>監視が必要な時に現場に設置する計器</u>，複数の計測結果を使用し計算により推定する監視パラメータ（計測結果を含む）の値は，記録用紙に記録する手順を整備する。</p> <p>(b) 重大事故等対処設備と自主対策設備</p> <p>重要監視パラメータ及び重要代替監視パラメータを記録する設備である安全パラメータ表示システム（SPDS）は，重大事故等対処設備として位置付ける。</p> <p>これらの選定した設備は，審査基準及び基準規則に要求される設備が全て網羅されている。</p> <p>（添付資料 1. 15. 1）</p> <p>以上の重大事故等対処設備により，重要な監視パラメータを記録することができる。また，以下の設備は，プラント状況によっては事故対応に有効な設備であるため，自主対策設備として位置付ける。あわせて，その理由を示す。</p> <p>・<u>プロセス計算機</u></p> <p>耐震性を有していないが，設備が健全である場合は重大事故等の対処に必要な監視パラメータの記録が可能なことから代替手段として有効である。</p> <p>e. 手順等</p> <p>上記の「a. パラメータを計測する計器の故障時に発電用原子炉施設の状態を把握するための手段及び設備」，「b. 原子炉压力容器内の温度，圧力及び水位，並びに原子炉圧</p> | <p>・<u>プロセス計算機</u></p> <p>重要監視パラメータは，原則，安全パラメータ表示システム（SPDS）へ記録するが，<u>可搬型計測器により測定したパラメータの値</u>，複数の計測結果を使用し計算により推定する監視パラメータ（計測結果を含む）の値は，記録用紙に記録する手順を整備する。</p> <p>(b) 重大事故等対処設備と自主対策設備</p> <p>重要監視パラメータ及び重要代替監視パラメータを記録する設備である安全パラメータ表示システム（SPDS）は，重大事故等対処設備として位置付ける。</p> <p>これらの選定した設備は，審査基準及び基準規則に要求される設備が全て網羅されている。</p> <p>（添付資料 1. 15. 1）</p> <p>以上の重大事故等対処設備により，重要な監視パラメータを記録することができる。また，以下の設備は，プラント状況によっては事故対応に有効な設備であるため，自主対策設備として位置付ける。あわせて，その理由を示す。</p> <p>・<u>プロセス計算機</u></p> <p>・<u>記録計</u></p> <p>耐震性を有していないが，設備が健全である場合は重大事故等の対処に必要な監視パラメータの記録が可能なことから代替手段として有効である。</p> <p>e. 手順等</p> <p>上記の「a. パラメータを計測する計器の故障時に発電用原子炉施設の状態を把握するための手段及び設備」，「b. 原子炉压力容器内の温度，圧力及び水位，並びに原子炉圧</p> | <p>・<u>運転監視用計算機</u></p> <p>重要監視パラメータは，原則，安全パラメータ表示システム（SPDS）へ記録するが，<u>可搬型計測器により測定したパラメータの値</u>，複数の計測結果を使用し計算により推定する監視パラメータ（計測結果を含む）の値は，記録用紙に記録する手順を整備する。</p> <p>(b) 重大事故等対処設備と自主対策設備</p> <p>重要監視パラメータ及び重要代替監視パラメータを記録する設備である安全パラメータ表示システム（SPDS）は，重大事故等対処設備として位置付ける。</p> <p>これらの選定した設備は，審査基準及び基準規則に要求される設備が全て網羅されている。</p> <p>（添付資料 1. 15. 1）</p> <p>以上の重大事故等対処設備により，重要な監視パラメータを記録することができる。また，以下の設備は，プラント状況によっては事故対応に有効な設備であるため，自主対策設備として位置付ける。あわせて，その理由を示す。</p> <p>・<u>運転監視用計算機</u></p> <p>・<u>中央制御室記録計</u></p> <p>耐震性を有していないが，設備が健全である場合は重大事故等の対処に必要な監視パラメータの記録が可能なことから代替手段として有効である。</p> <p>e. 手順等</p> <p>上記の「a. パラメータを計測する計器の故障時に発電用原子炉施設の状態を把握するための手段及び設備」，「b. 原子炉压力容器内の温度，圧力及び水位，並びに原子炉圧</p> | <p>は，自主対策設備であるプロセス計算機で警報発生及びプラントトリップ状態を記録するが，島根２号炉は，自主設備である運転監視計算機でプラントトリップ状態を記録する（以下，④の相違）</p> <p>・設備の相違</p> <p>【柏崎 6/7】</p> <p>島根２号炉は，重要監視パラメータ及び重要代替監視パラメータを監視する現場に設置する計器がない</p> <p>・設備の相違</p> <p>【柏崎 6/7】</p> <p>⑤の相違。</p> |

| 柏崎刈羽原子力発電所 6／7号炉 (2017.12.20版)   | 東海第二発電所 (2018.9.18版)   | 島根原子力発電所 2号炉  | 備考  |
|--|--|---|---|
| <p>容器及び原子炉格納容器への注水量を監視するパラメータの値が計器の計測範囲を超えた場合に発電用原子炉施設の状態を把握するための手段及び設備」,「c. 計測に必要な計器電源が喪失した場合の手段及び設備」及び「d. 重大事故等時のパラメータを記録する手段及び設備」により選定した対応手段に係る手順を整備する。</p> <p>これらの手順は、運転員及び緊急時対策要員の対応として<u>事故時運転操作手順書(徴候ベース)</u>, <u>AM 設備別操作手順書及びアクシデントマネジメントの手引き</u>に定める(第1.15.1 表)。</p> | <p>力容器及び原子炉格納容器への注水量を監視するパラメータの値が計器の計測範囲を超えた場合に発電用原子炉施設の状態を把握するための手段及び設備」,「c. 計測に必要な計器電源が喪失した場合の手段及び設備」及び「d. 重大事故等時のパラメータを記録する手段及び設備」により選定した対応手段に係る手順を整備する。</p> <p>これらの手順は、<u>運転員等※4</u>, <u>重大事故等対応要員及び災害対策要員</u>の対応として「<u>非常時運転手順書Ⅱ(徴候ベース)</u>」,「<u>非常時運転手順書Ⅱ(停止時徴候ベース)</u>」,「<u>AM設備別操作手順書</u>」及び「<u>重大事故等対策要領</u>」に定める(第1.15－1 表)。</p> <p>※4 <u>運転員等：運転員(当直運転員)及び重大事故等対応要員(運転操作対応)をいう。</u></p> | <p>力容器及び原子炉格納容器への注水量を監視するパラメータの値が計器の計測範囲を超えた場合に発電用原子炉施設の状態を把握するための手段及び設備」,「c. 計測に必要な計器電源が喪失した場合の手段及び設備」及び「d. 重大事故等時のパラメータを記録する手段及び設備」により選定した対応手段に係る手順を整備する。</p> <p>これらの手順は、<u>運転員及び緊急時対策要員</u>の対応として<u>事故時操作要領書(徴候ベース)</u>, <u>AM設備別操作要領書</u>に定める(第1.15－1 表)。</p> | <p>・体制の相違</p> <p>【東海第二】</p> <p>東海第二は可搬型計測器による計測に重大事故等対応要員を当てているが, 島根2号炉は運転員を当てている(以下, ⑥の相違)</p> <p>・体制の相違</p> <p>【東海第二】</p> <p>⑦の相違</p> |

| 柏崎刈羽原子力発電所　6／7号炉　（2017. 12. 20 版）   | 東海第二発電所（2018. 9. 18 版）   | 島根原子力発電所　2号炉   | 備考  |
|---|--|--|---|
| <p>1. 15. 2　重大事故等時の手順等</p> <p>1. 15. 2. 1　監視機能喪失</p> <p>（1）計器の故障</p> <p>　　主要パラメータを計測する計器が，故障により計測することが困難となった場合，当該パラメータを推定する手段を整備する（第 1. 15. 3 表）。</p> <p>　　a. 手順着手の判断基準</p> <p>　　重大事故等に対処するために発電用原子炉施設の状態を把握するために必要な重要監視パラメータを計測する重要計器が故障した場合※<sup>1</sup>。</p> <p>※1：重要計器の指示値に，以下のような変化があった場合</p> <ul style="list-style-type: none"><li>・通常時や事故時に想定される値から，大きな変動がある場合</li><li>・複数ある計器については，それぞれの指示値の差が大きい場合</li><li>・計器信号の喪失に伴い，指示値が計測範囲外にある場合</li><li>・計器電源の喪失に伴い，指示値の表示が消滅した場合</li></ul> <p>　　b. 操作手順</p> <p>　　計器の故障の判断及び対応手順は，以下のとおり。</p> <p>①<u>運転員</u>は，発電用原子炉施設の状態を把握するために必要な重要監視パラメータについて，他チャンネルの重要計器がある場合には，当該計器により当該パラメータを計測する。</p> <p>　　また，当該パラメータの常用計器が監視可能であれば確認に使用する。</p> <p>②<u>運転員</u>は，読み取った指示値が正常であることを，計測範囲内にあること及びプラント状況によりあらかじめ推定される値との間に大きな差異がないことより確認する。</p> <p>③当該パラメータが計測範囲外，又はプラント状況によりあらかじめ推定される値との間に大きな差異がある場合には，<u>当直副長</u>は，あらかじめ選定した重要代替監視パラメータの計測を<u>運転員</u>に指示する。</p> | <p>1. 15. 2　重大事故等時の手順等</p> <p>1. 15. 2. 1　監視機能喪失</p> <p>（1）計器の故障</p> <p>　　主要パラメータを計測する計器が，故障により計測することが困難となった場合，当該パラメータを推定する手段を整備する（第 1. 15－3 表）。</p> <p>　　a. 手順着手の判断基準</p> <p>　　重大事故等に対処するために発電用原子炉施設の状態を把握するために必要な重要監視パラメータを計測する重要計器が故障した場合※<sup>5</sup>。</p> <p>※5 重要計器の指示値に，以下のような変化があった場合</p> <ul style="list-style-type: none"><li>・通常時や事故時に想定される値から，大きな変動がある場合</li><li>・複数ある計器については，それぞれの指示値の差が大きい場合</li><li>・計器信号の喪失に伴い，指示値が計測範囲外にある場合</li><li>・計器電源の喪失に伴い，指示値の表示が消滅した場合</li></ul> <p>　　b. 操作手順</p> <p>　　計器の故障の判断及び対応手順は，以下のとおり。</p> <p>①<u>運転員等</u>は，発電用原子炉施設の状態を把握するために必要な重要監視パラメータについて，他チャンネルの重要計器がある場合には，当該計器により当該パラメータを計測する。</p> <p>　　また，当該パラメータの常用計器が監視可能であれば確認に使用する。</p> <p>②<u>運転員等</u>は，読み取った指示値が正常であることを，計測範囲内にあること及びプラント状況によりあらかじめ推定される値との間に大きな差異がないことより確認する。</p> <p>③当該パラメータが計測範囲外，又はプラント状況によりあらかじめ推定される値との間に大きな差異がある場合には，<u>発電長</u>は，あらかじめ選定した重要代替監視パラメータの計測を<u>運転員等</u>に指示する。</p> | <p>1. 15. 2　重大事故等時の手順等</p> <p>1. 15. 2. 1　監視機能喪失</p> <p>（1）計器の故障</p> <p>　　主要パラメータを計測する計器が，故障により計測することが困難となった場合，当該パラメータを推定する手順を整備する（第 1. 15－3 表）。</p> <p>　　a. 手順着手の判断基準</p> <p>　　重大事故等に対処するために発電用原子炉施設の状態を把握するために必要な重要監視パラメータを計測する重要計器が故障した場合※<sup>1</sup>。</p> <p>※1：重要計器の指示値に，以下のような変化があった場合</p> <ul style="list-style-type: none"><li>・通常時や事故時に想定される値から，大きな変動がある場合</li><li>・複数ある計器については，それぞれの指示値の差が大きい場合</li><li>・計器信号の喪失に伴い，指示値が計測範囲外にある場合</li><li>・計器電源の喪失に伴い，指示値の表示が消滅した場合</li></ul> <p>　　b. 操作手順</p> <p>　　計器の故障の判断及び対応手順は，以下のとおり。</p> <p>①<u>中央制御室運転員A</u>は，発電用原子炉施設の状態を把握するために必要な重要監視パラメータについて，他チャンネルの重要計器がある場合には，当該計器により当該パラメータを計測する。</p> <p>　　また，当該パラメータの常用計器が監視可能であれば確認に使用する。</p> <p>②<u>中央制御室運転員A</u>は，読み取った指示値が正常であることを，計測範囲内にあること及びプラント状況によりあらかじめ推定される値との間に大きな差異がないことより確認する。</p> <p>③当該パラメータが計測範囲外，又はプラント状況によりあらかじめ推定される値との間に大きな差異がある場合には，<u>当直長</u>は，あらかじめ選定した重要代替監視パラメータの計測を<u>中央制御室運転員</u>に指示する。</p> | <p>・体制の相違</p> <p>【柏崎 6/7】</p> <p>　島根 2 号炉は，島根 1 号炉と中央制御室を共用しているが，島根 1 号</p> |

| 柏崎刈羽原子力発電所 6／7号炉 (2017. 12. 20 版)   | 東海第二発電所 (2018. 9. 18 版)  | 島根原子力発電所 2号炉   | 備考  |
|---|--|--|---|
| <p>④<u>運転員は、読み取った指示値を当直副長に報告する。</u>なお、常用代替計器が使用可能であれば、併せて確認する。</p> <p>⑤<u>当直長は、当直副長からの依頼に基づき、緊急時対策本部へ重要代替監視パラメータの指示値から主要パラメータの推定を依頼する。</u></p> <p>⑥<u>緊急時対策本部は、当直長に主要パラメータの推定結果を報告する。</u></p> <p>c. 操作の成立性</p> <p>上記の計測及び推定は、中央制御室運転員1名で対応が可能である。速やかに作業ができるように、推定手順を整備する。</p> <p>d. 代替パラメータでの推定方法</p> <p>主要パラメータを計測する計器の故障により、主要パラメータの監視機能が喪失した場合は、代替パラメータによる推定を行う。</p> <p>計器が故障するまでの発電用原子炉施設の状態及び事象進展状況を踏まえ、関連するパラメータを複数確認し、得られた情報の中から有効な情報を評価することで、発電用原子炉施設の状態を把握する。</p> <p>推定に当たっては、使用する計器が複数ある場合、代替パラメータと主要パラメータの関連性、検出器の種類、使用環境条件等、以下に示す事項及び計測される値の不確かさを考慮し、使用するパラメータの優先順位をあらかじめ定める。</p> | <p>④<u>運転員等は、読み取った指示値を発電長に報告する。</u>なお、常用代替計器が使用可能であれば、併せて確認する。</p> <p>⑤<u>発電長は、災害対策本部長代理へ重要代替監視パラメータの指示値から主要パラメータの推定を依頼する。</u></p> <p>⑥<u>災害対策本部長代理は、重大事故等対応要員に重要代替監視パラメータの値から主要パラメータの推定を指示する。</u></p> <p>⑦<u>重大事故等対応要員は、主要パラメータの推定結果を災害対策本部長代理へ報告する。</u></p> <p>⑧<u>災害対策本部長代理は、発電長に主要パラメータの推定結果を報告する。</u></p> <p>c. 操作の成立性</p> <p>上記の計測及び推定は、<u>運転員等（当直運転員）1名、重大事故等対応要員1名</u>で対応が可能である。</p> <p>速やかに作業ができるように、推定手順を整備する。</p> <p>d. 代替パラメータでの推定方法</p> <p>主要パラメータを計測する計器の故障により、主要パラメータの監視機能が喪失した場合は、代替パラメータによる推定を行う。</p> <p>計器が故障するまでの発電用原子炉施設の状態及び事象進展状況を踏まえ、関連するパラメータを複数確認し、得られた情報の中から有効な情報を評価することで、発電用原子炉施設の状態を把握する。</p> <p>推定に当たっては、使用する計器が複数ある場合、代替パラメータと主要パラメータの関連性、検出器の種類、使用環境条件等、以下に示す事項及び計測される値の不確かさを考慮し、使用するパラメータの優先順位をあらかじめ定める。</p> | <p>④<u>中央制御室運転員Aは、読み取った指示値により、主要パラメータを推定する。</u>なお、常用代替計器が使用可能であれば、併せて確認する。</p> <p>⑤<u>中央制御室運転員Aは、当直長に主要パラメータの推定結果を報告する。</u></p> <p>c. 操作の成立性</p> <p>上記の計測及び推定は、<u>中央制御室運転員1名</u>で対応が可能である。速やかに作業ができるように、推定手順を整備する。</p> <p>d. 代替パラメータでの推定方法</p> <p>主要パラメータを計測する計器の故障により、主要パラメータの監視機能が喪失した場合は、代替パラメータによる推定を行う。</p> <p>計器が故障するまでの発電用原子炉施設の状態及び事象進展状況を踏まえ、関連するパラメータを複数確認し、得られた情報の中から有効な情報を評価することで、発電用原子炉施設の状態を把握する。</p> <p>推定に当たっては、使用する計器が複数ある場合、代替パラメータと主要パラメータの関連性、検出器の種類、使用環境条件等、以下に示す事項及び計測される値の不確かさを考慮し、使用するパラメータの優先順位をあらかじめ定める。</p> | <p>炉は廃止措置段階にあることから、島根 1/2号炉の当直長の指揮に基づき運転操作対応を実施。柏崎 6/7 は、各運転号炉の当直副長の指揮に基づき運転操作対応を実施（以下、⑦の相違）</p> <p>・運用の相違</p> <p>【柏崎 6/7，東海第二】</p> <p>島根 2 号炉は、中央制御室運転員により主要パラメータの推定を行う（以下、⑧の相違）</p> <p>・運用の相違</p> <p>【東海第二】</p> <p>⑧の相違</p> |

| 柏崎刈羽原子力発電所　6／7号炉　（2017. 12. 20 版）  | 東海第二発電所（2018. 9. 18 版）  | 島根原子力発電所　2号炉  | 備考 |
|--|---|---|----|
| <div><ul style="list-style-type: none"><li>・基準配管に水を満たした構造の計器で計測するパラメータについては、急激な原子炉減圧等により基準配管の水が蒸発し、不確かな指示を示すことがある。そのような状態が想定される場合は、関連するパラメータを複数確認しパラメータを推定する。なお、原子炉水位及び原子炉圧力を除き、基準配管の水位変動に起因する不確かさを考慮する必要はない。</li><li>・常用代替計器が監視機能を維持している場合、重大事故等の対処に有効な情報を得ることができる。ただし、環境条件や不確かさを考慮し、重要計器又は重要代替計器で測定されるパラメータの値との差異を評価し、パラメータの値、信頼性を考慮した上で使用する。</li><li>・重大事故等時に最も設置雰囲気環境が厳しくなるのは、炉心損傷及び原子炉圧力容器が破損した状況であるため、原子炉格納容器内の圧力、温度、放射線量率等が厳しい環境下においても、その監視機能を維持できる重要代替計器を優先して使用する。また、重大事故等発生時と校正時の状態変化による影響を考慮する。</li></ul><div>・圧力のパラメータと温度のパラメータを水の飽和状態の関係から推定する場合は、水が飽和状態でないと不確かさが生じるため、計器が故障するまでの発電用原子炉施設の状況及び事象進展状況を踏まえ、複数の関連パラメータを確認し、有効な情報を得た上で推定する。</div><div>・推定に当たっては、代替パラメータの誤差による影響を考慮する。</div><div>（添付資料1. 15. 6）</div></div> | <div><ul style="list-style-type: none"><li>・基準配管に水を満たした構造の計器で計測するパラメータについては、急激な原子炉減圧等により基準配管の水が蒸発し、不確かな指示を示すことがある。そのような状態が想定される場合は、関連するパラメータを複数確認しパラメータを推定する。なお、原子炉水位及び原子炉圧力を除き、基準配管の水位変動に起因する不確かさを考慮する必要はない。</li><li>・常用代替計器が監視機能を維持している場合、重大事故等の対処に有効な情報を得ることができる。ただし、環境条件や不確かさを考慮し、重要計器又は重要代替計器で測定されるパラメータの値との差異を評価し、パラメータの値、信頼性を考慮した上で使用する。</li><li>・重大事故等時に最も設置雰囲気環境が厳しくなるのは、炉心損傷及び原子炉圧力容器が破損した状況であるため、原子炉格納容器内の圧力、温度、放射線量率等が厳しい環境下においても、その監視機能を維持できる重要代替計器を優先して使用する。また、重大事故等発生時と校正時の状態変化による影響を考慮する。</li></ul><div>・圧力のパラメータと温度のパラメータを水の飽和状態の関係から推定する場合は、水が飽和状態でないと不確かさが生じるため、計器が故障するまでの発電用原子炉施設の状況及び事象進展状況を踏まえ、複数の関連パラメータを確認し、有効な情報を得た上で推定する。</div><div>・推定に当たっては、代替パラメータの誤差による影響を考慮する。</div><div>（添付資料 1. 15. 6）</div></div> | <div><ul style="list-style-type: none"><li>・基準配管に水を満たした構造の計器で計測するパラメータについては、急激な原子炉減圧等により基準配管の水が蒸発し、不確かな指示を示すことがある。そのような状態が想定される場合は、関連するパラメータを複数確認しパラメータを推定する。なお、原子炉水位及び原子炉圧力を除き、基準配管の水位変動に起因する不確かさを考慮する必要はない。</li><li>・常用代替計器が監視機能を維持している場合、重大事故等の対処に有効な情報を得ることができる。ただし、環境条件や不確かさを考慮し、重要計器又は重要代替計器で測定されるパラメータの値との差異を評価し、パラメータの値、信頼性を考慮した上で使用する。</li><li>・重大事故等時に最も設置雰囲気環境が厳しくなるのは、炉心損傷及び原子炉圧力容器が破損した状態であるため、原子炉格納容器内の圧力、温度、放射線量率等が厳しい環境下においても、その監視機能を維持できる重要代替計器を優先して使用する。また、重大事故等発生時と校正時の状態変化による影響を考慮する。</li></ul><div>・圧力のパラメータと温度のパラメータを水の飽和状態の関係から推定する場合は、水が飽和状態でないと不確かさを生じるため、計器が故障するまでの発電用原子炉施設の状況及び事象進展状況を踏まえ、複数の関連パラメータを確認し、有効な情報を得た上で推定する。</div><div>・推定に当たっては、代替パラメータの誤差による影響を考慮する。</div><div>（添付資料 1. 15. 6）</div></div> |    |

| 柏崎刈羽原子力発電所 6／7号炉 (2017. 12. 20 版)  | 東海第二発電所 (2018. 9. 18 版)   | 島根原子力発電所 2号炉  | 備考   |
|--|---|---|--|
| <p>代替パラメータによる主要パラメータの推定ケースは以下のとおりであり，具体的な推定方法については，第 1. 15. 3 表に整理する。</p> <ul style="list-style-type: none"><li>・同一物理量（温度，圧力，水位，放射線量率，水素濃度及び中性子束）により推定するケース</li><li>・水位を注水源若しくは注水先の水位変化又は注水量及び吐出圧力により推定するケース</li><li>・流量を注水源又は注水先の水位変化を監視することにより推定するケース</li><li>・除熱状態を温度，圧力，流量等の傾向監視により推定するケース</li></ul> <p><u>・必要な pH が確保されていることを，フィルタ装置水位の水位変化により推定するケース</u></p> | <p>代替パラメータによる主要パラメータの推定ケースは以下のとおりであり，具体的な推定方法については，第 1. 15－3 表に整理する。</p> <ul style="list-style-type: none"><li>・同一物理量（温度，圧力，水位，流量，放射線量率，水素濃度及び中性子束）により推定するケース</li><li>・水位を注水源若しくは注水先の水位変化又は注水量及び吐出圧力により推定するケース</li><li>・流量を注水源又は注水先の水位変化を監視することにより推定するケース</li><li>・除熱状態を温度，圧力，流量等の傾向監視により推定するケース</li></ul> <p><u>・原子炉圧力容器破損後にペDESTAL（ドライウエル部）に落下したデブリの冠水状態を温度により推定するケース</u></p> | <p>代替パラメータによる主要パラメータの推定ケースは以下のとおりであり，具体的な推定方法については，第 1. 15－3 表に整理する。</p> <ul style="list-style-type: none"><li>・同一物理量（温度，圧力，水位，放射線量率，水素濃度，中性子束及び酸素濃度）により推定するケース</li><li>・水位を注水源若しくは注水先の水位変化又は注水量及びポンプ出口圧力により推定するケース</li><li>・流量を注水源又は注水先の水位変化を監視することにより推定するケース</li><li>・除熱状態を温度，圧力，流量等の傾向監視により推定するケース</li></ul> | <p>・設備の相違</p> <p>【柏崎 6/7，東海第二】</p> <p>島根 2 号炉は，原子炉格納容器内の酸素濃度について，同一物理量である格納容器酸素（S A）により推定する手段を整備</p> <p>・設備の相違</p> <p>【柏崎 6/7】</p> <p>島根 2 号炉は，ベント時のスクラビング水の水位変動を考慮しても放射性物質の除去性能を維持し，ベント開始後 7 日間は水補給が不要となるよう設定しているため，ベント中の pH 監視は不要であることから自主対策設備としている</p> <p>・設備及び運用の相違</p> <p>【東海第二】</p> <p>島根 2 号炉は，ペDESTAL水位（S A）を他チャンネル，注水流量，水源の水位で推定する手段を整備していることに対して，東海第二は島根 2 号炉と同様，他チャンネル，注水流量，水源の水位で推定する手段を整備しているが，その</p> |

| 柏崎刈羽原子力発電所 6／7号炉 (2017.12.20版)   | 東海第二発電所 (2018.9.18版)   | 島根原子力発電所 2号炉  | 備考   |
|--|--|---|--|
| <div>・圧力又は温度を水の飽和状態の関係により推定するケース</div> <div>・注水量を注水先の圧力から注水特性の関係により推定するケース</div> <div>・<u>原子炉格納容器内の水位を格納容器内圧力(D/W)と格納容器内圧力(S/C)の差圧により推定するケース</u></div> | <div>・圧力又は温度を水の飽和状態の関係により推定するケース</div> <div>・注水量を<u>ポンプの注水特性の関係</u>により推定するケース</div> <div>・<u>原子炉格納容器内の水位をドライウエル圧力とサブプレッション・チェンバ圧力の差圧により推定するケース</u></div> | <div>・圧力又は温度を水の飽和状態の関係により推定するケース</div> <div>・注水量を<u>注水先の圧力から注水特性の関係</u>により推定するケース</div> | <div>他に, 常用代替監視パラメータである格納容器下部雰囲気温度により, 原子炉圧力容器破損後のデブリの冠水状態を推定する手段を整備している</div> <div>・設備及び運用の相違【柏崎 6/7, 東海第二】<br/>本推定手段は, サプレッション・プール水位を推定するものであり, 柏崎 6/7 及び東海第二はサブプレッション・チェンバ圧力の検出点高さよりサブプレッション・プール水位が高くなった場合に, 水頭圧を測定することで, ドライウエル圧力とサブプレッション・チェンバ圧力の差圧から水位を推定することが可能である(サブプレッション・チェンバ圧力の検出点高さ以上が推定可能範囲)。</div> |

| 柏崎刈羽原子力発電所 6／7号炉 (2017.12.20版)   | 東海第二発電所 (2018.9.18版)   | 島根原子力発電所 2号炉   | 備考   |
|--|--|--|--|
| <div>・未臨界状態の維持を制御棒の挿入状態により推定するケース</div> <div>・あらかじめ評価したパラメータの相関関係により酸素濃度を推定するケース</div> | <div>・未臨界状態の維持を制御棒の挿入状態により推定するケース</div> <div>・あらかじめ評価したパラメータの相関関係により酸素濃度を推定するケース</div> | <div>・未臨界状態の維持を制御棒の挿入状態により推定するケース</div> <div>・あらかじめ評価したパラメータの相関関係により酸素濃度を推定するケース</div> | <div>島根2号炉はサプレッション・チェンバ圧力（SA）の検出点はサプレッション・チェンバ上部より取り出しており、サプレッション・プール水位がサプレッション・チェンバ圧力（SA）の検出点高さまで高くなることはないことから、ドライウエル圧力（SA）とサプレッション・チェンバ圧力（SA）の差圧から水位を推定することはできない。なお、島根2号炉はサプレッション・プール水位（SA）を他チャンネル、注水流量及び水源の水位で推定する手段を整備している（柏崎6/7及び東海第二は注水流量、水源の水位及び格納容器内圧力の差圧により推定）（以下、⑨の相違）</div> |

| 柏崎刈羽原子力発電所 6／7号炉 (2017.12.20版)  | 東海第二発電所 (2018.9.18版)  | 島根原子力発電所 2号炉  | 備考   |
|---|---|---|--|
| <ul style="list-style-type: none"><li>装置の作動状況により水素濃度を推定するケース</li><li>エリア放射線モニタの傾向監視により格納容器バイパス事象が発生したことを推定するケース</li><br/><li>原子炉格納容器への空気（酸素）の流入の有無を原子炉格納容器内圧力により推定するケース</li></ul> | <ul style="list-style-type: none"><li>装置の作動状況により水素濃度を推定するケース</li><li>エリア放射線モニタの傾向監視により格納容器バイパス事象が発生したことを推定するケース</li><br/><li>原子炉格納容器への空気（酸素）の流入の有無を原子炉格納容器内圧力により推定するケース</li></ul> | <ul style="list-style-type: none"><li>装置の作動状況により水素濃度を推定するケース</li><li>エリア放射線モニタの傾向監視により格納容器バイパス事象が発生したことを推定するケース</li><br/><li>原子炉格納容器への空気（酸素）の流入の有無を原子炉格納容器内圧力により推定するケース</li></ul> |  |
| <ul style="list-style-type: none"><li>使用済燃料プールの状態を同一物理量（<u>温度及び水位</u>），あらかじめ評価した水位と放射線量率の相関関係及びカメラの監視により，使用済燃料プールの水位又は必要な水遮蔽が確保されていることを推定するケース</li></ul>                          | <ul style="list-style-type: none"><li><u>使用済燃料プール</u>の状態を同一物理量（<u>温度</u>），あらかじめ評価した水位と放射線量率の相関関係及びカメラの監視により，<u>使用済燃料プール</u>の水位又は必要な水遮蔽が確保されていることを推定するケース</li></ul>                | <ul style="list-style-type: none"><li><u>燃料プール</u>の状態を同一の物理量（<u>水位</u>），あらかじめ評価した水位と放射線量率の相関関係及びカメラによる監視により，<u>燃料プール</u>の水位又は必要な水遮蔽が確保されていることを推定するケース</li></ul>                   | <ul style="list-style-type: none"><li>設備の相違<br/>【柏崎6/7，東海第二】<br/>島根2号炉は，熱電対による水位・温度の監視及びガイドパルス式による水位の監視を整備しているため，同一物理量が水位となることに対して，柏崎6/7は，熱電対による水位・温度を監視する設備を複数整備しているため，同一物理量が温度及び水位となり，東海第二は，ガイドパルス式及び测温抵抗体による水位・温度の監視及び熱電対による水温の監視を整備しているため，同一物理量が</li></ul> |

| 柏崎刈羽原子力発電所 6／7号炉 (2017. 12. 20 版)  | 東海第二発電所 (2018. 9. 18 版)   | 島根原子力発電所 2号炉   | 備考   |
|--|---|--|--|
| <div>・原子炉圧力容器内の圧力と原子炉格納容器内の圧力（S/C）の差圧により原子炉圧力容器の満水状態を推定するケース</div> <div>(添付資料 1. 15. 6)</div> <div>e. 重大事故等時の対応手段の選択</div> <div>主要パラメータを計測する計器が故障した場合の、対応手段の優先順位を以下に示す。</div> <div>主要パラメータを計測する多重化された重要計器が、計器の故障により計測することが困難となった場合に、他チャンネルの重要計器により計測できる場合は、他チャンネルの重要計器により主要パラメータを計測する。</div> <div>他チャンネルの重要計器の故障により、計測することが困難となった場合は、他チャンネルの常用計器により主要パラメータを計測する。</div> <div>主要パラメータを計測する計器の故障により、主要パラメータの監視機能が喪失した場合は、第1. 15. 3表にて定める優先順位にて代替計器により代替パラメータを計測し、主要パラメータを推定する。</div> <div>(2) 計器の計測範囲（把握能力）を超えた場合</div> <div>原子炉圧力容器内の温度、圧力及び水位、並びに原子炉圧力容器及び原子炉格納容器への注水量を計測するパラメータのうち、パラメータの値が計器の計測範囲を超えるものは、<u>原子炉圧力容器内の温度及び水位、並びに原子炉圧力容器及び原子炉格納容器への注水量</u>である。なお、これらのパラメータ以外で計器の計測範囲を超えた場合には、可搬型計測器により計測することも可能である。可搬型計測器により計測可能な計器について第 1. 15. 2 表に示す。</div> <div>(添付資料1. 15. 5)</div> | <div>・原子炉圧力容器内の圧力と<u>原子炉格納容器内の圧力（S／C）</u>の差圧により原子炉圧力容器の満水状態を推定するケース</div> <div>(添付資料 1. 15. 6)</div> <div>e. 重大事故等時の対応手段の選択</div> <div>主要パラメータを計測する計器が故障した場合の、対応手段の優先順位を以下に示す。</div> <div>主要パラメータを計測する多重化された重要計器が、計器の故障により計測することが困難となった場合に、他チャンネルの重要計器により計測できる場合は、他チャンネルの重要計器により主要パラメータを計測する。</div> <div>他チャンネルの重要計器の故障により、計測することが困難となった場合は、他チャンネルの常用計器により主要パラメータを計測する。</div> <div>主要パラメータを計測する計器の故障により、主要パラメータの監視機能が喪失した場合は、第 1. 15－3 表にて定める優先順位にて代替計器により代替パラメータを計測し、主要パラメータを推定する。</div> <div>(2) 計器の計測範囲（把握能力）を超えた場合</div> <div>原子炉圧力容器内の温度、圧力及び水位、並びに原子炉圧力容器及び原子炉格納容器への注水量を計測するパラメータのうち、パラメータの値が計器の計測範囲を超えるものは、原子炉圧力容器内の温度と水位である。なお、これらのパラメータ以外で計器の計測範囲を超えた場合には、可搬型計測器により計測することも可能である。可搬型計測器により計測可能な計器について第 1. 15－2 表に示す。</div> <div>(添付資料 1. 15. 5)</div> | <div>・原子炉圧力容器内の圧力と<u>サプレッション・チェンバの圧力</u>の差圧により原子炉圧力容器の満水状態を推定するケース</div> <div>(添付資料 1. 15. 6)</div> <div>e. 重大事故等時の対応手段の選択</div> <div>主要パラメータを計測する計器が故障した場合の、対応手段の優先順位を以下に示す。</div> <div>主要パラメータを計測する多重化された重要計器が、計器の故障により計測することが困難となった場合に、他チャンネルの重要計器により計測できる場合は、他チャンネルの重要計器により主要パラメータを計測する。</div> <div>他チャンネルの重要計器の故障により、計測することが困難となった場合は、他チャンネルの常用計器により主要パラメータを計測する。</div> <div>主要パラメータを計測する計器の故障により、主要パラメータの監視機能が喪失した場合は、第 1. 15－3 表にて定める優先順位にて代替計器により代替パラメータを計測し、主要パラメータを推定する。</div> <div>(2) 計器の計測範囲（把握能力）を超えた場合</div> <div>原子炉圧力容器内の温度、圧力及び水位、並びに原子炉圧力容器及び原子炉格納容器への注水量を計測するパラメータのうち、パラメータの値が計器の計測範囲を超えるものは、原子炉圧力容器内の温度と水位である。なお、これらのパラメータ以外で計器の計測範囲を超えた場合には、可搬型計測器により計測することも可能である。可搬型計測器により計測可能な計器について第 1. 15－2 表に示す。</div> <div>(添付資料 1. 15. 5)</div> | <div>温度となる</div> <div>・設備の相違</div> <div>【柏崎 6/7】</div> <div>島根 2 号炉は、計測範囲を超えるものは、原子炉圧力容器内の温度と水位に対し、柏崎 6/7 はその他に原子炉圧力</div> |

| 柏崎刈羽原子力発電所　6／7号炉　（2017. 12. 20 版）   | 東海第二発電所（2018. 9. 18 版）  | 島根原子力発電所　2号炉  | 備考   |
|---|---|---|--|
| <p>・原子炉圧力容器内の温度</p> <p>原子炉圧力容器内の温度を計測する計器の計測範囲は、<u>0～350℃</u>である。原子炉の冷却機能が喪失し、原子炉圧力容器内の水位が<u>有効燃料棒</u>頂部以下になった場合、原子炉圧力容器温度の計測範囲を超える場合があるが、重大事故等時における<u>損傷炉心冷却成否及び格納容器下部注水判断</u>の温度は、300℃であり計測範囲内で判断可能である。</p> <p>また、原子炉圧力容器温度が計測範囲を超える（<u>350℃以上</u>）場合は炉心損傷状態と推定して対応する。</p>  | <p>・原子炉圧力容器内の温度</p> <p>原子炉圧力容器内の温度を計測する計器の計測範囲は、0～500℃である。原子炉の冷却機能が喪失し、原子炉圧力容器内の水位が燃料有効長頂部以下になった場合、原子炉圧力容器温度の計測範囲を超える場合があるが、重大事故等時における損傷炉心の冷却失敗及び原子炉圧力容器の破損徴候を検知する温度は、300℃であり計測範囲内で判断可能である。</p> <p>なお、原子炉圧力容器温度が計測範囲を超える（500℃以上）場合は、可搬型計測器により原子炉圧力容器温度を計測する。</p>  | <p>・原子炉圧力容器内の温度</p> <p>原子炉圧力容器内の温度を計測する計器の計測範囲は、<u>0～500℃</u>である。原子炉の冷却機能が喪失し、原子炉圧力容器内の水位が<u>燃料棒</u>有効長頂部以下になった場合、原子炉圧力容器温度の計測範囲を超える場合があるが、重大事故等時における<u>損傷炉心の冷却失敗及び原子炉圧力容器の破損徴候を検知する</u>温度は、300℃であり計測範囲内で判断可能である。</p> <p>なお、原子炉圧力容器温度が計測範囲を超える（<u>500℃以上</u>）場合は、<u>可搬型計測器により原子炉圧力容器温度を計測する。</u></p>  | <p>容器及び原子炉格納容器への注水量が対象</p> <p>・設備の相違<br/>【柏崎 6/7】<br/>設備仕様による相違（以下、⑩の相違）</p> <p>・設備及び運用の相違<br/>【柏崎 6/7】<br/>⑩の相違<br/>島根 2 号炉は原子炉圧力容器温度が計測範囲を超えた場合でも、可搬型計測器にて計測する</p> <p>・設備の相違<br/>【東海第二】<br/>⑩の相違</p> <p>・設備の相違<br/>【東海第二】<br/>⑩の相違</p> |
| <p>・原子炉圧力容器内の圧力</p> <p>原子炉圧力容器内の圧力を計測する計器の計測範囲は、0～11MPa[gage]である。原子炉圧力容器の最高使用圧力（8.62MPa）の1.2倍（10.34MPa[gage]）を監視可能であり、重大事故等時において原子炉圧力容器内の圧力は、計器の計測範囲内で計測が可能である。</p> <p>・原子炉圧力容器内の水位</p> <p>原子炉圧力容器内の水位を計測する計器の計測範囲は、<u>蒸気乾燥器スカート下端</u>を基準として、<u>－8000mm～3500mm</u>であり、原子炉水位制御範囲（レベル 3～8）及び<u>有効燃料棒</u>底部まで計測できるため、重大事故等時において原子炉圧力容器内の水位は、計器の計測範囲内で計測が可能である。</p> | <p>・原子炉圧力容器内の圧力</p> <p>原子炉圧力容器内の圧力を計測する計器の計測範囲は、<u>0～10.5MPa [gage]</u>である。原子炉圧力容器の最高使用圧力（8.62MPa [gage]）の 1.2 倍（10.34MPa [gage]）を監視可能であり、重大事故等時において原子炉圧力容器内の圧力は、計器の計測範囲内で計測が可能である。</p> <p>・原子炉圧力容器内の水位</p> <p>原子炉圧力容器内の水位を計測する計器の計測範囲は、<u>蒸気乾燥器スカート下端</u>を基準とした<u>－3,800mm～1,500mm</u>及び<u>燃料有効長頂部</u>を基準とした<u>－3,800mm～1,300mm</u>であり、原子炉水位制御範囲（レベル 3～8）及び燃料有効長底部まで計測できるため、重大事故等時において原子炉圧</p> | <p>・原子炉圧力容器内の圧力</p> <p>原子炉圧力容器内の圧力を計測する計器の計測範囲は、<u>0～11MPa [gage]</u>である。原子炉圧力容器の最高使用圧力（8.62MPa[gage]）の 1.2 倍（10.34MPa[gage]）を監視可能であり、重大事故等時において原子炉圧力容器内の圧力は、計器の計測範囲内で計測が可能である。</p> <p>・原子炉圧力容器内の水位</p> <p>原子炉圧力容器内の水位を計測する計器の計測範囲は、<u>気水分離器下端</u>を基準とした<u>－900cm～150cm</u>であり、原子炉水位制御範囲（レベル 3～8）及び<u>燃料棒</u>有効長底部まで計測できるため、重大事故等時において原子炉圧力容器内の水位は、計器の計測範囲内で計測が可能である。</p> |  |

| 柏崎刈羽原子力発電所 6／7号炉 (2017. 12. 20 版)   | 東海第二発電所 (2018. 9. 18 版)  | 島根原子力発電所 2号炉  | 備考  |
|---|--|---|---|
| <p>原子炉圧力容器内の水位のパラメータである、原子炉水位の計測範囲を超えた場合、<u>高圧代替注水系系統流量</u>、<u>原子炉隔離時冷却系系統流量</u>、<u>高圧炉心注水系系統流量</u>、<u>復水補給水系流量 (RHR A 系代替注水流量)</u>、<u>復水補給水系流量 (RHR B 系代替注水流量)</u>、<u>残留熱除去系系統流量</u>のうち、機器動作状態にある流量計から崩壊熱除去に必要な水量の差を算出し、直前まで判明していた水位に変換率を考慮することにより原子炉圧力容器内の水位を推定する。</p> <p>また、発電用原子炉の満水確認は<u>原子炉圧力 (SA) と格納容器内圧力 (S/C) の差圧</u>により、原子炉圧力容器内の水位が<u>有効燃料棒頂部以上</u>であることは原子炉圧力容器温度により監視可能である。</p> | <p>力容器内の水位は、計器の計測範囲内で計測が可能である。</p> <p>原子炉圧力容器内の水位のパラメータである、原子炉水位の計測範囲を超えた場合、<u>高圧代替注水系系統流量</u>、<u>低圧代替注水系原子炉注水流量</u>、<u>代替循環冷却系原子炉注水流量</u>、<u>原子炉隔離時冷却系系統流量</u>、<u>高圧炉心スプレイ系系統流量</u>、<u>残留熱除去系系統流量</u>及び<u>低圧炉心スプレイ系系統流量</u>のうち、機器動作状態にある流量計から崩壊熱除去に必要な水量の差を算出し、直前まで判明していた水位に変換率を考慮することにより原子炉圧力容器内の水位を推定する。</p> <p>また、発電用原子炉の満水確認は原子炉圧力又は原子炉圧力（S A）とサプレッション・チェンバ圧力の差圧により、原子炉圧力容器内の水位が燃料有効長頂部以上であることは原子炉圧力容器温度により監視可能である。</p> | <p>原子炉圧力容器内の水位のパラメータである、原子炉水位の計測範囲を超えた場合、<u>高圧原子炉代替注水流量</u>、<u>原子炉隔離時冷却ポンプ出口流量</u>、<u>高圧炉心スプレイポンプ出口流量</u>、<u>代替注水流量 (常設)</u>、<u>低圧原子炉代替注水流量</u>、<u>残留熱除去ポンプ出口流量</u>、<u>低圧炉心スプレイポンプ出口流量</u>、<u>残留熱代替除去系原子炉注水流量</u>のうち、機器動作状態にある流量計より崩壊熱除去に必要な水量の差を算出し、直前まで判明していた水位に変換率を考慮することにより原子炉圧力容器内の水位を推定する。</p> <p>また、発電用原子炉の満水確認は<u>原子炉圧力又は原子炉圧力（S A）とサプレッション・チェンバ圧力（S A）の差圧</u>により、原子炉圧力容器内の水位が<u>燃料棒有効長頂部以上</u>であることは原子炉圧力容器温度により監視可能である。</p> | <p>・設備の相違</p> <p>【柏崎 6/7，東海第二】</p> <p>柏崎 6/7，東海第二は<u>常設ライン</u>の原子炉注水，格納容器スプレイ，下部注水する各注水ラインに差圧式流量計を設置しているが，島根 2 号炉は，<u>常設ラインである低圧原子炉代替注水ポンプによる</u>原子炉注水，格納容器スプレイを<u>行う</u>各注水ラインの分岐前に超音波式流量計を設置している（以下，⑪の相違）</p> <p>【柏崎 6/7，東海第二】</p> <p>東海第二は，可搬ラインに常設の<u>可搬ライン</u>の原子炉注水ラインに低流量を測定できる狭帯域用の差圧式流量計を設置しており，柏崎 6/7 は，低流量を測定できる狭帯域用の差圧式流量計を設置していないが，島根 2 号炉は，<u>常設ライン</u>に低流量を測定できる超音波式流量計を設置し，<u>可搬ライン</u>の原子炉注水，ペDESTAL 注水ラインに低流量を測定できる狭帯域用の差圧式流量計を設置</p> |

| 柏崎刈羽原子力発電所 6／7号炉 (2017. 12. 20 版)  | 東海第二発電所 (2018. 9. 18 版)   | 島根原子力発電所 2号炉   | 備考   |
|--|---|--|--|
| <p>・原子炉圧力容器への注水量</p> <p>原子炉圧力容器の注水量を監視するパラメータは、<u>高圧代替注水系系統流量</u>、<u>原子炉隔離時冷却系系統流量</u>、<u>高圧炉心注水系系統流量</u>、<u>復水補給水系流量(RHR A 系代替注水流量)</u>、<u>復水補給水系流量(RHR B 系代替注水流量)</u>、<u>残留熱除去系系統流量</u>である。</p> <p><u>高圧代替注水系系統流量</u>の計測範囲は、<u>0～300 m³/h</u> としており、計測対象である<u>高圧代替注水ポンプ</u>の最大注水量は、<u>182 m³/h</u> であるため、重大事故等時において計器の計測範囲内での流量測定が可能である。</p> <p><u>原子炉隔離時冷却系系統流量</u>の計測範囲は、<u>0～300 m³/h</u> としており、計測対象である原子炉隔離時冷却ポンプの最大注水量は、<u>182 m³/h</u> であるため、計器の計測範囲内での流量測定が可能である。</p> <p><u>高圧炉心注水系系統流量</u>の計測範囲は、<u>0～1000 m³/h</u> としており、計測対象である<u>高圧炉心注水ポンプ</u>の最大注水量は、<u>727 m³/h</u> であるため、重大事故等時において計器の</p> | <p>・原子炉圧力容器への注水量</p> <p>原子炉圧力容器の注水量を監視するパラメータは、<u>高圧代替注水系系統流量</u>、<u>低圧代替注水系原子炉注水流量</u>、<u>代替循環冷却系原子炉注水流量</u>、<u>原子炉隔離時冷却系系統流量</u>、<u>高圧炉心スプレイ系系統流量</u>、<u>残留熱除去系系統流量</u>及び<u>低圧炉心スプレイ系系統流量</u>である。</p> <p><u>高圧代替注水系系統流量</u>の計測範囲は、<u>0～50L／s</u> としており、計測対象である<u>常設高圧代替注水系ポンプ</u>の最大注水量は、<u>38L／s</u> であるため、重大事故等時において計器の計測範囲内での流量測定が可能である。</p> <p><u>原子炉隔離時冷却系系統流量</u>の計測範囲は、<u>0～50L／s</u> としており、計測対象である原子炉隔離時冷却系ポンプの最大注水量は、<u>40L／s</u> であるため、計器の計測範囲内での流量測定が可能である。</p> <p><u>高圧炉心スプレイ系系統流量</u>の計測範囲は、<u>0～500L／s</u> としており、計測対象である高圧炉心スプレイ系ポンプの最大注水量は、<u>438L／s</u> であるため、重大事故等</p> | <p>・原子炉圧力容器への注水量</p> <p>原子炉圧力容器への注水量を監視するパラメータは、<u>高圧原子炉代替注水流量</u>、<u>原子炉隔離時冷却ポンプ出口流量</u>、<u>高圧炉心スプレイポンプ出口流量</u>、<u>代替注水流量</u>（常設）、<u>低圧原子炉代替注水流量</u>、<u>残留熱除去ポンプ出口流量</u>、<u>低圧炉心スプレイポンプ出口流量</u>、<u>残留熱代替除去系原子炉注水流量</u>である。</p> <p><u>高圧原子炉代替注水流量</u>の計測範囲は、<u>0～150m³/h</u> としており、計測対象である<u>高圧原子炉代替注水ポンプ</u>の最大注水量は、<u>93m³/h</u> であるため、重大事故等時において計器の計測範囲内での流量測定が可能である。</p> <p><u>原子炉隔離時冷却ポンプ出口流量</u>の計測範囲は、<u>0～150m³/h</u> としており、計測対象である原子炉隔離時冷却ポンプの最大注水量は、<u>99m³/h</u> であるため、計器の計測範囲内での流量測定が可能である。</p> <p><u>高圧炉心スプレイポンプ出口流量</u>の計測範囲は、<u>0～1500m³/h</u> としており、計測対象である<u>高圧炉心スプレイポンプ</u>の最大注水量は、<u>1314m³/h</u> であるため、重大事故等</p> | <p>している（以下、⑫の相違）</p> <p>【柏崎 6/7】</p> <p>島根 2 号炉は、BWR-5 設計のため、低圧炉心スプレイポンプを有する（以下、⑬の相違）</p> <p>柏崎 6/7 は、代替循環冷却を復水補給水ポンプを経由して注水することから、その流量計を使用しているが、島根 2 号炉は、残留熱代替除去系ポンプを新設しており、新規に原子炉注水及び格納容器スプレイラインに流量計を設置している（以下、⑭の相違）</p> <p>・設備の相違</p> <p>【柏崎 6/7，東海第二】⑪，⑫，⑬，⑭の相違</p> <p>・設備の相違</p> <p>【柏崎 6/7，東海第二】⑩の相違</p> <p>・設備の相違</p> <p>【柏崎 6/7，東海第二】⑩の相違</p> <p>・設備の相違</p> <p>【柏崎 6/7，東海第二】⑩の相違</p> |

| 柏崎刈羽原子力発電所 6／7号炉 (2017. 12. 20 版)  | 東海第二発電所 (2018. 9. 18 版)   | 島根原子力発電所 2号炉   | 備考  |
|--|---|--|---|
| 計測範囲内での流量測定が可能である。   | <p>時において計器の計測範囲内での流量測定が可能である。</p> <p><u>低圧代替注水系（常設）による低圧代替注水系原子炉注水流量</u>の計測範囲は、<u>0～500m<sup>3</sup>／h（狭帯域は 0～80m<sup>3</sup>／h）</u>としており、計測対象である<u>低圧代替注水系（常設）</u>による原子炉圧力容器への注水時の最大注水量は、<u>378m<sup>3</sup>／h（狭帯域は 75m<sup>3</sup>／h）</u>であるため、重大事故等時において計器の計測範囲内での流量測定が可能である。</p>  | <p>等時において計器の計測範囲内での流量測定が可能である。</p> <p><u>低圧原子炉代替注水系（常設）による代替注水流量（常設）の計測範囲は、0～300m<sup>3</sup>/hとしており、計測対象である低圧原子炉代替注水系（常設）による原子炉圧力容器への注水時の最大注水量は、200m<sup>3</sup>/hであるため、重大事故等時において計器の計測範囲内での流量測定が可能である。</u></p>   | <p>・設備の相違<br/>【柏崎 6/7，東海第二】<br/>⑪の相違<br/>【東海第二】<br/>⑩の相違<br/>【柏崎 6/7】<br/>島根 2 号炉は流量関係で計測範囲を超える計器はない。柏崎 6/7 は計測範囲を超えた場合の推定方法を記載</p>               |
| <p><u>復水補給水系流量（RHR A 系代替注水流量）の計測範囲は、0～200 m<sup>3</sup>/h（6 号炉），0～150 m<sup>3</sup>/h（7 号炉）としており、計測対象である復水移送ポンプの最大注水量は 300 m<sup>3</sup>/h であるため、計器の計測範囲を超える場合がある。</u></p> <p><u>復水補給水系流量（RHR A 系代替注水流量）の計測範囲を超えた場合、低圧代替注水系使用時においては、水源である復水貯蔵槽の水位または注水先である原子炉圧力容器内の水位変化により注水量を推定する。なお、復水貯蔵槽の補給状況も考慮した上で注水量を推定する。代替循環冷却系使用時には、注水先である原子炉圧力容器内の水位変化により注水量を推定する。</u></p> <p><u>復水補給水系流量 (RHR B 系代替注水流量) の計測範囲は、0～350 m<sup>3</sup>/h としており、計測対象である復水移送ポンプの最大注水量は、300 m<sup>3</sup>/h であるため、計器の計測範囲内での流量測定が可能である。</u></p> | <p><u>低圧代替注水系（可搬型）による低圧代替注水系原子炉注水流量</u>の計測範囲は、<u>0～300m<sup>3</sup>／h（狭帯域は 0～80m<sup>3</sup>／h）</u>としており、計測対象である<u>低圧代替注水系（可搬型）</u>による原子炉圧力容器への注水時の最大注水量は、<u>110m<sup>3</sup>／h（狭帯域は 75m<sup>3</sup>／h）</u>であるため、重大事故等時において計器の計測範囲内での流量測定が可能である。</p> <p><u>残留熱除去系系統流量</u>の計測範囲は、<u>0～600L／s</u>としており、計測対象である<u>残留熱除去系</u>ポンプの最大流量は、<u>470L／s</u>であるため、計器の計測範囲内での流量測定が可能である。</p> <p><u>低圧炉心スプレイ系系統流量</u>の計測範囲は、<u>0～600L／s</u>としており、計測対象である低圧炉心スプレイ系ポンプの最大流量は、<u>456L／s</u>であるため、計器の計測範囲内での流量測定が可能である。</p> | <p><u>低圧原子炉代替注水系（可搬型）による低圧原子炉代替注水流量</u>の計測範囲は、<u>0～150m<sup>3</sup>/h（狭帯域は 0～50 m<sup>3</sup>/h）</u>としており、計測対象である低圧原子炉代替注水系（可搬型）の原子炉圧力容器への注水時の最大注水量は、<u>70m<sup>3</sup>/h</u>であるため、重大事故等時において計器の計測範囲内での流量測定が可能である。</p> <p><u>残留熱除去ポンプ出口流量</u>の計測範囲は、<u>0～1500m<sup>3</sup>/h</u>としており、計測対象である残留熱除去ポンプの最大注水量は、<u>1380m<sup>3</sup>/h</u>であるため、計器の計測範囲内での流量測定が可能である。</p> <p><u>低圧炉心スプレイポンプ出口流量</u>の計測範囲は、<u>0～1500m<sup>3</sup>/h</u>としており、計測対象である低圧炉心スプレイポンプの最大注水量は、<u>1314m<sup>3</sup>/h</u>であるため、計器の計測範囲内での流量測定が可能である。</p> | <p>・設備の相違<br/>【柏崎 6/7，東海第二】<br/>⑪の相違<br/>【東海第二】<br/>⑩，⑪の相違</p>  |
| <p><u>残留熱除去系系統流量</u>の計測範囲は、<u>0～1500 m<sup>3</sup>/h</u>としており、計測対象である残留熱除去ポンプの最大注水量は、<u>954 m<sup>3</sup>/h</u>であるため、計器の計測範囲内での流量測定が可能である。</p>   | <p><u>代替循環冷却系原子炉注水流量</u>の計測範囲は、<u>0～150m<sup>3</sup>／h</u>としており、計測対象である<u>代替循環冷却系</u>による原子炉圧力容器への注水時の最大注水量は、<u>100m<sup>3</sup>／h</u>であるため、重大事故等時において計器の計測範囲内での</p>   | <p><u>残留熱代替除去系原子炉注水流量</u>の計測範囲は、<u>0～50m<sup>3</sup>/h</u>としており、計測対象である<u>残留熱代替除去系</u>による原子炉圧力容器への注水時の最大注水量は、<u>30m<sup>3</sup>/h</u>であるため、重大事故等時において計器の計測範囲内で</p>   | <p>・設備の相違<br/>【柏崎 6/7，東海第二】<br/>⑩の相違</p> <p>・設備の相違<br/>【柏崎 6/7】<br/>⑬の相違<br/>【東海第二】<br/>⑩の相違</p> <p>・設備の相違<br/>【柏崎 6/7】<br/>⑪，⑭の相違<br/>【東海第二】</p> |

| 柏崎刈羽原子力発電所 6／7号炉 (2017. 12. 20 版)  | 東海第二発電所 (2018. 9. 18 版)   | 島根原子力発電所 2号炉  | 備考   |
|--|---|---|--|
| <p>・原子炉格納容器への注水量</p> <p>原子炉格納容器の注水量を監視するパラメータは、<u>復水補給水系流量(RHR B 系代替注水流量)</u>、<u>復水補給水系流量(格納容器下部注水流量)</u>である。</p> <p><u>格納容器スプレイに用いる復水補給水系流量(RHR B 系代替注水流量)の計測範囲は、0～350 m<sup>3</sup>/h としており、計測対象である復水移送ポンプの最大注水量は、300 m<sup>3</sup>/h であるため、計器の計測範囲内での流量測定が可能である。</u></p> <p><u>格納容器下部注水に用いる復水補給水系流量(格納容器下部注水流量)の計測範囲は、0～150 m<sup>3</sup>/h (6 号炉)、0～100 m<sup>3</sup>/h (7 号炉) としており、計測対象である復水移送ポンプの最大注水量は、300 m<sup>3</sup>/h であるため、計器の計測範囲を超える場合がある。</u></p> <p><u>復水補給水系流量(格納容器下部注水流量)の計測範囲を超えた場合、水源である復水貯蔵槽の水位又は注水先である原子炉格納容器内の水位変化により注水量を推定する。なお、復水貯蔵槽の補給状況も考慮した上で注水量を推定する。</u></p> | <p>流量測定が可能である。</p> <p>・原子炉格納容器への注水量</p> <p>原子炉格納容器の注水量を監視するパラメータは、<u>低圧代替注水系格納容器スプレイ流量</u>、<u>低圧代替注水系格納容器下部注水流量</u>、<u>代替循環冷却系格納容器スプレイ流量</u>である。</p> <p><u>代替格納容器スプレイ冷却系（常設）による低圧代替注水系格納容器スプレイ流量</u>の計測範囲は、<u>0～500m<sup>3</sup>／h</u>としており、計測対象である<u>代替格納容器スプレイ冷却系（常設）</u>による格納容器スプレイ時における最大注水量は、<u>300m<sup>3</sup>／h</u>であるため、重大事故等時において計器の計測範囲内での流量測定が可能である。</p> <p><u>代替格納容器スプレイ冷却系（可搬型）による低圧代替注水系格納容器スプレイ流量</u>の計測範囲は、<u>0～500m<sup>3</sup>／h</u>としており、計測対象である<u>代替格納容器スプレイ冷却系（可搬型）</u>による格納容器スプレイ時における最大注水量は、<u>130m<sup>3</sup>／h</u>であるため、重大事故等時において計器の計測範囲内での流量測定が可能である。</p> <p><u>格納容器下部注水系（常設又は可搬型）による低圧代替注水系格納容器下部注水流量</u>の計測範囲は、<u>0～200m<sup>3</sup>／h</u>としており、計測対象である<u>格納容器下部注水系（常設又は可搬型）</u>による格納容器下部注水時における最大注水量は、<u>80m<sup>3</sup>／h</u>であるため、重大事故等時において計器の計測範囲内での流量測定が可能である。</p> | <p><u>の流量測定が可能である。</u></p> <p>・原子炉格納容器への注水量</p> <p>原子炉格納容器への注水量を監視するパラメータは、<u>代替注水流量（常設）</u>、<u>格納容器代替スプレイ流量</u>、<u>ペデスタル代替注水流量</u>、<u>残留熱代替除去系格納容器スプレイ流量</u>である。</p> <p><u>格納容器代替スプレイ系（常設）による代替注水流量（常設）の計測範囲は、0～300m<sup>3</sup>/h としており、計測対象である低圧原子炉代替注水系（常設）による格納容器スプレイ時の最大注水量は、200m<sup>3</sup>/h であるため、重大事故等時において計器の計測範囲内での流量測定が可能である。</u></p> <p><u>格納容器代替スプレイ系（可搬型）による格納容器代替スプレイ流量</u>の計測範囲は、0～150m<sup>3</sup>/h としており、計測対象である低圧原子炉代替注水系（可搬型）による格納容器スプレイ時の最大注水量は、120m<sup>3</sup>/h であるため、重大事故等時において計器の計測範囲内での流量測定が可能である。</p> <p><u>ペデスタル代替注水系（常設）による代替注水流量（常設）の計測範囲は、0～300 m<sup>3</sup>/h としており、計測対象であるペデスタル代替注水系（常設）によるペデスタル注水時における最大注水量は、120m<sup>3</sup>/h であるため、重大事故等時において計器の計測範囲内での流量測定が可能である。</u></p> | <p>⑩の相違</p> <p>・設備の相違<br/>【柏崎 6/7，東海第二】<br/>⑪の相違<br/>【東海第二】<br/>⑫の相違</p> <p>・設備の相違<br/>【柏崎 6/7，東海第二】<br/>⑪の相違<br/>【東海第二】<br/>⑩の相違<br/>【柏崎 6/7】<br/>島根 2 号炉は流量関係で計測範囲を超える計器はない。柏崎 6/7 は計測範囲を超えた場合の推定方法を記載</p> <p>・設備の相違<br/>【柏崎 6/7，東海第二】<br/>⑪の相違<br/>【東海第二】<br/>⑩，⑫の相違</p> <p>・設備の相違<br/>【柏崎 6/7，東海第二】<br/>⑪の相違<br/>【東海第二】<br/>⑩の相違<br/>【柏崎 6/7】<br/>島根 2 号炉は原子炉圧力容器又は原子炉格納容器への注水量について、計測範囲を超える計器はない。柏崎 6/7</p> |

| 柏崎刈羽原子力発電所 6／7号炉 (2017. 12. 20 版)   | 東海第二発電所 (2018. 9. 18 版)  | 島根原子力発電所 2号炉   | 備考  |
|---|--|--|---|
| <p>a. 代替パラメータによる推定</p> <p>重大事故等時において、計器の計測範囲を超過した場合、代替パラメータによる推定を行う手順を整備する。</p> <p>(a) 手順着手の判断基準</p> <p>重大事故等時に、原子炉圧力容器内の水位、<u>原子炉圧力容器又は原子炉格納容器への注水量</u>を監視するパラメータが計器の計測範囲を超過し、指示値が確認できない場合。</p> <p>(b) 操作手順</p> <p>計器の計測範囲超過の判断及び対応手順は、以下のとおり。</p> <p>①<u>運転員</u>は、発電用原子炉施設の状態を把握するために必要な重要監視パラメータについて、他チャンネルの重要計器がある場合には、当該計器により当該パラメ</p> | <p>a. 代替パラメータによる推定</p> <p>重大事故等時において、計器の計測範囲を超過した場合、代替パラメータによる推定を行う手順を整備する。</p> <p>(a) 手順着手の判断基準</p> <p>重大事故等時に、原子炉圧力容器内の水位を監視するパラメータが計器の計測範囲を超過し、指示値が確認できない場合。</p> <p>(b) 操作手順</p> <p>計器の計測範囲超過の判断及び対応手順は、以下のとおり。</p> <p>①<u>運転員等</u>は、発電用原子炉施設の状態を把握するために必要な重要監視パラメータについて、他チャンネルの重要計器がある場合には、当該計器により当該</p> | <p><u>ペデスタル代替注水系（可搬型）によるペデスタル代替注水流量</u>の計測範囲は、0～150 m<sup>3</sup>/h（<u>狭帯域は0～50 m<sup>3</sup>/h</u>）としており、計測対象であるペデスタル代替注水系（可搬型）によるペデスタル注水時における最大注水量は、120m<sup>3</sup>/hであるため、重大事故等時において計器の計測範囲内での流量測定が可能である。</p> <p><u>残留熱代替除去系による残留熱代替除去系格納容器スプレイ流量</u>の計測範囲は、0～150m<sup>3</sup>/hとしており、計測対象である残留熱代替除去系による格納容器スプレイ時における最大注水量は、120m<sup>3</sup>/hであるため、計器の計測範囲内での流量測定が可能である。</p> <p>a. 代替パラメータによる推定</p> <p>重大事故等時において、計器の計測範囲を超過した場合、代替パラメータによる推定を行う手順を整備する。</p> <p>(a) 手順着手の判断基準</p> <p>重大事故等時に、原子炉圧力容器内の水位を監視するパラメータが計器の計測範囲を超過し、指示値が確認できない場合。</p> <p>(b) 操作手順</p> <p>計器の計測範囲超過の判断及び対応手順は、以下のとおり。</p> <p>①<u>中央制御室運転員A</u>は、発電用原子炉施設の状態を把握するために必要な重要監視パラメータについて、他チャンネルの重要計器がある場合には、当該</p> | <p>は計測範囲を超えた場合の推定方法を記載</p> <p>・設備の相違</p> <p>【柏崎 6/7，東海第二】</p> <p>⑪の相違</p> <p>【東海第二】</p> <p>⑩，⑫の相違</p> <p>・設備の相違</p> <p>【柏崎 6/7，東海第二】</p> <p>⑪の相違</p> <p>・設備の相違</p> <p>【柏崎 6/7】</p> <p>柏崎 6/7 は復水補給水系流量（RHR A系代替注水流量）及び復水補給水系流量（格納容器下部注水流量）が計測範囲を超過する場合があるが、島根 2号炉は、原子炉圧力容器又は原子炉格納容器への注水量について、計測範囲を超過する計器はない</p> |

| 柏崎刈羽原子力発電所 6／7号炉 (2017. 12. 20 版)   | 東海第二発電所 (2018. 9. 18 版)   | 島根原子力発電所 2号炉  | 備考  |
|---|---|---|---|
| <p>ータを計測する。</p> <p>また、当該パラメータの常用計器が監視可能であれば確認に使用する。</p> <p>②<u>運転員</u>は、読み取った指示値が正常であることを、計測範囲内にあること及びプラント状況によりあらかじめ推定される値との間に大きな差異がないことより確認する。</p> <p>③当該パラメータが計測範囲外にある場合には、<u>当直副長</u>は、あらかじめ選定した重要代替監視パラメータの計測を運転員に指示する。</p> <p>④<u>運転員</u>は、読み取った指示値を<u>当直副長に報告する。</u></p> <p>なお、常用代替計器が使用可能であれば、併せて確認する。</p> <p>⑤<u>当直長は、当直副長からの依頼に基づき、緊急時対策本部へ重要代替監視パラメータの指示値から主要パラメータの推定を依頼する。</u></p> <p>⑥<u>緊急時対策本部は、当直長に主要パラメータの推定結果を報告する。</u></p> <p>(c) 操作の成立性</p> <p>上記の計測及び推定は、中央制御室運転員1名で対応が可能である。速やかに作業ができるように、推定手順を整備する。</p> <p>b. 可搬型計測器によるパラメータ計測又は監視</p> <p>重大事故等時において、主要パラメータが計器の計測範囲を超過した場合、可搬型計測器による計測を行う手順を整備する。</p> <p>(a) 手順着手の判断基準</p> <p>重大事故等時に、主要パラメータが計器の計測範囲を超過し、指示値が確認できない場合。</p> <p>(b) 操作手順 <u>(現場での計測の場合)</u></p> <p>可搬型計測器によるパラメータ計測の概要は以下のとおり。また、タイムチャートを第 1. 15. 5 図に示す。</p> | <p>該パラメータを計測する。</p> <p>また、当該パラメータの常用計器が監視可能であれば確認に使用する。</p> <p>②<u>運転員等</u>は、読み取った指示値が正常であることを、計測範囲内にあること及びプラント状況によりあらかじめ推定される値との間に大きな差異がないことより確認する。</p> <p>③当該パラメータが計測範囲外にある場合には、<u>発電長</u>は、あらかじめ選定した重要代替監視パラメータの計測を<u>運転員等</u>に指示する。</p> <p>④<u>運転員等</u>は、読み取った指示値を<u>発電長に報告する。</u></p> <p>⑤<u>発電長は、災害対策本部長代理へ重要代替監視パラメータの指示値から主要パラメータの推定を依頼する。</u></p> <p>⑥<u>災害対策本部長代理は、重大事故等対応要員に重要代替監視パラメータの値から主要パラメータの推定を指示する。</u></p> <p>⑦<u>重大事故等対応要員は、主要パラメータの推定結果を災害対策本部長代理へ報告する。</u></p> <p>⑧<u>災害対策本部長代理は、発電長に主要パラメータの推定結果を報告する。</u></p> <p>(c) 操作の成立性</p> <p>上記の計測及び推定は、<u>運転員等(当直運転員)1名、重大事故等対応要員1名</u>で対応が可能である。</p> <p>速やかに作業ができるように、推定手順を整備する。</p> <p>b. 可搬型計測器によるパラメータ計測又は監視</p> <p>重大事故等時において、主要パラメータが計器の計測範囲を超過した場合、可搬型計測器による計測を行う手順を整備する。</p> <p>(a) 手順着手の判断基準</p> <p>重大事故等時に、主要パラメータが計器の計測範囲を超過し、指示値が確認できない場合。</p> <p>(b) 操作手順</p> <p>可搬型計測器によるパラメータ計測の概要は以下のとおり。また、タイムチャートを第 1. 15－5 図に示す。</p> | <p>計器により当該パラメータを計測する。</p> <p>また、当該パラメータの常用計器が監視可能であれば確認に使用する。</p> <p>②<u>中央制御室運転員A</u>は、読み取った指示値が正常であることを、計測範囲内にあること及びプラント状況によりあらかじめ推定される値との間に大きな差異がないことより確認する。</p> <p>③当該パラメータが計測範囲外にある場合には、<u>当直長</u>は、あらかじめ選定した重要代替監視パラメータの計測を<u>中央制御室運転員</u>に指示する。</p> <p>④<u>中央制御室運転員A</u>は、読み取った指示値により、<u>主要パラメータを推定する。</u>なお、常用代替計器が使用可能であれば、併せて確認する。</p> <p>⑤<u>中央制御室運転員Aは、当直長に主要パラメータの推定結果を報告する。</u></p> <p>(c) 操作の成立性</p> <p>上記の計測及び推定は、<u>中央制御室運転員1名</u>で対応が可能である。速やかに作業ができるように、推定手順を整備する。</p> <p>b. 可搬型計測器によるパラメータ計測又は監視</p> <p>重大事故等時において、主要パラメータが計器の計測範囲を超過した場合、可搬型計測器による計測を行う手順を整備する。</p> <p>(a) 手順着手の判断基準</p> <p>重大事故等時に、主要パラメータが計器の計測範囲を超過し、指示値が確認できない場合。</p> <p>(b) 操作手順</p> <p>可搬型計測器によるパラメータ計測の概要は以下のとおり。また、タイムチャートを第 1. 15－5 図に示す。</p> | <p>・体制の相違</p> <p>【柏崎 6/7】</p> <p>⑦の相違</p> <p>・運用の相違</p> <p>【柏崎 6/7，東海第二】</p> <p>⑧の相違</p> <p>・運用の相違</p> <p>【東海第二】</p> <p>⑧の相違</p> <p>・設備及び体制の相違</p> <p>【柏崎 6/7，東海第二】</p> <p>島根 2 号炉は、可搬型</p> |

| 柏崎刈羽原子力発電所　6／7号炉　（2017. 12. 20 版）  | 東海第二発電所（2018. 9. 18 版）   | 島根原子力発電所　2号炉   | 備考  |
|--|--|--|---|
| <p>①<u>当直副長</u>は、手順着手の判断基準に基づき、<u>運転員に可搬型計測器によるパラメータの計測開始を指示する。</u></p> <p>②<u>現場運転員 C 及び D</u> は、可搬型計測器を使用する前に電池容量を確認し、残量が少ない場合は予備乾電池と交換する。</p> <p>③<u>現場運転員 C 及び D</u> は、<u>原子炉建屋地下 1 階又はタービン建屋地下中 2 階（6 号炉）</u>のあらかじめ定めた端子台にて、測定対象パラメータの信号出力端子と可搬型計測器を接続し、測定を開始する。</p> <p>④<u>現場運転員 C 及び D</u> は、可搬型計測器に表示される計測結果を読み取り、<u>結果を中央制御室運転員 A 及び B に報告する。</u></p> <p>⑤<u>中央制御室運転員 A 及び B</u> は、<u>現場運転員 C 及び D</u> からの計測結果を換算表により工学値に換算し、記録する。</p> <p>(c) 操作の成立性</p> <p>上記の<u>現場対応</u>は 1 測定点当たり、<u>中央制御室運転員 2 名、現場運転員 2 名</u>にて実施し、作業開始を判断してから所要時間は<u>約 18 分</u>で可能である。<u>また、中央制御室での計測の場合、中央制御室運転員 2 名にて実施し、作業開始を判断してから所要時間は約 10 分</u>で可能である。</p> <p>円滑に作業ができるように、移動経路を確保し、<u>防護具、</u>照明及び通信連絡設備を整備する。</p> | <p>①<u>発電長</u>は、手順着手の判断基準に基づき、<u>災害対策本部長代理に可搬型計測器によるパラメータの計測を依頼する。</u></p> <p>②<u>災害対策本部長代理は、重大事故等対応要員に可搬型計測器による計測開始を指示する。</u></p> <p>③<u>重大事故等対応要員は、必要な資機材を携帯し、中央制御室まで移動する。移動後、中央制御室保管の可搬型計測器を使用する前に電池容量を確認し、残量が少ない場合は予備乾電池と交換する。</u></p> <p>④<u>重大事故等対応要員は、中央制御室のあらかじめ定めた端子台にて、測定対象パラメータの信号出力端子と可搬型計測器を接続し、測定を開始する。</u></p> <p>⑤<u>重大事故等対応要員は、可搬型計測器に表示される計測結果を読み取り、記録用紙に記録する。</u></p> <p>⑥<u>重大事故等対応要員は、計測結果を換算表により工学値に換算し、記録する。</u></p> <p>⑦<u>重大事故等対応要員は、計測結果を災害対策本部長代理に報告する。</u></p> <p>⑧<u>災害対策本部長代理は、計測結果を発電長へ報告する。</u></p> <p>(c) 操作の成立性</p> <p>上記の操作対応は 1 測定点当たり、<u>重大事故等対応要員 2 名</u>にて実施し、作業開始を判断してから所要時間は<u>約 63 分以内</u>と想定する。2 測定点以降は 10 分追加となる。</p> <p>円滑に作業ができるように、移動経路を確保し、<u>放射線防護具、</u>照明及び通信連絡設備を整備する。また、作業環境（作業空間、温度等）に支障がないことを確認す</p> | <p>①<u>当直長</u>は、手順着手の判断基準に基づき、<u>運転員に可搬型計測器によるパラメータの計測開始を指示する。</u></p> <p>②<u>現場運転員 B 及び C</u>は、可搬型計測器を使用する前に電池容量を確認し、残量が少ない場合は予備乾電池と交換する。</p> <p>③<u>現場運転員 B 及び C</u>は、<u>廃棄物処理建物 1 階</u>のあらかじめ定めた端子台にて、測定対象パラメータの信号出力端子と可搬型計測器を接続し、測定を開始する。</p> <p>④<u>現場運転員 B 及び C</u>は、<u>可搬型計測器に表示される計測結果を読み取り、換算表により工学値に換算し、記録する。</u></p> <p>(c) 操作の成立性</p> <p>上記の<u>操作対応</u>は 1 測定点当たり、<u>現場運転員 2 名</u>にて実施し、作業開始を判断してから所要時間は<u>20 分以内</u>で可能である。<u>2 測定点以降は 10 分追加となる。</u></p> <p>円滑に作業できるように、移動経路を確保し、照明及び通信連絡設備を整備する。また、作業環境（作業空間、温度等）に支障がないことを確認する。</p> | <p>計測器による計測を廃棄物処理建物 1 階（現場）で実施。対応要員として現場運転員 2 名を記載。</p> <p>柏崎 6/7 の可搬型計測器による計測は、運転員が中央制御室又は現場にて実施。対応要員として中央制御室運転員 2 名及び現場運転員 2 名を記載。</p> <p>東海第二の可搬型計測器による計測は、重大事故等対応要員が中央制御室にて実施。そのため緊急時対策所より中央制御室まで移動し、それに必要な手順を記載。対応要員として重大事故等対応要員 2 名を記載。（以下、<b>⑮</b>の相違）</p> <p>・体制の相違</p> <p>【柏崎 6/7】</p> <p>⑦の相違</p> <p>・体制及び運用の相違</p> <p>【柏崎 6/7、東海第二】</p> <p><b>⑮</b>の相違。</p> <p>設備構成、対応する要員の相違。また、それに起因する所要時間の相違（以下、<b>⑮</b>の相違）</p> <p>・運用の相違</p> <p>【柏崎 6/7、東海第二】</p> <p>島根 2 号炉は、補助盤</p> |

| 柏崎刈羽原子力発電所　6／7号炉　（2017. 12. 20 版）   | 東海第二発電所（2018. 9. 18 版）   | 島根原子力発電所　2号炉   | 備考   |
|---|--|--|--|
| <p>1. 15. 2. 2　計測に必要な電源の喪失</p> <p>(1)　全交流動力電源喪失及び直流電源喪失</p> <p>全交流動力電源喪失，直流電源喪失等により計器電源が喪失した場合に，代替電源（交流，直流）から計器へ給電する手順及び可搬型計測器により，重要監視パラメータ及び重要代替監視パラメータを計測又は監視する。</p> <p>a. <u>所内蓄電式直流電源設備からの給電</u></p> <p>全交流動力電源喪失が発生した場合に，<u>所内蓄電式直流電源設備からの給電に関する手順は，「1. 14　電源の確保に関する手順等」にて整備する。</u></p> <p>なお，<u>所内蓄電式直流電源設備からの給電により計測可能な計器について第 1. 15. 2 表に示す。</u></p> <p>b. <u>常設代替交流電源設備，第二代替交流電源設備又は可搬型代替交流電源設備からの給電</u></p> <p>全交流動力電源喪失が発生した場合に，常設代替交流電源設備，<u>第二代替交流電源設備</u>又は可搬型代替交流電源設備からの給電に関する手順は，「1. 14　電源の確保に関する手順等」にて整備する。</p> <p>c.　可搬型直流電源設備又は直流給電車からの給電</p> <p>全交流動力電源喪失が発生し，直流電源が枯渇するおそれがある場合に，可搬型直流電源設備又は直流給電車からの給電に関する手順は，「1. 14　電源の確保に関する手順等」にて整備する。</p> | <p>る。</p> <p>1. 15. 2. 2　計測に必要な電源の喪失</p> <p>(1)　全交流動力電源喪失及び直流電源喪失</p> <p>全交流動力電源喪失，直流電源喪失等により計器電源が喪失した場合に，代替電源（交流，直流）から計器へ給電する手順及び可搬型計測器により，重要監視パラメータ及び重要代替監視パラメータを計測又は監視する。</p> <p>a. <u>所内常設直流電源設備又は常設代替直流電源設備からの給電</u></p> <p>全交流動力電源喪失が発生した場合に，<u>所内常設直流電源設備である 125V 系蓄電池 A 系，B 系又は常設代替直流電源設備である緊急用 125V 系蓄電池</u>からの給電に関する手順は，「1. 14　電源の確保に関する手順等」にて整備する。</p> <p>なお，<u>所内常設直流電源設備又は常設代替直流電源設備からの給電により計測可能な計器について第 1. 15－2 表に示す。</u></p> <p>b.　常設代替交流電源設備又は可搬型代替交流電源設備からの給電</p> <p>全交流動力電源喪失が発生した場合に，常設代替交流電源設備である<u>常設代替高压電源装置</u>又は可搬型代替交流電源設備である<u>可搬型代替低压電源車</u>からの給電に関する手順は，「1. 14　電源の確保に関する手順等」にて整備する。</p> <p>c.　可搬型代替直流電源設備からの給電</p> <p>全交流動力電源喪失が発生し，直流電源が枯渇するおそれがある場合に，可搬型代替直流電源設備である<u>可搬型代替低压電源車及び可搬型整流器</u>からの給電に関する手順は，「1. 14　電源の確保に関する手順等」にて整備する。</p> | <p>1. 15. 2. 2　計測に必要な電源の喪失</p> <p>(1)　全交流動力電源喪失及び直流電源喪失</p> <p>全交流動力電源喪失及び直流電源喪失等により計器電源が喪失した場合に，代替電源（交流，直流）から計器へ給電する手順及び可搬型計測器により，重要監視パラメータ及び重要代替監視パラメータを計測又は監視する。</p> <p>a. <u>所内常設蓄電式直流電源設備又は常設代替直流電源設備からの給電</u></p> <p>全交流動力電源喪失が発生した場合に，<u>所内常設蓄電式直流電源設備である B－115V 系蓄電池，B 1－115V 系蓄電池（S A）又は常設代替直流電源設備である S A 用 115V 系蓄電池</u>からの給電に関する手順は，「1. 14　電源の確保に関する手順等」にて整理する。</p> <p>なお，<u>所内常設蓄電式直流電源設備又は常設代替直流電源設備からの給電により計測可能な計器について第 1. 15－2 表に示す。</u></p> <p>b.　常設代替交流電源設備又は可搬型代替交流電源設備からの給電</p> <p>全交流動力電源喪失が発生した場合に，常設代替交流電源設備である<u>ガスタービン発電機</u>又は可搬型代替交流電源設備である<u>高压発電機車</u>からの給電に関する手順は，「1. 14　電源の確保に関する手順等」にて整備する。</p> <p>c.　可搬型直流電源設備又は<u>直流給電車</u>からの給電</p> <p>全交流動力電源喪失が発生し，直流電源が枯渇するおそれがある場合に，可搬型直流電源設備である<u>高压発電機車，B 1－115V 系充電器（S A），S A 用 115V 系充電器又は可搬型直流電源設備に関連する自主対策設備である直流給電車</u>からの給電に関する手順は，「1. 14　電源の確保に関する手順等」にて整備する。</p> | <p>室での作業のため，防護具を使用しない</p> <p>・設備の相違<br/>【柏崎 6/7】<br/>①の相違</p> <p>・設備の相違<br/>【柏崎 6/7】<br/>①の相違</p> <p>・設備の相違<br/>【柏崎 6/7】<br/>①の相違</p> <p>・設備の相違<br/>【柏崎 6/7】<br/>②の相違</p> <p>・設備の相違<br/>【柏崎 6/7】<br/>②の相違</p> <p>・設備の相違<br/>【東海第二】<br/>③の相違。<br/>【柏崎 6/7，東海第二】<br/>島根 2 号炉は，代替所内電気設備及び常設充電器を経由して給電（以下，<span style="color: red;">⑰</span>の相違）</p> |

| 柏崎刈羽原子力発電所　6／7号炉　（2017. 12. 20 版）  | 東海第二発電所（2018. 9. 18 版）   | 島根原子力発電所　2号炉  | 備考   |
|--|--|---|--|
| <p>d. 可搬型計測器によるパラメータ計測又は監視</p> <p>代替電源（交流，直流）からの給電が困難となり，中央制御室でのパラメータ監視が不能となった場合に，重要監視パラメータ及び重要代替監視パラメータのうち，手順着手の判断基準及び操作に必要なパラメータを可搬型計測器で計測又は監視を行う手順を整備する。</p> <p>可搬型計測器による計測対象の選定を行う際，同一パラメータにチャンネルが複数ある場合は，いずれか1つの適切なチャンネルを選定し計測又は監視する。同一の物理量について複数のパラメータがある場合は，いずれか1つの適切なパラメータを選定し計測又は監視する。</p> <p>なお，可搬型計測器により計測可能な計器について第 1. 15. 2 表に示す。</p> <p>（添付資料1. 15. 5）</p>   | <p>d. 可搬型計測器によるパラメータ計測又は監視</p> <p>代替電源（交流，直流）からの給電が困難となり，中央制御室でのパラメータ監視が不能となった場合に，重要監視パラメータ及び重要代替監視パラメータのうち，手順着手の判断基準及び操作に必要なパラメータを可搬型計測器で計測又は監視を行う手順を整備する。</p> <p>可搬型計測器による計測対象の選定を行う際，同一パラメータにチャンネルが複数ある場合は，いずれか1つの適切なチャンネルを選定し計測又は監視する。同一の物理量について複数のパラメータがある場合は，いずれか1つの適切なパラメータを選定し計測又は監視する。</p> <p>なお，可搬型計測器により計測可能な計器について第 1. 15－2 表に示す。</p> <p>（添付資料 1. 15. 5）</p>   | <p>d. 可搬型計測器によるパラメータ計測又は監視</p> <p>代替電源（交流，直流）からの給電が困難となり，中央制御室でのパラメータ監視が不能となった場合に，重要監視パラメータ及び重要代替監視パラメータのうち，手順着手の判断基準及び操作に必要なパラメータを可搬型計測器で計測又は監視を行う手順を整備する。</p> <p>可搬型計測器による計測対象の選定を行う際，同一パラメータにチャンネルが複数ある場合は，いずれか1つの適切なチャンネルを選定し計測又は監視する。同一の物理量について複数のパラメータがある場合は，いずれか1つの適切なパラメータを選定し計測又は監視する。</p> <p>なお，可搬型計測器により計測可能な計器については第 1. 15. 2 表に示す。</p> <p>（添付資料 1. 15. 5）</p>                      |  |
| <p>(a) 手順着手の判断基準</p> <p>計器電源が喪失し，中央制御室でパラメータ監視ができない場合。</p>   | <p>(a) 手順着手の判断基準</p> <p>計器電源が喪失し，中央制御室でパラメータ監視ができない場合。</p>   | <p>(a) 手順着手の判断基準</p> <p>計器電源が喪失し，中央制御室でパラメータ監視ができない場合。</p>  |  |
| <p>(b) 操作手順（現場での計測の場合）</p> <p>可搬型計測器によるパラメータ計測の概要は以下のとおり。また，タイムチャートを第 1. 15. 5 図に示す。</p> <p>①<u>当直副長</u>は，手順着手の判断基準に基づき，<u>運転員</u>に可搬型計測器によるパラメータの計測開始を指示する。</p> <p>②<u>現場運転員 C 及び D</u> は，可搬型計測器を使用する前に電池容量を確認し，残量が少ない場合は予備乾電池と交換する。</p> <p>③<u>現場運転員 C 及び D</u> は，<u>原子炉建屋地下 1 階又はタービン建屋地下中 2 階（6 号炉）</u>のあらかじめ定めた端子台にて，測定対象パラメータの信号出力端子と可搬型計測器を接続し，測定を開始する。</p> <p>④<u>現場運転員 C 及び D</u> は，可搬型計測器に表示される計測結果を読み取り，<u>結果を中央制御室運転員 A 及び B に</u></p> | <p>(b) 操作手順</p> <p>可搬型計測器によるパラメータ計測の概要は以下のとおり。また，タイムチャートを第 1. 15－5 図に示す。</p> <p>①<u>発電長</u>は，手順着手の判断基準に基づき，<u>災害対策本部長代理に可搬型計測器によるパラメータの計測を依頼</u>する。</p> <p>②<u>災害対策本部長代理</u>は，<u>重大事故等対応要員に可搬型計測器による計測開始を指示する</u>。</p> <p>③<u>重大事故等対応要員</u>は，<u>必要な資機材を携帯し，中央制御室まで移動する</u>。<u>移動後，中央制御室保管の可搬型計測器を使用する前に電池容量を確認し，残量が少ない場合は予備乾電池と交換する</u>。</p> <p>④<u>重大事故等対応要員</u>は，<u>中央制御室のあらかじめ定めた端子台にて，測定対象パラメータの信号出力端子と可搬型計測器を接続し，測定を開始する</u>。</p> <p>⑤<u>重大事故等対応要員</u>は，<u>可搬型計測器に表示される計測結果を読み取り，記録用紙に記録する</u>。</p> | <p>(b) 操作手順</p> <p>可搬型計測器によるパラメータ計測の概要は以下のとおり。また，タイムチャートを第 1. 15. 5 図に示す。</p> <p>①<u>当直長</u>は，手順着手の判断基準に基づき，<u>運転員に可搬型計測器によるパラメータの計測開始を指示する</u>。</p> <p>②<u>現場運転員 B，C</u>は，可搬型計測器を使用する前に電池容量を確認し，残量が少ない場合は予備乾電池と交換する。</p> <p>③<u>現場運転員 B，C</u>は，<u>廃棄物処理建物 1 階</u>のあらかじめ定めた端子台にて，測定対象パラメータの信号出力端子と可搬型計測器を接続し，測定を開始する。</p> <p>④<u>現場運転員 B，C</u>は，<u>可搬型計測器に表示される計測結果を読み取り，換算表により工学値に換算し，</u></p> | <p>・設備及び体制の相違</p> <p>【柏崎 6/7，東海第二】</p> <p>⑧，⑮の相違</p> |

| 柏崎刈羽原子力発電所　6／7号炉　（2017. 12. 20 版）   | 東海第二発電所（2018. 9. 18 版）  | 島根原子力発電所　2号炉   | 備考   |
|---|---|--|--|
| <p><u>報告する。</u></p> <p><u>⑤中央制御室運転員A 及びB は、現場運転員C 及びD から計測結果を換算表により工学値に換算し、記録する。</u></p> <p>（c）操作の成立性</p> <p>上記の<u>現場対応</u>は1 測定点当たり、<u>中央制御室運転員 2 名、現場運転員 2 名</u>にて実施し、作業開始を判断してから所要時間は<u>約 18 分</u>で可能である。<u>また、中央制御室での計測の場合、中央制御室運転員 2 名にて実施し、作業開始を判断してから所要時間は約 10 分</u>で可能である。</p> <p>円滑に作業ができるように、移動経路を確保し、<u>防護具</u>、照明及び通信連絡設備を整備する。</p> <p>（添付資料1. 15. 4）</p> <p>e. 重大事故等時の対応手段の選択</p> <p>全交流動力電源喪失、直流電源喪失等により、計器電源が喪失した場合に、計器に給電する対応手段の優先順位を以下に示す。</p> <p>全交流動力電源喪失が発生した場合には、<u>所内蓄電式直流電源設備</u>から計測可能な計器に給電される。</p> <p><u>所内蓄電式直流電源設備</u>から給電されている間に、常設代替交流電源設備、<u>第二代替交流電源設備</u>又は可搬型代替交流電源設備から計器に給電する。</p> <p>常設代替交流電源設備、<u>第二代替交流電源設備</u>又は可搬型代替交流電源設備からの給電が困難となった場合で直流電源が枯渇するおそれがある場合は、可搬型直流電源設備又は直流給電車から計器に給電する。</p> <p>代替電源（交流、直流）からの給電が困難となった場合は、可搬型計測器により重要監視パラメータ及び重要代替監視</p> | <p><u>⑥重大事故等対応要員は、計測結果を換算表により工学値に換算し、記録する。</u></p> <p><u>⑦重大事故等対応要員は、計測結果を災害対策本部長代理に報告する。</u></p> <p><u>⑧災害対策本部長代理は、計測結果を発電長へ報告する。</u></p> <p>（c）操作の成立性</p> <p>上記の<u>操作対応</u>は1 測定点当たり、<u>重大事故等対応要員 2 名にて実施</u>し、作業開始を判断してから所要時間は<u>63 分以内</u>と想定する。2 測定点以降は10 分追加となる。</p> <p>円滑に作業ができるように、移動経路を確保し、<u>放射線防護具</u>、照明及び通信連絡設備を整備する。また、作業環境（作業空間、温度等）に支障がないことを確認する。</p> <p>（添付資料 1. 15. 4）</p> <p>e. 重大事故等時の対応手段の選択</p> <p>全交流動力電源喪失、直流電源喪失等により、計器電源が喪失した場合に、計器に給電する対応手段の優先順位を以下に示す。</p> <p>全交流動力電源喪失が発生した場合には、<u>所内常設直流電源設備又は常設代替直流電源設備</u>から計測可能な計器に給電される。</p> <p><u>所内常設直流電源設備又は常設代替直流電源設備</u>から給電されている間に、常設代替交流電源設備又は可搬型代替交流電源設備から計器に給電する。</p> <p>常設代替交流電源設備又は可搬型代替交流電源設備からの給電が困難となった場合で直流電源が枯渇するおそれがある場合は、可搬型代替直流電源設備から計器に給電する。</p> <p>代替電源（交流、直流）からの給電が困難となった場合は、可搬型計測器により重要監視パラメータ及び重要代替</p> | <p><u>記録する。</u></p> <p>（c）操作の成立性</p> <p>上記の<u>操作対応</u>は1 測定点当たり、<u>現場運転員 2 名</u>にて実施し、作業開始を判断してから所要時間は<u>20 分以内</u>で可能である。2 測定点以降は10 分追加となる。</p> <p>円滑に作業できるように、移動経路を確保し、照明及び通信連絡設備を整備する。また、作業環境（作業空間、温度等）に支障がないことを確認する。</p> <p>（添付資料 1. 15. 4）</p> <p>e. 重大事故等時の対応手段の選択</p> <p>全交流動力電源喪失、直流電源喪失等により、計器電源が喪失した場合に、計器に給電する対応手段の優先順位を以下に示す。</p> <p>全交流動力電源喪失が発生した場合には、<u>所内常設蓄電式直流電源設備又は常設代替直流電源設備</u>から計測可能な計器に給電される。</p> <p><u>所内常設蓄電式直流電源設備又は常設代替直流電源設備</u>から給電されている間に、常設代替交流電源設備又は可搬型代替交流電源設備から計器に給電する。</p> <p>常設代替交流電源設備又は可搬型代替交流電源設備からの給電が困難となった場合で直流電源が枯渇するおそれがある場合は、可搬型直流電源設備<u>又は直流給電車</u>から計器に給電する。</p> <p>代替電源（交流、直流）からの給電が困難となった場合は、可搬型計測器により重要監視パラメータ及び重要代替</p> | <p>・体制及び運用の相違</p> <p>【柏崎 6/7，東海第二】<br/><u>⑮</u>，<u>⑯</u>の相違</p> <p>・運用の相違</p> <p>【柏崎 6/7，東海第二】<br/>島根 2号炉は、補助盤室での作業のため、防護具を使用しない</p> <p>・設備の相違</p> <p>【柏崎 6/7】<br/>①の相違</p> <p>・設備の相違</p> <p>【柏崎 6/7】<br/>①，②の相違</p> <p>・設備の相違</p> <p>【柏崎 6/7】<br/>①の相違</p> <p>【東海第二】<br/>③の相違</p> |

| 柏崎刈羽原子力発電所　６／７号炉　（2017. 12. 20 版）  | 東海第二発電所（2018. 9. 18 版）  | 島根原子力発電所　２号炉  | 備考  |
|--|---|---|---|
| <p>パラメータを計測又は監視する。</p> <p>1. 15. 3　重大事故等時のパラメータを記録する手順</p> <p>重要監視パラメータ及び重要代替監視パラメータは，安全パラメータ表示システム（SPDS）により，計測結果を記録する。</p> <p>ただし，複数の計測結果を使用し計算により推定する主要パラメータ(使用した計測結果を含む)の値，現場操作時のみ監視する現場の指示値及び可搬型計測器で計測されるパラメータの値は，記録用紙に記録する。</p> <p>主要パラメータのうち記録可能なものについて，自主対策設備である<u>プロセス計算機</u>により計測結果，<u>警報</u>等を記録する。</p> <p>有効監視パラメータの計測結果の記録について整理し，第1. 15. 5表に示す。</p> <p>(1) 手順着手の判断基準</p> <p>重大事故等が発生した場合。</p> <p>(2) 操作手順</p> <p>重大事故等が発生し，重要監視パラメータ及び重要代替監視パラメータの計測結果を記録する手順の概要は以下のとおり。</p> <p>a. 安全パラメータ表示システム（SPDS）による記録</p> <p>安全パラメータ表示システム（SPDS）は，常時記録であり，非常用電源又は代替電源から給電可能で，14日間の記録容量を持っている。重大事故等時のパラメータの値を継続して確認できるよう，記録された計測結果が記録容量を超える前に定期的にメディア（記録媒体）に保存する。</p> <p>b. 現場指示計の記録</p> | <p>監視パラメータを計測又は監視する。</p> <p>1. 15. 3　重大事故等時のパラメータを記録する手順</p> <p>重要監視パラメータ及び重要代替監視パラメータは，安全パラメータ表示システム（SPDS）により，計測結果を記録する。</p> <p>ただし，複数の計測結果を使用し計算により推定する主要パラメータ（使用した計測結果を含む）の値及び可搬型計測器で計測されるパラメータの値は，記録用紙に記録する。</p> <p>主要パラメータのうち記録可能なものについて，自主対策設備である<u>プロセス計算機</u>及び記録計により計測結果，<u>警報</u>等を記録する。</p> <p>有効監視パラメータの計測結果の記録について整理し，第1. 15－5 表に示す。</p> <p>(1) 手順着手の判断基準</p> <p>重大事故等が発生した場合。</p> <p>(2) 操作手順</p> <p>重大事故等が発生し，重要監視パラメータ及び重要代替監視パラメータの計測結果を記録する手順の概要は以下のとおり。</p> <p>a. 安全パラメータ表示システム（SPDS）による記録</p> <p>安全パラメータ表示システム（SPDS）は，常時記録であり，<u>非常用所内電源設備である非常用ディーゼル発電機又は代替電源設備である緊急時対策所用発電機</u>から給電可能で，14 日間の記録容量を持っている。重大事故等時のパラメータの値を継続して確認できるよう，記録された計測結果が記録容量を超える前に定期的にメディア（記録媒体）に保存する。</p> | <p>監視パラメータを計測又は監視する。</p> <p>1. 15. 3　重大事故等時のパラメータを記録する手順</p> <p>重要監視パラメータ及び重要代替監視パラメータは，安全パラメータ表示システム（SPDS）により計測結果を記録する。</p> <p>ただし，複数の計測結果を使用し計算により推定する主要パラメータ(使用した計測結果を含む)の値，<u>現場操作時のみ監視する現場の指示値</u>及び可搬型計測器で計測されるパラメータの値は，記録用紙に記録する。</p> <p>主要パラメータのうち記録可能なものについて，自主対策設備である<u>運転監視用計算機及び中央制御室記録計</u>により計測結果等を記録する。</p> <p>有効監視パラメータの計測結果の記録について整理し，第1. 15－5 表に示す。</p> <p>(1) 手順着手の判断</p> <p>重大事故等が発生した場合。</p> <p>(2) 操作手順</p> <p>重大事故等が発生し，重要監視パラメータ及び重要代替監視パラメータの計測結果を記録する手順の概要は以下のとおり。</p> <p>a. 安全パラメータ表示システム（SPDS）による記録</p> <p>安全パラメータ表示システム（SPDS）は，常時記録であり，<u>非常用交流電源設備である非常用ディーゼル発電機又は代替電源設備である緊急時対策所用発電機</u>から給電可能で，14 日間の記録容量を持っている。重大事故等時のパラメータの値を継続して確認できるよう，記録された計測結果が記録容量を超える前に定期的にメディア（記録媒体）に保存する。</p> <p><u>b. 現場指示計の記録</u></p> | <p>・設備の相違</p> <p>【東海第二】</p> <p>島根２号炉は，現場操作時のみ監視する現場の指示値を記録する手順を記載（以下，⑬の相違）</p> <p>・設備の相違</p> <p>【柏崎 6/7】</p> <p>⑤の相違</p> <p>【柏崎 6/7，東海第二】</p> <p>④，⑤の相違</p> <p>・設備の相違</p> |



| 柏崎刈羽原子力発電所 6／7号炉 (2017. 12. 20 版)  | 東海第二発電所 (2018. 9. 18 版)  | 島根原子力発電所 2号炉  | 備考   |
|--|--|---|--|
| <p>(3) 操作の成立性</p> <p>安全パラメータ表示システム（SPDS）による記録は、安全パラメータ表示システム（SPDS）の記録容量（14 日間）を超える前に、<u>5 号炉原子炉建屋内緊急時対策所</u>にて緊急時対策要員 1 名で行う。室内での端末操作であるため、対応が可能である。</p> <p>現場指示計及び可搬型計測器の記録は記録用紙への記録であり、<u>運転員 1 名</u>にて対応が可能である。</p> <p><u>プロセス計算機による記録のうち、事故時データ収集記録の帳票印刷は、中央制御室内での端末操作であるため、運転員 1 名で対応が可能である。</u></p>              | <p>(3) 操作の成立性</p> <p>安全パラメータ表示システム（SPDS）による記録は、安全パラメータ表示システム（SPDS）の記録容量（14 日間）を超える前に、<u>緊急時対策所</u>にて<u>災害対策要員 2 名</u>で行う。室内での端末操作であるため、対応が可能である。</p> <p>可搬型計測器の記録は記録用紙への記録であり、<u>重大事故等対応要員 2 名</u>にて対応が可能である。</p> <p><u>プロセス計算機による記録のうち、事故時データ収集記録の帳票印刷は、中央制御室内での端末操作であるため、運転員等 1 名で対応が可能である。</u>また、記録計に記録されたチャート紙の交換は、<u>中央制御室</u>にて<u>運転員等 1 名</u>で対応が可能である。</p>   | <p>(3) 操作の成立性</p> <p>安全パラメータ表示システム（SPDS）による記録は、安全パラメータ表示システム（SPDS）の記録容量（14 日間）を超える前に、<u>緊急時対策所</u>にて<u>緊急時対策要員 1 名</u>で行う。室内での端末操作であるため、対応が可能である。</p> <p><u>現場指示計及び可搬型計測器の記録は記録用紙への記録であり、現場運転員 2 名</u>で対応が可能である。</p> <p><u>また、中央制御室記録計に記録されたチャート紙の交換は、中央制御室運転員 1 名で対応が可能である。</u></p>  | <p>・体制及び設備の相違</p> <p>【東海第二】</p> <p>⑥, ⑯, ⑱の相違</p> <p>・設備の相違</p> <p>【柏崎 6/7, 東海第二】</p> <p>⑩の相違</p> <p>島根 2 号炉は、運転監視用計算機が自動で帳票印刷する</p> <p>【柏崎 6/7】</p> <p>⑤の相違</p> <p>・記載表現の相違</p> <p>【柏崎 6/7】</p> <p>島根 2 号炉は、技術的能力 1.11 に燃料プール監視カメラの監視手順を、技術的能力 1.18 に安全パラメータ表示システム（SPDS）に関する手順を記載</p> |
| <p>1. 15. 4 その他の手順項目にて考慮する手順</p> <p>審査基準 1. 9, 1. 10, 1. 14 については、各審査基準において要求事項があるため、以下のとおり各々の手順において整備する。</p> <p>原子炉格納容器内の水素濃度監視に関する手順は「1. 9 水素爆発による原子炉格納容器の破損を防止するための手順等」にて整備する。</p> <p>原子炉建屋内の水素濃度監視に関する手順は「1. 10 水素爆発による原子炉建屋等の損傷を防止するための手順等」にて整備する。</p> <p>全交流動力電源喪失時の代替電源確保に関する手順は「1. 14 電源の確保に関する手順等」にて整備する。</p> | <p>1. 15. 4 その他の手順項目にて考慮する手順</p> <p>審査基準 1. 9, 1. 10, 1. 11, 1. 14, 1. 18 については、各審査基準において要求事項があるため、以下のとおり各々の手順において整備する。</p> <p>原子炉格納容器内の水素濃度監視に関する手順は「1. 9 水素爆発による原子炉格納容器の破損を防止するための手順等」にて整備する。</p> <p>原子炉建屋内の水素濃度監視に関する手順は「1. 10 水素爆発による原子炉建屋等の損傷を防止するための手順等」にて整備する。</p> <p><u>使用済燃料プールの監視に関する手順は「1. 11 使用済燃料貯蔵槽の冷却等のための手順等」にて整備する。</u></p> <p>全交流動力電源喪失時の代替電源確保に関する手順は「1. 14 電源の確保に関する手順等」にて整備する。</p> <p>安全パラメータ表示システム（SPDS）に関する手順は「1. 18 緊急時対策所の居住性等に関する手順等」にて整備する。</p> | <p>1. 15. 4 その他の手順項目にて考慮する手順</p> <p>審査基準 1. 9, 1. 10, <u>1. 11</u>, 1. 14, <u>1. 18</u>については、各審査基準において要求事項があるため、以下のとおり各々の手順において整備する。</p> <p>原子炉格納容器内の水素濃度監視に関する手順は「1. 9 水素爆発による原子炉格納容器の破損を防止するための手順等」にて整備する。</p> <p>原子炉建物内の水素濃度監視に関する手順は「1. 10 水素爆発による原子炉建屋等の損傷を防止するための手順等」にて整備する。</p> <p><u>燃料プールの監視に関する手順は「1. 11 使用済燃料貯蔵槽の冷却等のための手順等」にて整備する。</u></p> <p>全交流動力電源喪失時の代替電源確保に関する手順は「1. 14 電源の確保に関する手順等」にて整備する。</p> <p><u>安全パラメータ表示システム（SPDS）に関する手順は「1. 18 緊急時対策所の居住性等に関する手順等」にて整備する。</u></p> |  |

| 柏崎刈羽原子力発電所　6／7号炉　（2017. 12. 20 版）   | 東海第二発電所　（2018. 9. 18 版） | 島根原子力発電所　2号炉           | 備考   |                     |   |     |         |       |                 |                     |                     |                            |                     |    |                  |        |                     |                            |        |    |        |                     |               |                  |                  |                     |                            |         |                     |                   |            |                     |                                    |             |    |            |    |                   |             |                     |                                |           |    |                    |    |                 |        |                     |                                |   |   |         |  |                     |             |         |    |     |    |  |    |                        |          |      |  |     |         |       |                 |                     |                     |                         |                     |    |                  |        |                     |                         |        |    |        |                     |               |                  |                  |                     |                         |         |                     |                   |            |                     |   |             |    |                   |               |                     |                         |            |    |           |    |                      |    |                 |        |                     |                         |   |   |         |   |                     |           |          |    |          |    |   |    |                        |          |      |  |     |         |       |                 |                     |                     |                            |                     |    |                  |        |                     |                            |        |    |        |                     |               |                  |                  |                     |                            |         |                     |                   |            |                     |  |             |    |                   |               |                     |  |            |    |           |    |                      |    |                 |        |                     |                             |   |   |         |   |                     |                                      |          |    |          |    |   |
|---|-------------------------|------------------------|--|---------------------|---|-----|---------|-------|-----------------|---------------------|---------------------|----------------------------|---------------------|----|------------------|--------|---------------------|----------------------------|--------|----|--------|---------------------|---------------|------------------|------------------|---------------------|----------------------------|---------|---------------------|-------------------|------------|---------------------|------------------------------------|-------------|----|------------|----|-------------------|-------------|---------------------|--------------------------------|-----------|----|--------------------|----|-----------------|--------|---------------------|--------------------------------|---|---|---------|--|---------------------|-------------|---------|----|-----|----|--|----|------------------------|----------|------|--|-----|---------|-------|-----------------|---------------------|---------------------|-------------------------|---------------------|----|------------------|--------|---------------------|-------------------------|--------|----|--------|---------------------|---------------|------------------|------------------|---------------------|-------------------------|---------|---------------------|-------------------|------------|---------------------|---|-------------|----|-------------------|---------------|---------------------|-------------------------|------------|----|-----------|----|----------------------|----|-----------------|--------|---------------------|-------------------------|---|---|---------|---|---------------------|-----------|----------|----|----------|----|---|----|------------------------|----------|------|--|-----|---------|-------|-----------------|---------------------|---------------------|----------------------------|---------------------|----|------------------|--------|---------------------|----------------------------|--------|----|--------|---------------------|---------------|------------------|------------------|---------------------|----------------------------|---------|---------------------|-------------------|------------|---------------------|--|-------------|----|-------------------|---------------|---------------------|--|------------|----|-----------|----|----------------------|----|-----------------|--------|---------------------|-----------------------------|---|---|---------|---|---------------------|--------------------------------------|----------|----|----------|----|---|
| <div>第1. 15. 1表　事故時に必要な計装に関する手順</div> <div>対応手段，対処設備，手順書一覧</div> <table><tr><th>分類</th><th>機能喪失を想定する<br/>重大事故等対処設備</th><th>対応<br/>手段</th><th colspan="2">対処設備</th><th>手順書</th></tr><tr><td rowspan="6">監視機能喪失時</td><td rowspan="5">計器の故障</td><td rowspan="2">他チャンネル<br/>による計測</td><td>主要パラメータの他チャンネルの重要計器</td><td>重大事故等<br/>自主対策<br/>設備</td><td rowspan="2">AM設備別操作要領書<br/>「重要計器の監視・復旧」</td></tr><tr><td>主要パラメータの他チャンネルの常用計器</td><td>設備</td></tr><tr><td rowspan="3">代替パラメータ<br/>による推定</td><td>重要代替計器</td><td>重大事故等<br/>自主対策<br/>設備</td><td rowspan="3">AM設備別操作要領書<br/>「重要計器の監視・復旧」</td></tr><tr><td>常用代替計器</td><td>設備</td></tr><tr><td>可搬型計測器</td><td>重大事故等<br/>自主対策<br/>設備</td></tr><tr><td>計器の計測範囲を超えた場合</td><td>代替パラメータ<br/>による推定</td><td>重要代替計器<br/>常用代替計器</td><td>重大事故等<br/>自主対策<br/>設備</td><td>AM設備別操作要領書<br/>「重要計器の監視・復旧」</td></tr><tr><td rowspan="7">計器電源喪失時</td><td rowspan="7">全交流動力電源喪失<br/>直流電源喪失</td><td rowspan="3">代替電源（交電）<br/>からの給電</td><td>常設代替交流電源設備</td><td>重大事故等<br/>自主対策<br/>設備</td><td rowspan="3">事故時運転操作手順書（微候ベース）<br/>「交流／直流電源供給回復」</td></tr><tr><td>可搬型代替交流電源設備</td><td>設備</td></tr><tr><td>第二代替交流電源設備</td><td>設備</td></tr><tr><td rowspan="3">代替電源（直流）<br/>からの給電</td><td>所内蓄電式直流電源設備</td><td>重大事故等<br/>自主対策<br/>設備</td><td rowspan="3">AM設備別操作手順書<br/>「可搬計器によるパラメータ計測」</td></tr><tr><td>可搬型直流電源設備</td><td>設備</td></tr><tr><td>直流給電車及び可搬型代替交流電源設備</td><td>設備</td></tr><tr><td>可搬型計測器<br/>による計測</td><td>可搬型計測器</td><td>重大事故等<br/>自主対策<br/>設備</td><td>AM設備別操作手順書<br/>「可搬計器によるパラメータ計測」</td></tr><tr><td rowspan="3">—</td><td rowspan="3">—</td><td rowspan="3">パラメータ記録</td><td>安全パラメータ表示システム（SPDS）<br/>（データ伝送装置，緊急時対策支援システム伝送装置，SPDSデータ表示装置）</td><td>重大事故等<br/>自主対策<br/>設備</td><td rowspan="3">緊急時対策本部運営要領</td></tr><tr><td>プロセス計算機</td><td>設備</td></tr><tr><td>記録計</td><td>設備</td></tr></table> | 分類                      | 機能喪失を想定する<br>重大事故等対処設備 | 対応<br>手段   | 対処設備                |   | 手順書 | 監視機能喪失時 | 計器の故障 | 他チャンネル<br>による計測 | 主要パラメータの他チャンネルの重要計器 | 重大事故等<br>自主対策<br>設備 | AM設備別操作要領書<br>「重要計器の監視・復旧」 | 主要パラメータの他チャンネルの常用計器 | 設備 | 代替パラメータ<br>による推定 | 重要代替計器 | 重大事故等<br>自主対策<br>設備 | AM設備別操作要領書<br>「重要計器の監視・復旧」 | 常用代替計器 | 設備 | 可搬型計測器 | 重大事故等<br>自主対策<br>設備 | 計器の計測範囲を超えた場合 | 代替パラメータ<br>による推定 | 重要代替計器<br>常用代替計器 | 重大事故等<br>自主対策<br>設備 | AM設備別操作要領書<br>「重要計器の監視・復旧」 | 計器電源喪失時 | 全交流動力電源喪失<br>直流電源喪失 | 代替電源（交電）<br>からの給電 | 常設代替交流電源設備 | 重大事故等<br>自主対策<br>設備 | 事故時運転操作手順書（微候ベース）<br>「交流／直流電源供給回復」 | 可搬型代替交流電源設備 | 設備 | 第二代替交流電源設備 | 設備 | 代替電源（直流）<br>からの給電 | 所内蓄電式直流電源設備 | 重大事故等<br>自主対策<br>設備 | AM設備別操作手順書<br>「可搬計器によるパラメータ計測」 | 可搬型直流電源設備 | 設備 | 直流給電車及び可搬型代替交流電源設備 | 設備 | 可搬型計測器<br>による計測 | 可搬型計測器 | 重大事故等<br>自主対策<br>設備 | AM設備別操作手順書<br>「可搬計器によるパラメータ計測」 | — | — | パラメータ記録 | 安全パラメータ表示システム（SPDS）<br>（データ伝送装置，緊急時対策支援システム伝送装置，SPDSデータ表示装置） | 重大事故等<br>自主対策<br>設備 | 緊急時対策本部運営要領 | プロセス計算機 | 設備 | 記録計 | 設備 | <div>第 1. 15－1 表　事故時に必要な計装に関する手順</div> <div>対応手段，対処設備，手順書一覧</div> <table><tr><th>分類</th><th>機能喪失を想定する<br/>重大事故等対処設備</th><th>対応<br/>手段</th><th colspan="2">対処設備</th><th>手順書</th></tr><tr><td rowspan="6">監視機能喪失時</td><td rowspan="5">計器の故障</td><td rowspan="2">他チャンネル<br/>による計測</td><td>主要パラメータの他チャンネルの重要計器</td><td>重大事故等<br/>自主対策<br/>設備</td><td rowspan="2">AM設備別操作手順書<br/>重大事故等対策要領</td></tr><tr><td>主要パラメータの他チャンネルの常用計器</td><td>設備</td></tr><tr><td rowspan="3">代替パラメータ<br/>による推定</td><td>重要代替計器</td><td>重大事故等<br/>自主対策<br/>設備</td><td rowspan="3">AM設備別操作手順書<br/>重大事故等対策要領</td></tr><tr><td>常用代替計器</td><td>設備</td></tr><tr><td>可搬型計測器</td><td>重大事故等<br/>自主対策<br/>設備</td></tr><tr><td>計器の計測範囲を超えた場合</td><td>代替パラメータ<br/>による推定</td><td>重要代替計器<br/>常用代替計器</td><td>重大事故等<br/>自主対策<br/>設備</td><td>AM設備別操作手順書<br/>重大事故等対策要領</td></tr><tr><td rowspan="7">計器電源喪失時</td><td rowspan="7">全交流動力電源喪失<br/>直流電源喪失</td><td rowspan="2">代替電源（交電）<br/>からの給電</td><td>常設代替交流電源設備</td><td>重大事故等<br/>自主対策<br/>設備</td><td rowspan="2">非常時運転手順書Ⅱ（微候ベース）<br/>「電源供給回復」<br/>非常時運転手順書Ⅱ（停止時微候ベース）<br/>「停止時電源復旧」<br/>AM設備別操作手順書<br/>重大事故等対策要領</td></tr><tr><td>可搬型代替交流電源設備</td><td>設備</td></tr><tr><td rowspan="4">代替電源（直流）<br/>からの給電</td><td>所内常設蓄電式直流電源設備</td><td>重大事故等<br/>自主対策<br/>設備</td><td rowspan="4">AM設備別操作手順書<br/>重大事故等対策要領</td></tr><tr><td>常設代替直流電源設備</td><td>設備</td></tr><tr><td>可搬型直流電源設備</td><td>設備</td></tr><tr><td>直流給電車及び可搬型常設代替交流電源設備</td><td>設備</td></tr><tr><td>可搬型計測器<br/>による計測</td><td>可搬型計測器</td><td>重大事故等<br/>自主対策<br/>設備</td><td>AM設備別操作手順書<br/>重大事故等対策要領</td></tr><tr><td rowspan="3">—</td><td rowspan="3">—</td><td rowspan="3">パラメータ記録</td><td>安全パラメータ表示システム（SPDS）（SPDSデータ収集サーバ，SPDS伝送サーバ，SPDSデータ表示装置）</td><td>重大事故等<br/>自主対策<br/>設備</td><td rowspan="3">重大事故等対策要領</td></tr><tr><td>運転監視用計算機</td><td>設備</td></tr><tr><td>中央制御室記録計</td><td>設備</td></tr></table> | 分類 | 機能喪失を想定する<br>重大事故等対処設備 | 対応<br>手段 | 対処設備 |  | 手順書 | 監視機能喪失時 | 計器の故障 | 他チャンネル<br>による計測 | 主要パラメータの他チャンネルの重要計器 | 重大事故等<br>自主対策<br>設備 | AM設備別操作手順書<br>重大事故等対策要領 | 主要パラメータの他チャンネルの常用計器 | 設備 | 代替パラメータ<br>による推定 | 重要代替計器 | 重大事故等<br>自主対策<br>設備 | AM設備別操作手順書<br>重大事故等対策要領 | 常用代替計器 | 設備 | 可搬型計測器 | 重大事故等<br>自主対策<br>設備 | 計器の計測範囲を超えた場合 | 代替パラメータ<br>による推定 | 重要代替計器<br>常用代替計器 | 重大事故等<br>自主対策<br>設備 | AM設備別操作手順書<br>重大事故等対策要領 | 計器電源喪失時 | 全交流動力電源喪失<br>直流電源喪失 | 代替電源（交電）<br>からの給電 | 常設代替交流電源設備 | 重大事故等<br>自主対策<br>設備 | 非常時運転手順書Ⅱ（微候ベース）<br>「電源供給回復」<br>非常時運転手順書Ⅱ（停止時微候ベース）<br>「停止時電源復旧」<br>AM設備別操作手順書<br>重大事故等対策要領 | 可搬型代替交流電源設備 | 設備 | 代替電源（直流）<br>からの給電 | 所内常設蓄電式直流電源設備 | 重大事故等<br>自主対策<br>設備 | AM設備別操作手順書<br>重大事故等対策要領 | 常設代替直流電源設備 | 設備 | 可搬型直流電源設備 | 設備 | 直流給電車及び可搬型常設代替交流電源設備 | 設備 | 可搬型計測器<br>による計測 | 可搬型計測器 | 重大事故等<br>自主対策<br>設備 | AM設備別操作手順書<br>重大事故等対策要領 | — | — | パラメータ記録 | 安全パラメータ表示システム（SPDS）（SPDSデータ収集サーバ，SPDS伝送サーバ，SPDSデータ表示装置） | 重大事故等<br>自主対策<br>設備 | 重大事故等対策要領 | 運転監視用計算機 | 設備 | 中央制御室記録計 | 設備 | <div>第 1. 15－1 表　事故時に必要な計装に関する手順</div> <div>対応手段，対処設備，手順書一覧</div> <table><tr><th>分類</th><th>機能喪失を想定する<br/>重大事故等対処設備</th><th>対応<br/>手段</th><th colspan="2">対処設備</th><th>手順書</th></tr><tr><td rowspan="6">監視機能喪失時</td><td rowspan="5">計器の故障</td><td rowspan="2">他チャンネル<br/>による計測</td><td>主要パラメータの他チャンネルの重要計器</td><td>重大事故等<br/>自主対策<br/>設備</td><td rowspan="2">AM設備別操作要領書<br/>「重要計器の監視・復旧」</td></tr><tr><td>主要パラメータの他チャンネルの常用計器</td><td>設備</td></tr><tr><td rowspan="3">代替パラメータ<br/>による推定</td><td>重要代替計器</td><td>重大事故等<br/>自主対策<br/>設備</td><td rowspan="3">AM設備別操作要領書<br/>「重要計器の監視・復旧」</td></tr><tr><td>常用代替計器</td><td>設備</td></tr><tr><td>可搬型計測器</td><td>重大事故等<br/>自主対策<br/>設備</td></tr><tr><td>計器の計測範囲を超えた場合</td><td>代替パラメータ<br/>による推定</td><td>重要代替計器<br/>常用代替計器</td><td>重大事故等<br/>自主対策<br/>設備</td><td>AM設備別操作要領書<br/>「重要計器の監視・復旧」</td></tr><tr><td rowspan="7">計器電源喪失時</td><td rowspan="7">全交流動力電源喪失<br/>直流電源喪失</td><td rowspan="2">代替電源（交電）<br/>からの給電</td><td>常設代替交流電源設備</td><td>重大事故等<br/>自主対策<br/>設備</td><td rowspan="2">事故時操作要領書（微候ベース）<br/>「電源復旧」<br/>AM設備別操作要領書<br/>「可搬型計測器による計測」</td></tr><tr><td>可搬型代替交流電源設備</td><td>設備</td></tr><tr><td rowspan="4">代替電源（直流）<br/>からの給電</td><td>所内常設蓄電式直流電源設備</td><td>重大事故等<br/>自主対策<br/>設備</td><td rowspan="4">事故時操作要領書（微候ベース）<br/>「電源復旧」<br/>AM設備別操作要領書<br/>「可搬型計測器による計測」</td></tr><tr><td>常設代替直流電源設備</td><td>設備</td></tr><tr><td>可搬型直流電源設備</td><td>設備</td></tr><tr><td>直流給電車及び可搬型常設代替交流電源設備</td><td>設備</td></tr><tr><td>可搬型計測器<br/>による計測</td><td>可搬型計測器</td><td>重大事故等<br/>自主対策<br/>設備</td><td>AM設備別操作要領書<br/>「可搬型計測器による計測」</td></tr><tr><td rowspan="3">—</td><td rowspan="3">—</td><td rowspan="3">パラメータ記録</td><td>安全パラメータ表示システム（SPDS）（SPDSデータ収集サーバ，SPDS伝送サーバ，SPDSデータ表示装置）</td><td>重大事故等<br/>自主対策<br/>設備</td><td rowspan="3">原子力災害対策手順書<br/>「SPDS によるパラメータ記録結果の保存」</td></tr><tr><td>運転監視用計算機</td><td>設備</td></tr><tr><td>中央制御室記録計</td><td>設備</td></tr></table> | 分類 | 機能喪失を想定する<br>重大事故等対処設備 | 対応<br>手段 | 対処設備 |  | 手順書 | 監視機能喪失時 | 計器の故障 | 他チャンネル<br>による計測 | 主要パラメータの他チャンネルの重要計器 | 重大事故等<br>自主対策<br>設備 | AM設備別操作要領書<br>「重要計器の監視・復旧」 | 主要パラメータの他チャンネルの常用計器 | 設備 | 代替パラメータ<br>による推定 | 重要代替計器 | 重大事故等<br>自主対策<br>設備 | AM設備別操作要領書<br>「重要計器の監視・復旧」 | 常用代替計器 | 設備 | 可搬型計測器 | 重大事故等<br>自主対策<br>設備 | 計器の計測範囲を超えた場合 | 代替パラメータ<br>による推定 | 重要代替計器<br>常用代替計器 | 重大事故等<br>自主対策<br>設備 | AM設備別操作要領書<br>「重要計器の監視・復旧」 | 計器電源喪失時 | 全交流動力電源喪失<br>直流電源喪失 | 代替電源（交電）<br>からの給電 | 常設代替交流電源設備 | 重大事故等<br>自主対策<br>設備 | 事故時操作要領書（微候ベース）<br>「電源復旧」<br>AM設備別操作要領書<br>「可搬型計測器による計測」 | 可搬型代替交流電源設備 | 設備 | 代替電源（直流）<br>からの給電 | 所内常設蓄電式直流電源設備 | 重大事故等<br>自主対策<br>設備 | 事故時操作要領書（微候ベース）<br>「電源復旧」<br>AM設備別操作要領書<br>「可搬型計測器による計測」 | 常設代替直流電源設備 | 設備 | 可搬型直流電源設備 | 設備 | 直流給電車及び可搬型常設代替交流電源設備 | 設備 | 可搬型計測器<br>による計測 | 可搬型計測器 | 重大事故等<br>自主対策<br>設備 | AM設備別操作要領書<br>「可搬型計測器による計測」 | — | — | パラメータ記録 | 安全パラメータ表示システム（SPDS）（SPDSデータ収集サーバ，SPDS伝送サーバ，SPDSデータ表示装置） | 重大事故等<br>自主対策<br>設備 | 原子力災害対策手順書<br>「SPDS によるパラメータ記録結果の保存」 | 運転監視用計算機 | 設備 | 中央制御室記録計 | 設備 | <div>・設備の相違<br/>【柏崎 6/7】<br/>②，⑤の相違<br/>島根 2 号炉は，運転<br/>監視用計算機が自動で<br/>帳票印刷する<br/>【東海第二】<br/>③の相違</div> |
| 分類  | 機能喪失を想定する<br>重大事故等対処設備  | 対応<br>手段               | 対処設備   |                     | 手順書   |     |         |       |                 |                     |                     |                            |                     |    |                  |        |                     |                            |        |    |        |                     |               |                  |                  |                     |                            |         |                     |                   |            |                     |                                    |             |    |            |    |                   |             |                     |                                |           |    |                    |    |                 |        |                     |                                |   |   |         |  |                     |             |         |    |     |    |  |    |                        |          |      |  |     |         |       |                 |                     |                     |                         |                     |    |                  |        |                     |                         |        |    |        |                     |               |                  |                  |                     |                         |         |                     |                   |            |                     |   |             |    |                   |               |                     |                         |            |    |           |    |                      |    |                 |        |                     |                         |   |   |         |   |                     |           |          |    |          |    |   |    |                        |          |      |  |     |         |       |                 |                     |                     |                            |                     |    |                  |        |                     |                            |        |    |        |                     |               |                  |                  |                     |                            |         |                     |                   |            |                     |  |             |    |                   |               |                     |  |            |    |           |    |                      |    |                 |        |                     |                             |   |   |         |   |                     |                                      |          |    |          |    |   |
| 監視機能喪失時   | 計器の故障                   | 他チャンネル<br>による計測        | 主要パラメータの他チャンネルの重要計器  | 重大事故等<br>自主対策<br>設備 | AM設備別操作要領書<br>「重要計器の監視・復旧」  |     |         |       |                 |                     |                     |                            |                     |    |                  |        |                     |                            |        |    |        |                     |               |                  |                  |                     |                            |         |                     |                   |            |                     |                                    |             |    |            |    |                   |             |                     |                                |           |    |                    |    |                 |        |                     |                                |   |   |         |  |                     |             |         |    |     |    |  |    |                        |          |      |  |     |         |       |                 |                     |                     |                         |                     |    |                  |        |                     |                         |        |    |        |                     |               |                  |                  |                     |                         |         |                     |                   |            |                     |   |             |    |                   |               |                     |                         |            |    |           |    |                      |    |                 |        |                     |                         |   |   |         |   |                     |           |          |    |          |    |   |    |                        |          |      |  |     |         |       |                 |                     |                     |                            |                     |    |                  |        |                     |                            |        |    |        |                     |               |                  |                  |                     |                            |         |                     |                   |            |                     |  |             |    |                   |               |                     |  |            |    |           |    |                      |    |                 |        |                     |                             |   |   |         |   |                     |                                      |          |    |          |    |   |
|   |                         |                        | 主要パラメータの他チャンネルの常用計器  | 設備                  |   |     |         |       |                 |                     |                     |                            |                     |    |                  |        |                     |                            |        |    |        |                     |               |                  |                  |                     |                            |         |                     |                   |            |                     |                                    |             |    |            |    |                   |             |                     |                                |           |    |                    |    |                 |        |                     |                                |   |   |         |  |                     |             |         |    |     |    |  |    |                        |          |      |  |     |         |       |                 |                     |                     |                         |                     |    |                  |        |                     |                         |        |    |        |                     |               |                  |                  |                     |                         |         |                     |                   |            |                     |   |             |    |                   |               |                     |                         |            |    |           |    |                      |    |                 |        |                     |                         |   |   |         |   |                     |           |          |    |          |    |   |    |                        |          |      |  |     |         |       |                 |                     |                     |                            |                     |    |                  |        |                     |                            |        |    |        |                     |               |                  |                  |                     |                            |         |                     |                   |            |                     |  |             |    |                   |               |                     |  |            |    |           |    |                      |    |                 |        |                     |                             |   |   |         |   |                     |                                      |          |    |          |    |   |
|   |                         | 代替パラメータ<br>による推定       | 重要代替計器   | 重大事故等<br>自主対策<br>設備 | AM設備別操作要領書<br>「重要計器の監視・復旧」  |     |         |       |                 |                     |                     |                            |                     |    |                  |        |                     |                            |        |    |        |                     |               |                  |                  |                     |                            |         |                     |                   |            |                     |                                    |             |    |            |    |                   |             |                     |                                |           |    |                    |    |                 |        |                     |                                |   |   |         |  |                     |             |         |    |     |    |  |    |                        |          |      |  |     |         |       |                 |                     |                     |                         |                     |    |                  |        |                     |                         |        |    |        |                     |               |                  |                  |                     |                         |         |                     |                   |            |                     |   |             |    |                   |               |                     |                         |            |    |           |    |                      |    |                 |        |                     |                         |   |   |         |   |                     |           |          |    |          |    |   |    |                        |          |      |  |     |         |       |                 |                     |                     |                            |                     |    |                  |        |                     |                            |        |    |        |                     |               |                  |                  |                     |                            |         |                     |                   |            |                     |  |             |    |                   |               |                     |  |            |    |           |    |                      |    |                 |        |                     |                             |   |   |         |   |                     |                                      |          |    |          |    |   |
|   |                         |                        | 常用代替計器   | 設備                  |   |     |         |       |                 |                     |                     |                            |                     |    |                  |        |                     |                            |        |    |        |                     |               |                  |                  |                     |                            |         |                     |                   |            |                     |                                    |             |    |            |    |                   |             |                     |                                |           |    |                    |    |                 |        |                     |                                |   |   |         |  |                     |             |         |    |     |    |  |    |                        |          |      |  |     |         |       |                 |                     |                     |                         |                     |    |                  |        |                     |                         |        |    |        |                     |               |                  |                  |                     |                         |         |                     |                   |            |                     |   |             |    |                   |               |                     |                         |            |    |           |    |                      |    |                 |        |                     |                         |   |   |         |   |                     |           |          |    |          |    |   |    |                        |          |      |  |     |         |       |                 |                     |                     |                            |                     |    |                  |        |                     |                            |        |    |        |                     |               |                  |                  |                     |                            |         |                     |                   |            |                     |  |             |    |                   |               |                     |  |            |    |           |    |                      |    |                 |        |                     |                             |   |   |         |   |                     |                                      |          |    |          |    |   |
|   |                         |                        | 可搬型計測器   | 重大事故等<br>自主対策<br>設備 |   |     |         |       |                 |                     |                     |                            |                     |    |                  |        |                     |                            |        |    |        |                     |               |                  |                  |                     |                            |         |                     |                   |            |                     |                                    |             |    |            |    |                   |             |                     |                                |           |    |                    |    |                 |        |                     |                                |   |   |         |  |                     |             |         |    |     |    |  |    |                        |          |      |  |     |         |       |                 |                     |                     |                         |                     |    |                  |        |                     |                         |        |    |        |                     |               |                  |                  |                     |                         |         |                     |                   |            |                     |   |             |    |                   |               |                     |                         |            |    |           |    |                      |    |                 |        |                     |                         |   |   |         |   |                     |           |          |    |          |    |   |    |                        |          |      |  |     |         |       |                 |                     |                     |                            |                     |    |                  |        |                     |                            |        |    |        |                     |               |                  |                  |                     |                            |         |                     |                   |            |                     |  |             |    |                   |               |                     |  |            |    |           |    |                      |    |                 |        |                     |                             |   |   |         |   |                     |                                      |          |    |          |    |   |
|   | 計器の計測範囲を超えた場合           | 代替パラメータ<br>による推定       | 重要代替計器<br>常用代替計器   | 重大事故等<br>自主対策<br>設備 | AM設備別操作要領書<br>「重要計器の監視・復旧」  |     |         |       |                 |                     |                     |                            |                     |    |                  |        |                     |                            |        |    |        |                     |               |                  |                  |                     |                            |         |                     |                   |            |                     |                                    |             |    |            |    |                   |             |                     |                                |           |    |                    |    |                 |        |                     |                                |   |   |         |  |                     |             |         |    |     |    |  |    |                        |          |      |  |     |         |       |                 |                     |                     |                         |                     |    |                  |        |                     |                         |        |    |        |                     |               |                  |                  |                     |                         |         |                     |                   |            |                     |   |             |    |                   |               |                     |                         |            |    |           |    |                      |    |                 |        |                     |                         |   |   |         |   |                     |           |          |    |          |    |   |    |                        |          |      |  |     |         |       |                 |                     |                     |                            |                     |    |                  |        |                     |                            |        |    |        |                     |               |                  |                  |                     |                            |         |                     |                   |            |                     |  |             |    |                   |               |                     |  |            |    |           |    |                      |    |                 |        |                     |                             |   |   |         |   |                     |                                      |          |    |          |    |   |
| 計器電源喪失時   | 全交流動力電源喪失<br>直流電源喪失     | 代替電源（交電）<br>からの給電      | 常設代替交流電源設備   | 重大事故等<br>自主対策<br>設備 | 事故時運転操作手順書（微候ベース）<br>「交流／直流電源供給回復」  |     |         |       |                 |                     |                     |                            |                     |    |                  |        |                     |                            |        |    |        |                     |               |                  |                  |                     |                            |         |                     |                   |            |                     |                                    |             |    |            |    |                   |             |                     |                                |           |    |                    |    |                 |        |                     |                                |   |   |         |  |                     |             |         |    |     |    |  |    |                        |          |      |  |     |         |       |                 |                     |                     |                         |                     |    |                  |        |                     |                         |        |    |        |                     |               |                  |                  |                     |                         |         |                     |                   |            |                     |   |             |    |                   |               |                     |                         |            |    |           |    |                      |    |                 |        |                     |                         |   |   |         |   |                     |           |          |    |          |    |   |    |                        |          |      |  |     |         |       |                 |                     |                     |                            |                     |    |                  |        |                     |                            |        |    |        |                     |               |                  |                  |                     |                            |         |                     |                   |            |                     |  |             |    |                   |               |                     |  |            |    |           |    |                      |    |                 |        |                     |                             |   |   |         |   |                     |                                      |          |    |          |    |   |
|   |                         |                        | 可搬型代替交流電源設備  | 設備                  |   |     |         |       |                 |                     |                     |                            |                     |    |                  |        |                     |                            |        |    |        |                     |               |                  |                  |                     |                            |         |                     |                   |            |                     |                                    |             |    |            |    |                   |             |                     |                                |           |    |                    |    |                 |        |                     |                                |   |   |         |  |                     |             |         |    |     |    |  |    |                        |          |      |  |     |         |       |                 |                     |                     |                         |                     |    |                  |        |                     |                         |        |    |        |                     |               |                  |                  |                     |                         |         |                     |                   |            |                     |   |             |    |                   |               |                     |                         |            |    |           |    |                      |    |                 |        |                     |                         |   |   |         |   |                     |           |          |    |          |    |   |    |                        |          |      |  |     |         |       |                 |                     |                     |                            |                     |    |                  |        |                     |                            |        |    |        |                     |               |                  |                  |                     |                            |         |                     |                   |            |                     |  |             |    |                   |               |                     |  |            |    |           |    |                      |    |                 |        |                     |                             |   |   |         |   |                     |                                      |          |    |          |    |   |
|   |                         |                        | 第二代替交流電源設備   | 設備                  |   |     |         |       |                 |                     |                     |                            |                     |    |                  |        |                     |                            |        |    |        |                     |               |                  |                  |                     |                            |         |                     |                   |            |                     |                                    |             |    |            |    |                   |             |                     |                                |           |    |                    |    |                 |        |                     |                                |   |   |         |  |                     |             |         |    |     |    |  |    |                        |          |      |  |     |         |       |                 |                     |                     |                         |                     |    |                  |        |                     |                         |        |    |        |                     |               |                  |                  |                     |                         |         |                     |                   |            |                     |   |             |    |                   |               |                     |                         |            |    |           |    |                      |    |                 |        |                     |                         |   |   |         |   |                     |           |          |    |          |    |   |    |                        |          |      |  |     |         |       |                 |                     |                     |                            |                     |    |                  |        |                     |                            |        |    |        |                     |               |                  |                  |                     |                            |         |                     |                   |            |                     |  |             |    |                   |               |                     |  |            |    |           |    |                      |    |                 |        |                     |                             |   |   |         |   |                     |                                      |          |    |          |    |   |
|   |                         | 代替電源（直流）<br>からの給電      | 所内蓄電式直流電源設備  | 重大事故等<br>自主対策<br>設備 | AM設備別操作手順書<br>「可搬計器によるパラメータ計測」  |     |         |       |                 |                     |                     |                            |                     |    |                  |        |                     |                            |        |    |        |                     |               |                  |                  |                     |                            |         |                     |                   |            |                     |                                    |             |    |            |    |                   |             |                     |                                |           |    |                    |    |                 |        |                     |                                |   |   |         |  |                     |             |         |    |     |    |  |    |                        |          |      |  |     |         |       |                 |                     |                     |                         |                     |    |                  |        |                     |                         |        |    |        |                     |               |                  |                  |                     |                         |         |                     |                   |            |                     |   |             |    |                   |               |                     |                         |            |    |           |    |                      |    |                 |        |                     |                         |   |   |         |   |                     |           |          |    |          |    |   |    |                        |          |      |  |     |         |       |                 |                     |                     |                            |                     |    |                  |        |                     |                            |        |    |        |                     |               |                  |                  |                     |                            |         |                     |                   |            |                     |  |             |    |                   |               |                     |  |            |    |           |    |                      |    |                 |        |                     |                             |   |   |         |   |                     |                                      |          |    |          |    |   |
|   |                         |                        | 可搬型直流電源設備  | 設備                  |   |     |         |       |                 |                     |                     |                            |                     |    |                  |        |                     |                            |        |    |        |                     |               |                  |                  |                     |                            |         |                     |                   |            |                     |                                    |             |    |            |    |                   |             |                     |                                |           |    |                    |    |                 |        |                     |                                |   |   |         |  |                     |             |         |    |     |    |  |    |                        |          |      |  |     |         |       |                 |                     |                     |                         |                     |    |                  |        |                     |                         |        |    |        |                     |               |                  |                  |                     |                         |         |                     |                   |            |                     |   |             |    |                   |               |                     |                         |            |    |           |    |                      |    |                 |        |                     |                         |   |   |         |   |                     |           |          |    |          |    |   |    |                        |          |      |  |     |         |       |                 |                     |                     |                            |                     |    |                  |        |                     |                            |        |    |        |                     |               |                  |                  |                     |                            |         |                     |                   |            |                     |  |             |    |                   |               |                     |  |            |    |           |    |                      |    |                 |        |                     |                             |   |   |         |   |                     |                                      |          |    |          |    |   |
|   |                         |                        | 直流給電車及び可搬型代替交流電源設備   | 設備                  |   |     |         |       |                 |                     |                     |                            |                     |    |                  |        |                     |                            |        |    |        |                     |               |                  |                  |                     |                            |         |                     |                   |            |                     |                                    |             |    |            |    |                   |             |                     |                                |           |    |                    |    |                 |        |                     |                                |   |   |         |  |                     |             |         |    |     |    |  |    |                        |          |      |  |     |         |       |                 |                     |                     |                         |                     |    |                  |        |                     |                         |        |    |        |                     |               |                  |                  |                     |                         |         |                     |                   |            |                     |   |             |    |                   |               |                     |                         |            |    |           |    |                      |    |                 |        |                     |                         |   |   |         |   |                     |           |          |    |          |    |   |    |                        |          |      |  |     |         |       |                 |                     |                     |                            |                     |    |                  |        |                     |                            |        |    |        |                     |               |                  |                  |                     |                            |         |                     |                   |            |                     |  |             |    |                   |               |                     |  |            |    |           |    |                      |    |                 |        |                     |                             |   |   |         |   |                     |                                      |          |    |          |    |   |
|   |                         | 可搬型計測器<br>による計測        | 可搬型計測器   | 重大事故等<br>自主対策<br>設備 | AM設備別操作手順書<br>「可搬計器によるパラメータ計測」  |     |         |       |                 |                     |                     |                            |                     |    |                  |        |                     |                            |        |    |        |                     |               |                  |                  |                     |                            |         |                     |                   |            |                     |                                    |             |    |            |    |                   |             |                     |                                |           |    |                    |    |                 |        |                     |                                |   |   |         |  |                     |             |         |    |     |    |  |    |                        |          |      |  |     |         |       |                 |                     |                     |                         |                     |    |                  |        |                     |                         |        |    |        |                     |               |                  |                  |                     |                         |         |                     |                   |            |                     |   |             |    |                   |               |                     |                         |            |    |           |    |                      |    |                 |        |                     |                         |   |   |         |   |                     |           |          |    |          |    |   |    |                        |          |      |  |     |         |       |                 |                     |                     |                            |                     |    |                  |        |                     |                            |        |    |        |                     |               |                  |                  |                     |                            |         |                     |                   |            |                     |  |             |    |                   |               |                     |  |            |    |           |    |                      |    |                 |        |                     |                             |   |   |         |   |                     |                                      |          |    |          |    |   |
| —   | —                       | パラメータ記録                | 安全パラメータ表示システム（SPDS）<br>（データ伝送装置，緊急時対策支援システム伝送装置，SPDSデータ表示装置） | 重大事故等<br>自主対策<br>設備 | 緊急時対策本部運営要領   |     |         |       |                 |                     |                     |                            |                     |    |                  |        |                     |                            |        |    |        |                     |               |                  |                  |                     |                            |         |                     |                   |            |                     |                                    |             |    |            |    |                   |             |                     |                                |           |    |                    |    |                 |        |                     |                                |   |   |         |  |                     |             |         |    |     |    |  |    |                        |          |      |  |     |         |       |                 |                     |                     |                         |                     |    |                  |        |                     |                         |        |    |        |                     |               |                  |                  |                     |                         |         |                     |                   |            |                     |   |             |    |                   |               |                     |                         |            |    |           |    |                      |    |                 |        |                     |                         |   |   |         |   |                     |           |          |    |          |    |   |    |                        |          |      |  |     |         |       |                 |                     |                     |                            |                     |    |                  |        |                     |                            |        |    |        |                     |               |                  |                  |                     |                            |         |                     |                   |            |                     |  |             |    |                   |               |                     |  |            |    |           |    |                      |    |                 |        |                     |                             |   |   |         |   |                     |                                      |          |    |          |    |   |
|   |                         |                        | プロセス計算機  | 設備                  |   |     |         |       |                 |                     |                     |                            |                     |    |                  |        |                     |                            |        |    |        |                     |               |                  |                  |                     |                            |         |                     |                   |            |                     |                                    |             |    |            |    |                   |             |                     |                                |           |    |                    |    |                 |        |                     |                                |   |   |         |  |                     |             |         |    |     |    |  |    |                        |          |      |  |     |         |       |                 |                     |                     |                         |                     |    |                  |        |                     |                         |        |    |        |                     |               |                  |                  |                     |                         |         |                     |                   |            |                     |   |             |    |                   |               |                     |                         |            |    |           |    |                      |    |                 |        |                     |                         |   |   |         |   |                     |           |          |    |          |    |   |    |                        |          |      |  |     |         |       |                 |                     |                     |                            |                     |    |                  |        |                     |                            |        |    |        |                     |               |                  |                  |                     |                            |         |                     |                   |            |                     |  |             |    |                   |               |                     |  |            |    |           |    |                      |    |                 |        |                     |                             |   |   |         |   |                     |                                      |          |    |          |    |   |
|   |                         |                        | 記録計  | 設備                  |   |     |         |       |                 |                     |                     |                            |                     |    |                  |        |                     |                            |        |    |        |                     |               |                  |                  |                     |                            |         |                     |                   |            |                     |                                    |             |    |            |    |                   |             |                     |                                |           |    |                    |    |                 |        |                     |                                |   |   |         |  |                     |             |         |    |     |    |  |    |                        |          |      |  |     |         |       |                 |                     |                     |                         |                     |    |                  |        |                     |                         |        |    |        |                     |               |                  |                  |                     |                         |         |                     |                   |            |                     |   |             |    |                   |               |                     |                         |            |    |           |    |                      |    |                 |        |                     |                         |   |   |         |   |                     |           |          |    |          |    |   |    |                        |          |      |  |     |         |       |                 |                     |                     |                            |                     |    |                  |        |                     |                            |        |    |        |                     |               |                  |                  |                     |                            |         |                     |                   |            |                     |  |             |    |                   |               |                     |  |            |    |           |    |                      |    |                 |        |                     |                             |   |   |         |   |                     |                                      |          |    |          |    |   |
| 分類  | 機能喪失を想定する<br>重大事故等対処設備  | 対応<br>手段               | 対処設備   |                     | 手順書   |     |         |       |                 |                     |                     |                            |                     |    |                  |        |                     |                            |        |    |        |                     |               |                  |                  |                     |                            |         |                     |                   |            |                     |                                    |             |    |            |    |                   |             |                     |                                |           |    |                    |    |                 |        |                     |                                |   |   |         |  |                     |             |         |    |     |    |  |    |                        |          |      |  |     |         |       |                 |                     |                     |                         |                     |    |                  |        |                     |                         |        |    |        |                     |               |                  |                  |                     |                         |         |                     |                   |            |                     |   |             |    |                   |               |                     |                         |            |    |           |    |                      |    |                 |        |                     |                         |   |   |         |   |                     |           |          |    |          |    |   |    |                        |          |      |  |     |         |       |                 |                     |                     |                            |                     |    |                  |        |                     |                            |        |    |        |                     |               |                  |                  |                     |                            |         |                     |                   |            |                     |  |             |    |                   |               |                     |  |            |    |           |    |                      |    |                 |        |                     |                             |   |   |         |   |                     |                                      |          |    |          |    |   |
| 監視機能喪失時   | 計器の故障                   | 他チャンネル<br>による計測        | 主要パラメータの他チャンネルの重要計器  | 重大事故等<br>自主対策<br>設備 | AM設備別操作手順書<br>重大事故等対策要領   |     |         |       |                 |                     |                     |                            |                     |    |                  |        |                     |                            |        |    |        |                     |               |                  |                  |                     |                            |         |                     |                   |            |                     |                                    |             |    |            |    |                   |             |                     |                                |           |    |                    |    |                 |        |                     |                                |   |   |         |  |                     |             |         |    |     |    |  |    |                        |          |      |  |     |         |       |                 |                     |                     |                         |                     |    |                  |        |                     |                         |        |    |        |                     |               |                  |                  |                     |                         |         |                     |                   |            |                     |   |             |    |                   |               |                     |                         |            |    |           |    |                      |    |                 |        |                     |                         |   |   |         |   |                     |           |          |    |          |    |   |    |                        |          |      |  |     |         |       |                 |                     |                     |                            |                     |    |                  |        |                     |                            |        |    |        |                     |               |                  |                  |                     |                            |         |                     |                   |            |                     |  |             |    |                   |               |                     |  |            |    |           |    |                      |    |                 |        |                     |                             |   |   |         |   |                     |                                      |          |    |          |    |   |
|   |                         |                        | 主要パラメータの他チャンネルの常用計器  | 設備                  |   |     |         |       |                 |                     |                     |                            |                     |    |                  |        |                     |                            |        |    |        |                     |               |                  |                  |                     |                            |         |                     |                   |            |                     |                                    |             |    |            |    |                   |             |                     |                                |           |    |                    |    |                 |        |                     |                                |   |   |         |  |                     |             |         |    |     |    |  |    |                        |          |      |  |     |         |       |                 |                     |                     |                         |                     |    |                  |        |                     |                         |        |    |        |                     |               |                  |                  |                     |                         |         |                     |                   |            |                     |   |             |    |                   |               |                     |                         |            |    |           |    |                      |    |                 |        |                     |                         |   |   |         |   |                     |           |          |    |          |    |   |    |                        |          |      |  |     |         |       |                 |                     |                     |                            |                     |    |                  |        |                     |                            |        |    |        |                     |               |                  |                  |                     |                            |         |                     |                   |            |                     |  |             |    |                   |               |                     |  |            |    |           |    |                      |    |                 |        |                     |                             |   |   |         |   |                     |                                      |          |    |          |    |   |
|   |                         | 代替パラメータ<br>による推定       | 重要代替計器   | 重大事故等<br>自主対策<br>設備 | AM設備別操作手順書<br>重大事故等対策要領   |     |         |       |                 |                     |                     |                            |                     |    |                  |        |                     |                            |        |    |        |                     |               |                  |                  |                     |                            |         |                     |                   |            |                     |                                    |             |    |            |    |                   |             |                     |                                |           |    |                    |    |                 |        |                     |                                |   |   |         |  |                     |             |         |    |     |    |  |    |                        |          |      |  |     |         |       |                 |                     |                     |                         |                     |    |                  |        |                     |                         |        |    |        |                     |               |                  |                  |                     |                         |         |                     |                   |            |                     |   |             |    |                   |               |                     |                         |            |    |           |    |                      |    |                 |        |                     |                         |   |   |         |   |                     |           |          |    |          |    |   |    |                        |          |      |  |     |         |       |                 |                     |                     |                            |                     |    |                  |        |                     |                            |        |    |        |                     |               |                  |                  |                     |                            |         |                     |                   |            |                     |  |             |    |                   |               |                     |  |            |    |           |    |                      |    |                 |        |                     |                             |   |   |         |   |                     |                                      |          |    |          |    |   |
|   |                         |                        | 常用代替計器   | 設備                  |   |     |         |       |                 |                     |                     |                            |                     |    |                  |        |                     |                            |        |    |        |                     |               |                  |                  |                     |                            |         |                     |                   |            |                     |                                    |             |    |            |    |                   |             |                     |                                |           |    |                    |    |                 |        |                     |                                |   |   |         |  |                     |             |         |    |     |    |  |    |                        |          |      |  |     |         |       |                 |                     |                     |                         |                     |    |                  |        |                     |                         |        |    |        |                     |               |                  |                  |                     |                         |         |                     |                   |            |                     |   |             |    |                   |               |                     |                         |            |    |           |    |                      |    |                 |        |                     |                         |   |   |         |   |                     |           |          |    |          |    |   |    |                        |          |      |  |     |         |       |                 |                     |                     |                            |                     |    |                  |        |                     |                            |        |    |        |                     |               |                  |                  |                     |                            |         |                     |                   |            |                     |  |             |    |                   |               |                     |  |            |    |           |    |                      |    |                 |        |                     |                             |   |   |         |   |                     |                                      |          |    |          |    |   |
|   |                         |                        | 可搬型計測器   | 重大事故等<br>自主対策<br>設備 |   |     |         |       |                 |                     |                     |                            |                     |    |                  |        |                     |                            |        |    |        |                     |               |                  |                  |                     |                            |         |                     |                   |            |                     |                                    |             |    |            |    |                   |             |                     |                                |           |    |                    |    |                 |        |                     |                                |   |   |         |  |                     |             |         |    |     |    |  |    |                        |          |      |  |     |         |       |                 |                     |                     |                         |                     |    |                  |        |                     |                         |        |    |        |                     |               |                  |                  |                     |                         |         |                     |                   |            |                     |   |             |    |                   |               |                     |                         |            |    |           |    |                      |    |                 |        |                     |                         |   |   |         |   |                     |           |          |    |          |    |   |    |                        |          |      |  |     |         |       |                 |                     |                     |                            |                     |    |                  |        |                     |                            |        |    |        |                     |               |                  |                  |                     |                            |         |                     |                   |            |                     |  |             |    |                   |               |                     |  |            |    |           |    |                      |    |                 |        |                     |                             |   |   |         |   |                     |                                      |          |    |          |    |   |
|   | 計器の計測範囲を超えた場合           | 代替パラメータ<br>による推定       | 重要代替計器<br>常用代替計器   | 重大事故等<br>自主対策<br>設備 | AM設備別操作手順書<br>重大事故等対策要領   |     |         |       |                 |                     |                     |                            |                     |    |                  |        |                     |                            |        |    |        |                     |               |                  |                  |                     |                            |         |                     |                   |            |                     |                                    |             |    |            |    |                   |             |                     |                                |           |    |                    |    |                 |        |                     |                                |   |   |         |  |                     |             |         |    |     |    |  |    |                        |          |      |  |     |         |       |                 |                     |                     |                         |                     |    |                  |        |                     |                         |        |    |        |                     |               |                  |                  |                     |                         |         |                     |                   |            |                     |   |             |    |                   |               |                     |                         |            |    |           |    |                      |    |                 |        |                     |                         |   |   |         |   |                     |           |          |    |          |    |   |    |                        |          |      |  |     |         |       |                 |                     |                     |                            |                     |    |                  |        |                     |                            |        |    |        |                     |               |                  |                  |                     |                            |         |                     |                   |            |                     |  |             |    |                   |               |                     |  |            |    |           |    |                      |    |                 |        |                     |                             |   |   |         |   |                     |                                      |          |    |          |    |   |
| 計器電源喪失時   | 全交流動力電源喪失<br>直流電源喪失     | 代替電源（交電）<br>からの給電      | 常設代替交流電源設備   | 重大事故等<br>自主対策<br>設備 | 非常時運転手順書Ⅱ（微候ベース）<br>「電源供給回復」<br>非常時運転手順書Ⅱ（停止時微候ベース）<br>「停止時電源復旧」<br>AM設備別操作手順書<br>重大事故等対策要領 |     |         |       |                 |                     |                     |                            |                     |    |                  |        |                     |                            |        |    |        |                     |               |                  |                  |                     |                            |         |                     |                   |            |                     |                                    |             |    |            |    |                   |             |                     |                                |           |    |                    |    |                 |        |                     |                                |   |   |         |  |                     |             |         |    |     |    |  |    |                        |          |      |  |     |         |       |                 |                     |                     |                         |                     |    |                  |        |                     |                         |        |    |        |                     |               |                  |                  |                     |                         |         |                     |                   |            |                     |   |             |    |                   |               |                     |                         |            |    |           |    |                      |    |                 |        |                     |                         |   |   |         |   |                     |           |          |    |          |    |   |    |                        |          |      |  |     |         |       |                 |                     |                     |                            |                     |    |                  |        |                     |                            |        |    |        |                     |               |                  |                  |                     |                            |         |                     |                   |            |                     |  |             |    |                   |               |                     |  |            |    |           |    |                      |    |                 |        |                     |                             |   |   |         |   |                     |                                      |          |    |          |    |   |
|   |                         |                        | 可搬型代替交流電源設備  | 設備                  |   |     |         |       |                 |                     |                     |                            |                     |    |                  |        |                     |                            |        |    |        |                     |               |                  |                  |                     |                            |         |                     |                   |            |                     |                                    |             |    |            |    |                   |             |                     |                                |           |    |                    |    |                 |        |                     |                                |   |   |         |  |                     |             |         |    |     |    |  |    |                        |          |      |  |     |         |       |                 |                     |                     |                         |                     |    |                  |        |                     |                         |        |    |        |                     |               |                  |                  |                     |                         |         |                     |                   |            |                     |   |             |    |                   |               |                     |                         |            |    |           |    |                      |    |                 |        |                     |                         |   |   |         |   |                     |           |          |    |          |    |   |    |                        |          |      |  |     |         |       |                 |                     |                     |                            |                     |    |                  |        |                     |                            |        |    |        |                     |               |                  |                  |                     |                            |         |                     |                   |            |                     |  |             |    |                   |               |                     |  |            |    |           |    |                      |    |                 |        |                     |                             |   |   |         |   |                     |                                      |          |    |          |    |   |
|   |                         | 代替電源（直流）<br>からの給電      | 所内常設蓄電式直流電源設備  | 重大事故等<br>自主対策<br>設備 | AM設備別操作手順書<br>重大事故等対策要領   |     |         |       |                 |                     |                     |                            |                     |    |                  |        |                     |                            |        |    |        |                     |               |                  |                  |                     |                            |         |                     |                   |            |                     |                                    |             |    |            |    |                   |             |                     |                                |           |    |                    |    |                 |        |                     |                                |   |   |         |  |                     |             |         |    |     |    |  |    |                        |          |      |  |     |         |       |                 |                     |                     |                         |                     |    |                  |        |                     |                         |        |    |        |                     |               |                  |                  |                     |                         |         |                     |                   |            |                     |   |             |    |                   |               |                     |                         |            |    |           |    |                      |    |                 |        |                     |                         |   |   |         |   |                     |           |          |    |          |    |   |    |                        |          |      |  |     |         |       |                 |                     |                     |                            |                     |    |                  |        |                     |                            |        |    |        |                     |               |                  |                  |                     |                            |         |                     |                   |            |                     |  |             |    |                   |               |                     |  |            |    |           |    |                      |    |                 |        |                     |                             |   |   |         |   |                     |                                      |          |    |          |    |   |
|   |                         |                        | 常設代替直流電源設備   | 設備                  |   |     |         |       |                 |                     |                     |                            |                     |    |                  |        |                     |                            |        |    |        |                     |               |                  |                  |                     |                            |         |                     |                   |            |                     |                                    |             |    |            |    |                   |             |                     |                                |           |    |                    |    |                 |        |                     |                                |   |   |         |  |                     |             |         |    |     |    |  |    |                        |          |      |  |     |         |       |                 |                     |                     |                         |                     |    |                  |        |                     |                         |        |    |        |                     |               |                  |                  |                     |                         |         |                     |                   |            |                     |   |             |    |                   |               |                     |                         |            |    |           |    |                      |    |                 |        |                     |                         |   |   |         |   |                     |           |          |    |          |    |   |    |                        |          |      |  |     |         |       |                 |                     |                     |                            |                     |    |                  |        |                     |                            |        |    |        |                     |               |                  |                  |                     |                            |         |                     |                   |            |                     |  |             |    |                   |               |                     |  |            |    |           |    |                      |    |                 |        |                     |                             |   |   |         |   |                     |                                      |          |    |          |    |   |
|   |                         |                        | 可搬型直流電源設備  | 設備                  |   |     |         |       |                 |                     |                     |                            |                     |    |                  |        |                     |                            |        |    |        |                     |               |                  |                  |                     |                            |         |                     |                   |            |                     |                                    |             |    |            |    |                   |             |                     |                                |           |    |                    |    |                 |        |                     |                                |   |   |         |  |                     |             |         |    |     |    |  |    |                        |          |      |  |     |         |       |                 |                     |                     |                         |                     |    |                  |        |                     |                         |        |    |        |                     |               |                  |                  |                     |                         |         |                     |                   |            |                     |   |             |    |                   |               |                     |                         |            |    |           |    |                      |    |                 |        |                     |                         |   |   |         |   |                     |           |          |    |          |    |   |    |                        |          |      |  |     |         |       |                 |                     |                     |                            |                     |    |                  |        |                     |                            |        |    |        |                     |               |                  |                  |                     |                            |         |                     |                   |            |                     |  |             |    |                   |               |                     |  |            |    |           |    |                      |    |                 |        |                     |                             |   |   |         |   |                     |                                      |          |    |          |    |   |
|   |                         |                        | 直流給電車及び可搬型常設代替交流電源設備   | 設備                  |   |     |         |       |                 |                     |                     |                            |                     |    |                  |        |                     |                            |        |    |        |                     |               |                  |                  |                     |                            |         |                     |                   |            |                     |                                    |             |    |            |    |                   |             |                     |                                |           |    |                    |    |                 |        |                     |                                |   |   |         |  |                     |             |         |    |     |    |  |    |                        |          |      |  |     |         |       |                 |                     |                     |                         |                     |    |                  |        |                     |                         |        |    |        |                     |               |                  |                  |                     |                         |         |                     |                   |            |                     |   |             |    |                   |               |                     |                         |            |    |           |    |                      |    |                 |        |                     |                         |   |   |         |   |                     |           |          |    |          |    |   |    |                        |          |      |  |     |         |       |                 |                     |                     |                            |                     |    |                  |        |                     |                            |        |    |        |                     |               |                  |                  |                     |                            |         |                     |                   |            |                     |  |             |    |                   |               |                     |  |            |    |           |    |                      |    |                 |        |                     |                             |   |   |         |   |                     |                                      |          |    |          |    |   |
|   |                         | 可搬型計測器<br>による計測        | 可搬型計測器   | 重大事故等<br>自主対策<br>設備 | AM設備別操作手順書<br>重大事故等対策要領   |     |         |       |                 |                     |                     |                            |                     |    |                  |        |                     |                            |        |    |        |                     |               |                  |                  |                     |                            |         |                     |                   |            |                     |                                    |             |    |            |    |                   |             |                     |                                |           |    |                    |    |                 |        |                     |                                |   |   |         |  |                     |             |         |    |     |    |  |    |                        |          |      |  |     |         |       |                 |                     |                     |                         |                     |    |                  |        |                     |                         |        |    |        |                     |               |                  |                  |                     |                         |         |                     |                   |            |                     |   |             |    |                   |               |                     |                         |            |    |           |    |                      |    |                 |        |                     |                         |   |   |         |   |                     |           |          |    |          |    |   |    |                        |          |      |  |     |         |       |                 |                     |                     |                            |                     |    |                  |        |                     |                            |        |    |        |                     |               |                  |                  |                     |                            |         |                     |                   |            |                     |  |             |    |                   |               |                     |  |            |    |           |    |                      |    |                 |        |                     |                             |   |   |         |   |                     |                                      |          |    |          |    |   |
| —   | —                       | パラメータ記録                | 安全パラメータ表示システム（SPDS）（SPDSデータ収集サーバ，SPDS伝送サーバ，SPDSデータ表示装置）      | 重大事故等<br>自主対策<br>設備 | 重大事故等対策要領   |     |         |       |                 |                     |                     |                            |                     |    |                  |        |                     |                            |        |    |        |                     |               |                  |                  |                     |                            |         |                     |                   |            |                     |                                    |             |    |            |    |                   |             |                     |                                |           |    |                    |    |                 |        |                     |                                |   |   |         |  |                     |             |         |    |     |    |  |    |                        |          |      |  |     |         |       |                 |                     |                     |                         |                     |    |                  |        |                     |                         |        |    |        |                     |               |                  |                  |                     |                         |         |                     |                   |            |                     |   |             |    |                   |               |                     |                         |            |    |           |    |                      |    |                 |        |                     |                         |   |   |         |   |                     |           |          |    |          |    |   |    |                        |          |      |  |     |         |       |                 |                     |                     |                            |                     |    |                  |        |                     |                            |        |    |        |                     |               |                  |                  |                     |                            |         |                     |                   |            |                     |  |             |    |                   |               |                     |  |            |    |           |    |                      |    |                 |        |                     |                             |   |   |         |   |                     |                                      |          |    |          |    |   |
|   |                         |                        | 運転監視用計算機   | 設備                  |   |     |         |       |                 |                     |                     |                            |                     |    |                  |        |                     |                            |        |    |        |                     |               |                  |                  |                     |                            |         |                     |                   |            |                     |                                    |             |    |            |    |                   |             |                     |                                |           |    |                    |    |                 |        |                     |                                |   |   |         |  |                     |             |         |    |     |    |  |    |                        |          |      |  |     |         |       |                 |                     |                     |                         |                     |    |                  |        |                     |                         |        |    |        |                     |               |                  |                  |                     |                         |         |                     |                   |            |                     |   |             |    |                   |               |                     |                         |            |    |           |    |                      |    |                 |        |                     |                         |   |   |         |   |                     |           |          |    |          |    |   |    |                        |          |      |  |     |         |       |                 |                     |                     |                            |                     |    |                  |        |                     |                            |        |    |        |                     |               |                  |                  |                     |                            |         |                     |                   |            |                     |  |             |    |                   |               |                     |  |            |    |           |    |                      |    |                 |        |                     |                             |   |   |         |   |                     |                                      |          |    |          |    |   |
|   |                         |                        | 中央制御室記録計   | 設備                  |   |     |         |       |                 |                     |                     |                            |                     |    |                  |        |                     |                            |        |    |        |                     |               |                  |                  |                     |                            |         |                     |                   |            |                     |                                    |             |    |            |    |                   |             |                     |                                |           |    |                    |    |                 |        |                     |                                |   |   |         |  |                     |             |         |    |     |    |  |    |                        |          |      |  |     |         |       |                 |                     |                     |                         |                     |    |                  |        |                     |                         |        |    |        |                     |               |                  |                  |                     |                         |         |                     |                   |            |                     |   |             |    |                   |               |                     |                         |            |    |           |    |                      |    |                 |        |                     |                         |   |   |         |   |                     |           |          |    |          |    |   |    |                        |          |      |  |     |         |       |                 |                     |                     |                            |                     |    |                  |        |                     |                            |        |    |        |                     |               |                  |                  |                     |                            |         |                     |                   |            |                     |  |             |    |                   |               |                     |  |            |    |           |    |                      |    |                 |        |                     |                             |   |   |         |   |                     |                                      |          |    |          |    |   |
| 分類  | 機能喪失を想定する<br>重大事故等対処設備  | 対応<br>手段               | 対処設備   |                     | 手順書   |     |         |       |                 |                     |                     |                            |                     |    |                  |        |                     |                            |        |    |        |                     |               |                  |                  |                     |                            |         |                     |                   |            |                     |                                    |             |    |            |    |                   |             |                     |                                |           |    |                    |    |                 |        |                     |                                |   |   |         |  |                     |             |         |    |     |    |  |    |                        |          |      |  |     |         |       |                 |                     |                     |                         |                     |    |                  |        |                     |                         |        |    |        |                     |               |                  |                  |                     |                         |         |                     |                   |            |                     |   |             |    |                   |               |                     |                         |            |    |           |    |                      |    |                 |        |                     |                         |   |   |         |   |                     |           |          |    |          |    |   |    |                        |          |      |  |     |         |       |                 |                     |                     |                            |                     |    |                  |        |                     |                            |        |    |        |                     |               |                  |                  |                     |                            |         |                     |                   |            |                     |  |             |    |                   |               |                     |  |            |    |           |    |                      |    |                 |        |                     |                             |   |   |         |   |                     |                                      |          |    |          |    |   |
| 監視機能喪失時   | 計器の故障                   | 他チャンネル<br>による計測        | 主要パラメータの他チャンネルの重要計器  | 重大事故等<br>自主対策<br>設備 | AM設備別操作要領書<br>「重要計器の監視・復旧」  |     |         |       |                 |                     |                     |                            |                     |    |                  |        |                     |                            |        |    |        |                     |               |                  |                  |                     |                            |         |                     |                   |            |                     |                                    |             |    |            |    |                   |             |                     |                                |           |    |                    |    |                 |        |                     |                                |   |   |         |  |                     |             |         |    |     |    |  |    |                        |          |      |  |     |         |       |                 |                     |                     |                         |                     |    |                  |        |                     |                         |        |    |        |                     |               |                  |                  |                     |                         |         |                     |                   |            |                     |   |             |    |                   |               |                     |                         |            |    |           |    |                      |    |                 |        |                     |                         |   |   |         |   |                     |           |          |    |          |    |   |    |                        |          |      |  |     |         |       |                 |                     |                     |                            |                     |    |                  |        |                     |                            |        |    |        |                     |               |                  |                  |                     |                            |         |                     |                   |            |                     |  |             |    |                   |               |                     |  |            |    |           |    |                      |    |                 |        |                     |                             |   |   |         |   |                     |                                      |          |    |          |    |   |
|   |                         |                        | 主要パラメータの他チャンネルの常用計器  | 設備                  |   |     |         |       |                 |                     |                     |                            |                     |    |                  |        |                     |                            |        |    |        |                     |               |                  |                  |                     |                            |         |                     |                   |            |                     |                                    |             |    |            |    |                   |             |                     |                                |           |    |                    |    |                 |        |                     |                                |   |   |         |  |                     |             |         |    |     |    |  |    |                        |          |      |  |     |         |       |                 |                     |                     |                         |                     |    |                  |        |                     |                         |        |    |        |                     |               |                  |                  |                     |                         |         |                     |                   |            |                     |   |             |    |                   |               |                     |                         |            |    |           |    |                      |    |                 |        |                     |                         |   |   |         |   |                     |           |          |    |          |    |   |    |                        |          |      |  |     |         |       |                 |                     |                     |                            |                     |    |                  |        |                     |                            |        |    |        |                     |               |                  |                  |                     |                            |         |                     |                   |            |                     |  |             |    |                   |               |                     |  |            |    |           |    |                      |    |                 |        |                     |                             |   |   |         |   |                     |                                      |          |    |          |    |   |
|   |                         | 代替パラメータ<br>による推定       | 重要代替計器   | 重大事故等<br>自主対策<br>設備 | AM設備別操作要領書<br>「重要計器の監視・復旧」  |     |         |       |                 |                     |                     |                            |                     |    |                  |        |                     |                            |        |    |        |                     |               |                  |                  |                     |                            |         |                     |                   |            |                     |                                    |             |    |            |    |                   |             |                     |                                |           |    |                    |    |                 |        |                     |                                |   |   |         |  |                     |             |         |    |     |    |  |    |                        |          |      |  |     |         |       |                 |                     |                     |                         |                     |    |                  |        |                     |                         |        |    |        |                     |               |                  |                  |                     |                         |         |                     |                   |            |                     |   |             |    |                   |               |                     |                         |            |    |           |    |                      |    |                 |        |                     |                         |   |   |         |   |                     |           |          |    |          |    |   |    |                        |          |      |  |     |         |       |                 |                     |                     |                            |                     |    |                  |        |                     |                            |        |    |        |                     |               |                  |                  |                     |                            |         |                     |                   |            |                     |  |             |    |                   |               |                     |  |            |    |           |    |                      |    |                 |        |                     |                             |   |   |         |   |                     |                                      |          |    |          |    |   |
|   |                         |                        | 常用代替計器   | 設備                  |   |     |         |       |                 |                     |                     |                            |                     |    |                  |        |                     |                            |        |    |        |                     |               |                  |                  |                     |                            |         |                     |                   |            |                     |                                    |             |    |            |    |                   |             |                     |                                |           |    |                    |    |                 |        |                     |                                |   |   |         |  |                     |             |         |    |     |    |  |    |                        |          |      |  |     |         |       |                 |                     |                     |                         |                     |    |                  |        |                     |                         |        |    |        |                     |               |                  |                  |                     |                         |         |                     |                   |            |                     |   |             |    |                   |               |                     |                         |            |    |           |    |                      |    |                 |        |                     |                         |   |   |         |   |                     |           |          |    |          |    |   |    |                        |          |      |  |     |         |       |                 |                     |                     |                            |                     |    |                  |        |                     |                            |        |    |        |                     |               |                  |                  |                     |                            |         |                     |                   |            |                     |  |             |    |                   |               |                     |  |            |    |           |    |                      |    |                 |        |                     |                             |   |   |         |   |                     |                                      |          |    |          |    |   |
|   |                         |                        | 可搬型計測器   | 重大事故等<br>自主対策<br>設備 |   |     |         |       |                 |                     |                     |                            |                     |    |                  |        |                     |                            |        |    |        |                     |               |                  |                  |                     |                            |         |                     |                   |            |                     |                                    |             |    |            |    |                   |             |                     |                                |           |    |                    |    |                 |        |                     |                                |   |   |         |  |                     |             |         |    |     |    |  |    |                        |          |      |  |     |         |       |                 |                     |                     |                         |                     |    |                  |        |                     |                         |        |    |        |                     |               |                  |                  |                     |                         |         |                     |                   |            |                     |   |             |    |                   |               |                     |                         |            |    |           |    |                      |    |                 |        |                     |                         |   |   |         |   |                     |           |          |    |          |    |   |    |                        |          |      |  |     |         |       |                 |                     |                     |                            |                     |    |                  |        |                     |                            |        |    |        |                     |               |                  |                  |                     |                            |         |                     |                   |            |                     |  |             |    |                   |               |                     |  |            |    |           |    |                      |    |                 |        |                     |                             |   |   |         |   |                     |                                      |          |    |          |    |   |
|   | 計器の計測範囲を超えた場合           | 代替パラメータ<br>による推定       | 重要代替計器<br>常用代替計器   | 重大事故等<br>自主対策<br>設備 | AM設備別操作要領書<br>「重要計器の監視・復旧」  |     |         |       |                 |                     |                     |                            |                     |    |                  |        |                     |                            |        |    |        |                     |               |                  |                  |                     |                            |         |                     |                   |            |                     |                                    |             |    |            |    |                   |             |                     |                                |           |    |                    |    |                 |        |                     |                                |   |   |         |  |                     |             |         |    |     |    |  |    |                        |          |      |  |     |         |       |                 |                     |                     |                         |                     |    |                  |        |                     |                         |        |    |        |                     |               |                  |                  |                     |                         |         |                     |                   |            |                     |   |             |    |                   |               |                     |                         |            |    |           |    |                      |    |                 |        |                     |                         |   |   |         |   |                     |           |          |    |          |    |   |    |                        |          |      |  |     |         |       |                 |                     |                     |                            |                     |    |                  |        |                     |                            |        |    |        |                     |               |                  |                  |                     |                            |         |                     |                   |            |                     |  |             |    |                   |               |                     |  |            |    |           |    |                      |    |                 |        |                     |                             |   |   |         |   |                     |                                      |          |    |          |    |   |
| 計器電源喪失時   | 全交流動力電源喪失<br>直流電源喪失     | 代替電源（交電）<br>からの給電      | 常設代替交流電源設備   | 重大事故等<br>自主対策<br>設備 | 事故時操作要領書（微候ベース）<br>「電源復旧」<br>AM設備別操作要領書<br>「可搬型計測器による計測」                                    |     |         |       |                 |                     |                     |                            |                     |    |                  |        |                     |                            |        |    |        |                     |               |                  |                  |                     |                            |         |                     |                   |            |                     |                                    |             |    |            |    |                   |             |                     |                                |           |    |                    |    |                 |        |                     |                                |   |   |         |  |                     |             |         |    |     |    |  |    |                        |          |      |  |     |         |       |                 |                     |                     |                         |                     |    |                  |        |                     |                         |        |    |        |                     |               |                  |                  |                     |                         |         |                     |                   |            |                     |   |             |    |                   |               |                     |                         |            |    |           |    |                      |    |                 |        |                     |                         |   |   |         |   |                     |           |          |    |          |    |   |    |                        |          |      |  |     |         |       |                 |                     |                     |                            |                     |    |                  |        |                     |                            |        |    |        |                     |               |                  |                  |                     |                            |         |                     |                   |            |                     |  |             |    |                   |               |                     |  |            |    |           |    |                      |    |                 |        |                     |                             |   |   |         |   |                     |                                      |          |    |          |    |   |
|   |                         |                        | 可搬型代替交流電源設備  | 設備                  |   |     |         |       |                 |                     |                     |                            |                     |    |                  |        |                     |                            |        |    |        |                     |               |                  |                  |                     |                            |         |                     |                   |            |                     |                                    |             |    |            |    |                   |             |                     |                                |           |    |                    |    |                 |        |                     |                                |   |   |         |  |                     |             |         |    |     |    |  |    |                        |          |      |  |     |         |       |                 |                     |                     |                         |                     |    |                  |        |                     |                         |        |    |        |                     |               |                  |                  |                     |                         |         |                     |                   |            |                     |   |             |    |                   |               |                     |                         |            |    |           |    |                      |    |                 |        |                     |                         |   |   |         |   |                     |           |          |    |          |    |   |    |                        |          |      |  |     |         |       |                 |                     |                     |                            |                     |    |                  |        |                     |                            |        |    |        |                     |               |                  |                  |                     |                            |         |                     |                   |            |                     |  |             |    |                   |               |                     |  |            |    |           |    |                      |    |                 |        |                     |                             |   |   |         |   |                     |                                      |          |    |          |    |   |
|   |                         | 代替電源（直流）<br>からの給電      | 所内常設蓄電式直流電源設備  | 重大事故等<br>自主対策<br>設備 | 事故時操作要領書（微候ベース）<br>「電源復旧」<br>AM設備別操作要領書<br>「可搬型計測器による計測」                                    |     |         |       |                 |                     |                     |                            |                     |    |                  |        |                     |                            |        |    |        |                     |               |                  |                  |                     |                            |         |                     |                   |            |                     |                                    |             |    |            |    |                   |             |                     |                                |           |    |                    |    |                 |        |                     |                                |   |   |         |  |                     |             |         |    |     |    |  |    |                        |          |      |  |     |         |       |                 |                     |                     |                         |                     |    |                  |        |                     |                         |        |    |        |                     |               |                  |                  |                     |                         |         |                     |                   |            |                     |   |             |    |                   |               |                     |                         |            |    |           |    |                      |    |                 |        |                     |                         |   |   |         |   |                     |           |          |    |          |    |   |    |                        |          |      |  |     |         |       |                 |                     |                     |                            |                     |    |                  |        |                     |                            |        |    |        |                     |               |                  |                  |                     |                            |         |                     |                   |            |                     |  |             |    |                   |               |                     |  |            |    |           |    |                      |    |                 |        |                     |                             |   |   |         |   |                     |                                      |          |    |          |    |   |
|   |                         |                        | 常設代替直流電源設備   | 設備                  |   |     |         |       |                 |                     |                     |                            |                     |    |                  |        |                     |                            |        |    |        |                     |               |                  |                  |                     |                            |         |                     |                   |            |                     |                                    |             |    |            |    |                   |             |                     |                                |           |    |                    |    |                 |        |                     |                                |   |   |         |  |                     |             |         |    |     |    |  |    |                        |          |      |  |     |         |       |                 |                     |                     |                         |                     |    |                  |        |                     |                         |        |    |        |                     |               |                  |                  |                     |                         |         |                     |                   |            |                     |   |             |    |                   |               |                     |                         |            |    |           |    |                      |    |                 |        |                     |                         |   |   |         |   |                     |           |          |    |          |    |   |    |                        |          |      |  |     |         |       |                 |                     |                     |                            |                     |    |                  |        |                     |                            |        |    |        |                     |               |                  |                  |                     |                            |         |                     |                   |            |                     |  |             |    |                   |               |                     |  |            |    |           |    |                      |    |                 |        |                     |                             |   |   |         |   |                     |                                      |          |    |          |    |   |
|   |                         |                        | 可搬型直流電源設備  | 設備                  |   |     |         |       |                 |                     |                     |                            |                     |    |                  |        |                     |                            |        |    |        |                     |               |                  |                  |                     |                            |         |                     |                   |            |                     |                                    |             |    |            |    |                   |             |                     |                                |           |    |                    |    |                 |        |                     |                                |   |   |         |  |                     |             |         |    |     |    |  |    |                        |          |      |  |     |         |       |                 |                     |                     |                         |                     |    |                  |        |                     |                         |        |    |        |                     |               |                  |                  |                     |                         |         |                     |                   |            |                     |   |             |    |                   |               |                     |                         |            |    |           |    |                      |    |                 |        |                     |                         |   |   |         |   |                     |           |          |    |          |    |   |    |                        |          |      |  |     |         |       |                 |                     |                     |                            |                     |    |                  |        |                     |                            |        |    |        |                     |               |                  |                  |                     |                            |         |                     |                   |            |                     |  |             |    |                   |               |                     |  |            |    |           |    |                      |    |                 |        |                     |                             |   |   |         |   |                     |                                      |          |    |          |    |   |
|   |                         |                        | 直流給電車及び可搬型常設代替交流電源設備   | 設備                  |   |     |         |       |                 |                     |                     |                            |                     |    |                  |        |                     |                            |        |    |        |                     |               |                  |                  |                     |                            |         |                     |                   |            |                     |                                    |             |    |            |    |                   |             |                     |                                |           |    |                    |    |                 |        |                     |                                |   |   |         |  |                     |             |         |    |     |    |  |    |                        |          |      |  |     |         |       |                 |                     |                     |                         |                     |    |                  |        |                     |                         |        |    |        |                     |               |                  |                  |                     |                         |         |                     |                   |            |                     |   |             |    |                   |               |                     |                         |            |    |           |    |                      |    |                 |        |                     |                         |   |   |         |   |                     |           |          |    |          |    |   |    |                        |          |      |  |     |         |       |                 |                     |                     |                            |                     |    |                  |        |                     |                            |        |    |        |                     |               |                  |                  |                     |                            |         |                     |                   |            |                     |  |             |    |                   |               |                     |  |            |    |           |    |                      |    |                 |        |                     |                             |   |   |         |   |                     |                                      |          |    |          |    |   |
|   |                         | 可搬型計測器<br>による計測        | 可搬型計測器   | 重大事故等<br>自主対策<br>設備 | AM設備別操作要領書<br>「可搬型計測器による計測」   |     |         |       |                 |                     |                     |                            |                     |    |                  |        |                     |                            |        |    |        |                     |               |                  |                  |                     |                            |         |                     |                   |            |                     |                                    |             |    |            |    |                   |             |                     |                                |           |    |                    |    |                 |        |                     |                                |   |   |         |  |                     |             |         |    |     |    |  |    |                        |          |      |  |     |         |       |                 |                     |                     |                         |                     |    |                  |        |                     |                         |        |    |        |                     |               |                  |                  |                     |                         |         |                     |                   |            |                     |   |             |    |                   |               |                     |                         |            |    |           |    |                      |    |                 |        |                     |                         |   |   |         |   |                     |           |          |    |          |    |   |    |                        |          |      |  |     |         |       |                 |                     |                     |                            |                     |    |                  |        |                     |                            |        |    |        |                     |               |                  |                  |                     |                            |         |                     |                   |            |                     |  |             |    |                   |               |                     |  |            |    |           |    |                      |    |                 |        |                     |                             |   |   |         |   |                     |                                      |          |    |          |    |   |
| —   | —                       | パラメータ記録                | 安全パラメータ表示システム（SPDS）（SPDSデータ収集サーバ，SPDS伝送サーバ，SPDSデータ表示装置）      | 重大事故等<br>自主対策<br>設備 | 原子力災害対策手順書<br>「SPDS によるパラメータ記録結果の保存」  |     |         |       |                 |                     |                     |                            |                     |    |                  |        |                     |                            |        |    |        |                     |               |                  |                  |                     |                            |         |                     |                   |            |                     |                                    |             |    |            |    |                   |             |                     |                                |           |    |                    |    |                 |        |                     |                                |   |   |         |  |                     |             |         |    |     |    |  |    |                        |          |      |  |     |         |       |                 |                     |                     |                         |                     |    |                  |        |                     |                         |        |    |        |                     |               |                  |                  |                     |                         |         |                     |                   |            |                     |   |             |    |                   |               |                     |                         |            |    |           |    |                      |    |                 |        |                     |                         |   |   |         |   |                     |           |          |    |          |    |   |    |                        |          |      |  |     |         |       |                 |                     |                     |                            |                     |    |                  |        |                     |                            |        |    |        |                     |               |                  |                  |                     |                            |         |                     |                   |            |                     |  |             |    |                   |               |                     |  |            |    |           |    |                      |    |                 |        |                     |                             |   |   |         |   |                     |                                      |          |    |          |    |   |
|   |                         |                        | 運転監視用計算機   | 設備                  |   |     |         |       |                 |                     |                     |                            |                     |    |                  |        |                     |                            |        |    |        |                     |               |                  |                  |                     |                            |         |                     |                   |            |                     |                                    |             |    |            |    |                   |             |                     |                                |           |    |                    |    |                 |        |                     |                                |   |   |         |  |                     |             |         |    |     |    |  |    |                        |          |      |  |     |         |       |                 |                     |                     |                         |                     |    |                  |        |                     |                         |        |    |        |                     |               |                  |                  |                     |                         |         |                     |                   |            |                     |   |             |    |                   |               |                     |                         |            |    |           |    |                      |    |                 |        |                     |                         |   |   |         |   |                     |           |          |    |          |    |   |    |                        |          |      |  |     |         |       |                 |                     |                     |                            |                     |    |                  |        |                     |                            |        |    |        |                     |               |                  |                  |                     |                            |         |                     |                   |            |                     |  |             |    |                   |               |                     |  |            |    |           |    |                      |    |                 |        |                     |                             |   |   |         |   |                     |                                      |          |    |          |    |   |
|   |                         |                        | 中央制御室記録計   | 設備                  |   |     |         |       |                 |                     |                     |                            |                     |    |                  |        |                     |                            |        |    |        |                     |               |                  |                  |                     |                            |         |                     |                   |            |                     |                                    |             |    |            |    |                   |             |                     |                                |           |    |                    |    |                 |        |                     |                                |   |   |         |  |                     |             |         |    |     |    |  |    |                        |          |      |  |     |         |       |                 |                     |                     |                         |                     |    |                  |        |                     |                         |        |    |        |                     |               |                  |                  |                     |                         |         |                     |                   |            |                     |   |             |    |                   |               |                     |                         |            |    |           |    |                      |    |                 |        |                     |                         |   |   |         |   |                     |           |          |    |          |    |   |    |                        |          |      |  |     |         |       |                 |                     |                     |                            |                     |    |                  |        |                     |                            |        |    |        |                     |               |                  |                  |                     |                            |         |                     |                   |            |                     |  |             |    |                   |               |                     |  |            |    |           |    |                      |    |                 |        |                     |                             |   |   |         |   |                     |                                      |          |    |          |    |   |

第 1.15.2 表 重要監視パラメータ及び重要代替監視パラメータ（重大事故等対処設備）（1/17）

| 分類               | 重要監視パラメータ<br>重要代替監視パラメータ | 個数 | 計測範囲   | 設計基準       | 把握能力（計測範囲の考え方）  | 耐震性       | 電源※13        | 検出器の種類 | 可搬型計測器<br>図 No. |
|------------------|--------------------------|----|--------|------------|---|-----------|--------------|--------|-----------------|
| ① 原子炉圧力容器内の温度    | 原子炉圧力容器温度                | 2  | 0～350℃ | 最大値：300℃※4 | 重大事故等時における損傷炉心の冷却状態を把握し、適切に対応するための判断基準（300℃）に対して、350℃までを監視可能。 | －<br>(Ss) | AM 用<br>直流電源 | 熱電対    | 可 ㉔             |
|                  | 原子炉圧力※1                  |    |        |            | 「②原子炉圧力容器内の圧力」を監視するパラメータと同じ。                                  |           |              |        |                 |
|                  | 原子炉圧力（SA）※1              |    |        |            | 「③原子炉圧力容器内の水位」を監視するパラメータと同じ。                                  |           |              |        |                 |
|                  | 原子炉水位（広帯域）※1             |    |        |            |   |           |              |        |                 |
|                  | 原子炉水位（燃料域）※1             |    |        |            |   |           |              |        |                 |
| 残留熱除去系熱交換器入口温度※1 | 原子炉水位（SA）※1              |    |        |            | 「③最終ヒートシンクの確報（残留熱除去系）」を監視するパラメータと同じ。                          |           |              |        |                 |
|                  | 残留熱除去系熱交換器入口温度※1         |    |        |            |   |           |              |        |                 |

※1：重要代替監視パラメータ及び重要代替監視パラメータ  
※3：局部出力領域モニタの検出器は 208 個であり、平均出力領域モニタの各チャンネルには、52 個ずつの信号が入力される。  
※4：設計基準事故時に想定される原子炉圧力容器の最高圧力に対する飽和温度。  
※5：基準点は蒸気乾燥機スカー卜下端（原子炉圧力容器等レベルより 122cm）、※6：基準点は有効燃料棒頂部（原子炉圧力容器等レベルより 905cm）  
※7：水位は炉心部に発生するボイドを含んでいるため、有効燃料棒頂部を下回ることはない。  
※8：重大事故等時に使用する設備のため、設計基準事故時は値なし。 ※9：T.M.S.L. =東京湾平均海面  
※10：炉心損傷は、原子炉停止直後の経過時間における格納容器内蒸気放射線レベルの値で判断する。原子炉停止直後に炉心損傷した場合の判断値は約 10Sv/h（経過時間とともに判断値は低くなる）であり、設計基準では炉心損傷しないことからこの値を下回る。  
※11：検出点は 14 箇所、 ※12：検出点は 8 箇所  
※13：所内蓄電式直流電源設備からの給電により計測可能な計器は、AM 用直流電源及び区分Ⅰ直流電源を電源とした計器である。

第 1.15-2 表 重要監視パラメータ及び重要代替監視パラメータ（重大事故等対処設備）（1/16）

| 分類            | 重要監視パラメータ<br>重要代替監視パラメータ | 個数 | 計測範囲              | 設計基準               | 把握能力（計測範囲の考え方）  | 耐震性       | 電源※14       | 検出器の種類  | 可搬型計測器<br>図 No. |
|---------------|--------------------------|----|-------------------|--------------------|---|-----------|-------------|---------|-----------------|
| ① 原子炉圧力容器内の温度 | 原子炉圧力容器温度                | 4  | 0～500℃            | 302℃以下※4           | 重大事故等時における損傷炉心の冷却状態を把握し、適切に対応するための判断基準（300℃）に対して、500℃まで監視可能。  | －<br>(Ss) | 緊急用<br>直流電源 | 熱電対     | 可 ㉔             |
|               | 原子炉圧力※1                  |    |                   |                    | 「②原子炉圧力容器内の圧力」を監視するパラメータと同じ。                                  |           |             |         |                 |
|               | 原子炉圧力（SA）※1              |    |                   |                    | 「③原子炉圧力容器内の水位」を監視するパラメータと同じ。                                  |           |             |         |                 |
|               | 原子炉水位（燃料域）※1             |    |                   |                    |   |           |             |         |                 |
|               | 原子炉水位（SA広帯域）※1           |    |                   |                    |   |           |             |         |                 |
| ② 原子炉圧力容器内の圧力 | 残留熱除去系熱交換器入口温度※1         |    |                   |                    | 「③最終ヒートシンクの確報（残留熱除去系）」を監視するパラメータと同じ。                          |           |             |         |                 |
|               | 原子炉圧力※2                  | 2  | 0～10.5MPa [gauge] | 8.62MPa [gauge] 以下 | 原子炉圧力容器最高使用圧力（8.62MPa [gauge]）の 1.2 倍（10.34MPa [gauge]）を監視可能。 | S         | 緊急用<br>直流電源 | 弾性圧力検出器 | 可 ㉔             |
|               | 原子炉圧力（SA）※2              | 2  | 0～10.5MPa [gauge] | 8.62MPa [gauge] 以下 |   |           |             |         |                 |
|               | 原子炉水位（広帯域）※1             |    |                   |                    |   |           |             |         |                 |
|               | 原子炉水位（SA広帯域）※1           |    |                   |                    |   |           |             |         |                 |
| ③ 原子炉圧力容器内の圧力 | 原子炉水位（SA燃料域）※1           |    |                   |                    | 「③原子炉圧力容器内の水位」を監視するパラメータと同じ。                                  |           |             |         |                 |
|               | 原子炉圧力容器温度※1              |    |                   |                    | 「①原子炉圧力容器内の温度」を監視するパラメータと同じ。                                  |           |             |         |                 |

※1 重要代替監視パラメータ、※2 重要監視パラメータ及び重要代替監視パラメータ  
※3 平均出力領域計装 A～F の 6 チャンネルのうち、A、B の 2 チャンネルは対象。平均出力領域計装の A、C、E チャンネルにはそれぞれ 21 個、B、D、F にはそれぞれ 22 個の検出器がある。  
※4 設計基準事故時に想定される原子炉圧力容器の最高圧力に対する飽和温度。  
※5 基準点は蒸気乾燥機スカー卜下端（原子炉圧力容器等レベルより 1,340mm）、※6 基準点は燃料有効長頂部（原子炉圧力容器等レベルより 920cm）  
※7 ベグスカル底面（コリウムシールド上表面：EL.11,806mm）からの高さ。  
※9 基準点は通常運転水位：EL.3,030mm（サブプレッジョン・チェンバ底部より 7,030mm）  
※8 重大事故等時に使用する設備のため、設計基準事故時は値なし。 ※9 基準点は通常運転水位：EL.3,030mm（サブプレッジョン・チェンバ底部より 7,030mm）  
炉心損傷は、原子炉停止直後の経過時間における格納容器蒸気放射線モニタの値で判断する。原子炉停止直後に炉心損傷した場合の判断値は約 90Sv/h（経過時間とともに判断値は低くなる）であり、設計基準では炉心損傷しないことからこの値を下回る。  
※12 検出点 8 箇所、 ※13 基準点は使用済燃料プールの使用済燃料プールの 1.2 倍（10.34MPa [gauge]）を監視可能。  
※11 着電池（所内常設直流電源設備及び常設代替直流電源設備）からの給電により計測可能な計器は、区分Ⅰ、Ⅱ直流電源及び緊急用直流電源を電源とした計器である。

第 1.15-2 表 重要監視パラメータ及び重要代替監視パラメータ（重大事故等対処設備）（1/18）

| 分類            | 重要監視パラメータ<br>重要代替監視パラメータ | 個数 | 計測範囲            | 設計基準                | 把握能力（計測範囲の考え方）  | 耐震性       | 電源※15         | 検出器の種類  | 可搬型計測器<br>図 No. |
|---------------|--------------------------|----|-----------------|---------------------|---|-----------|---------------|---------|-----------------|
| ① 原子炉圧力容器内の温度 | 原子炉圧力容器温度（SA）            | 2  | 0～500℃          | 最大値：302℃            | 重大事故等時における損傷炉心の冷却状態を把握し、適切に対応するための判断基準（300℃）に対して、500℃までを監視可能。                                   | －<br>(Ss) | SA 用<br>直流電源  | 熱電対     | 可 ㉔             |
|               | 原子炉圧力※1                  |    |                 |                     | 「②原子炉圧力容器内の圧力」を監視するパラメータと同じ   |           |               |         |                 |
|               | 原子炉圧力（SA）※1              |    |                 |                     | 「③原子炉圧力容器内の水位」を監視するパラメータと同じ   |           |               |         |                 |
|               | 原子炉水位（燃料域）※1             |    |                 |                     |   |           |               |         |                 |
|               | 原子炉水位（SA）※1              |    |                 |                     |   |           |               |         |                 |
| ② 原子炉圧力容器内の圧力 | 残留熱除去系熱交換器入口温度※1         |    |                 |                     | 「③最終ヒートシンクの確報（残留熱除去系）」を監視するパラメータと同じ   |           |               |         |                 |
|               | 原子炉圧力※2                  | 2  | 0～10MPa [gauge] | 最大値：8.59MPa [gauge] | 原子炉圧力容器最高使用圧力（8.91MPa [gauge]）を包絡する範囲として設定。なお、主蒸気速がし安全弁の自動開弁により蒸気する範囲についても計測範囲に包絡されており、監視可能である。 | S         | 区分Ⅰ、Ⅱ<br>交流電源 | 弾性圧力検出器 | 可 ㉔             |
|               | 原子炉圧力（SA）※2              | 1  | 0～11MPa [gauge] | 最大値：8.59MPa [gauge] | 原子炉圧力容器最高使用圧力（8.62MPa [gauge]）の 1.2 倍（10.34MPa [gauge]）を監視可能。                                   | －<br>(Ss) | SA 用<br>直流電源  | 弾性圧力検出器 | 可 ㉔             |
|               | 原子炉水位（広帯域）※1             |    |                 |                     | 「③原子炉圧力容器内の水位」を監視するパラメータと同じ   |           |               |         |                 |
|               | 原子炉水位（燃料域）※1             |    |                 |                     |   |           |               |         |                 |
| ③ 原子炉圧力容器内の圧力 | 原子炉水位（SA）※1              |    |                 |                     | 「③最終ヒートシンクの確報（残留熱除去系）」を監視するパラメータと同じ   |           |               |         |                 |
|               | 原子炉圧力容器温度（SA）※1          |    |                 |                     | 「①原子炉圧力容器内の温度」を監視するパラメータと同じ   |           |               |         |                 |

※1：重要代替監視パラメータ ※2：重要監視パラメータ及び重要代替監視パラメータ  
※3：基準点は気水分離器下端（原子炉圧力容器等レベルより 1328mm）。 ※4：基準点はサブプレッジョン・プール通常水位(EL5610)。  
※5：基準点は格納容器底面（EL10100）。 ※6：基準点はコリウムシールド上表面（EL6700）。  
※7：局部出力領域計装の検出器は 124 個であり、平均出力領域計装の各チャンネルには 14 個又は 17 個の信号が入力される。  
※8：重大事故等時に使用する設備のため、設計基準事故時は値なし。  
※9：炉心損傷は原子炉停止後の経過時間における格納容器内蒸気放射線レベルの値で判断する。原子炉停止直後に炉心損傷した場合の判断値は約 10Sv/h（経過時間とともに低くなる）であり設計基準では炉心損傷しないことからこの値を下回る。  
※11：検出点は 7 箇所。  
※12：所内蓄電式直流電源設備及び常設代替直流電源設備からの給電により計測可能な計器は、SA 用直流電源、区分Ⅱ直流電源及び区分Ⅱバイタル交流電源を電源とした計器である。

・設備の相違  
【柏崎 6/7，東海第二】  
⑩の相違

第 1.15.2 表 重要監視パラメータ及び重要代替監視パラメータ（重大事故等対処設備）（2/17）

| 分類            | 重要監視パラメータ<br>重要代替監視パラメータ | 個数 | 計測範囲           | 設計基準                   | 把握能力（計測範囲の考え方）   | 耐震性       | 電源※13           | 検出器の<br>種類  | 可搬型<br>計測器 | 第 1.15.3<br>図 No. |
|---------------|--------------------------|----|----------------|------------------------|--|-----------|-----------------|-------------|------------|-------------------|
| ② 原子炉圧力容器内の圧力 | 原子炉圧力※2                  | 3  | 0～10MPa〔gauge〕 | 最大値：<br>8.48MPa〔gauge〕 | 重大事故等時における原子炉圧力容器最高圧力(8.92MPa〔gauge〕)を包絡する範囲として設定。なお、主蒸気逃がし安全弁の自動操作により変動する範囲についても計測範囲に包絡されており、監視可能である。 | S         | 区分Ⅰ、Ⅱ、Ⅲ<br>直流電源 | 弾性圧力<br>検出器 | 可          | ㉔                 |
|               | 原子炉圧力 (SA) ※2            | 1  | 0～11MPa〔gauge〕 | 最大値：<br>8.48MPa〔gauge〕 | 原子炉圧力容器最高使用圧力 (8.62MPa〔gauge〕) の 1.2 倍 (10.34MPa〔gauge〕) を監視可能。  | －<br>(SS) | AM 用<br>直流電源    | 弾性圧力<br>検出器 | 可          | ㉕                 |
|               | 原子炉水位（広帯域）※1             |    |                |                        |  |           |                 |             |            |                   |
| 原子炉圧力容器内の圧力   | 原子炉水位（燃料域）※1             |    |                |                        |  |           |                 |             |            |                   |
|               | 原子炉水位 (SA) ※1            |    |                |                        |  |           |                 |             |            |                   |
|               | 原子炉圧力容器温度※1              |    |                |                        |  |           |                 |             |            |                   |

※1：重要代替監視パラメータ及び重要代替監視パラメータ ※2：重要監視パラメータ ※3：重要監視パラメータ及び重要代替監視パラメータ ※4：設計基準事故時に想定される原子炉圧力容器の最高圧力に対する飽和温度。  
※5：基準点は蒸気乾飽機器スケート下端（原子炉圧力容器等レベルより1224cm）。 ※6：基準点は有効燃料棒頂部（原子炉圧力容器等レベルより945cm）  
※7：水位は炉心部から発生するボイドを含んでいるため、有効燃料棒頂部を下回ることはない。  
※8：重大事故等時に使用する設備のため、設計基準事故時には値なし。 ※9：T.M.S.L.=東京湾平均海面  
※10：炉心損傷は、原子炉停止後の経過時間における格納容器内蒸気放熱線レベルの値で判断する。原子炉停止直後に炉心損傷した場合の判断値は約10Sv/h（経過時間とともに判断値は低くなる）であり、設計基準では炉心損傷しないことからこの値を下回る。  
※11：検出点は14箇所。 ※12：検出点は8箇所  
※13：所内蓄電式直流電源設備からの給電により計測可能な計器は、AM用直流電源及び区分Ⅰ直流電源を電源とした計器である。

【（1／16）の引用】

第 1.15-2 表 重要監視パラメータ及び重要代替監視パラメータ（重大事故等対処設備）（1／16）

| 分類            | 重要監視パラメータ<br>重要代替監視パラメータ | 個数 | 計測範囲   | 設計基準     | 把握能力（計測範囲の考え方）   | 耐震性       | 電源※14       | 検出器の<br>種類 | 可搬型<br>計測器 | 第1.15-3<br>図 No. |
|---------------|--------------------------|----|--------|----------|--|-----------|-------------|------------|------------|------------------|
| ① 原子炉圧力容器内の温度 | 原子炉圧力容器温度                | 4  | 0～500℃ | 302℃以下※4 | 重大事故等時における損傷炉心の冷却状態を把握し、適切に対応するための判断基準（300℃）に対して、500℃まで監視可能。 | －<br>(SS) | 緊急用<br>直流電源 | 熱電対        | 可          | ㉔                |
|               | 原子炉圧力※1                  |    |        |          |  |           |             |            |            |                  |
|               | 原子炉圧力 (SA) ※1            |    |        |          |  |           |             |            |            |                  |
| ② 原子炉圧力容器内の圧力 | 原子炉水位（広帯域）※1             |    |        |          |  |           |             |            |            |                  |
|               | 原子炉水位（燃料域）※1             |    |        |          |  |           |             |            |            |                  |
|               | 原子炉水位 (SA 広帯域) ※1        |    |        |          |  |           |             |            |            |                  |
| ③ 原子炉圧力容器内の水位 | 原子炉水位 (SA 燃料域) ※1        |    |        |          |  |           |             |            |            |                  |
|               | 原子炉水位 (SA 広帯域) ※1        |    |        |          |  |           |             |            |            |                  |
|               | 原子炉圧力容器温度※1              |    |        |          |  |           |             |            |            |                  |

※1 重要代替監視パラメータ ※2 重要監視パラメータ及び重要代替監視パラメータ ※3 重要監視パラメータ及び重要代替監視パラメータ ※4 設計基準事故時に想定される原子炉圧力容器の最高圧力に対する飽和温度。  
※5 基準点は蒸気乾飽機器スケート下端（原子炉圧力容器等レベルより1,340cm）。 ※6 基準点は有効燃料棒頂部（原子炉圧力容器等レベルより920cm）  
※7 ベグスタル底面（コリウムシールド上表面：EL.11,805mm）からの高さ。 ※9 基準点は通常運転運転圧：EL.3,030mm（サプレッション・チェンバ底面より7,030mm）  
※8 重大事故等時に使用する設備のため、設計基準事故時には値なし。 ※9 基準点は通常運転運転圧：EL.3,030mm（サプレッション・チェンバ底面より7,030mm）  
※10 炉心損傷は、原子炉停止後の経過時間における格納容器内蒸気放熱線レベルの値で判断する。原子炉停止直後に炉心損傷した場合の判断値は約90Sv/h（経過時間とともに判断値は低くなる）であり、設計基準では炉心損傷しないことからこの値を下回る。  
※11 検出点 8 箇所。 ※12 検出点 8 箇所。 ※13 基準点は使用済燃料貯蔵ラック上端：EL.39,377mm（使用済燃料プール底面より4,688mm）  
※14 蓄電池（所内常設直流電源設備及び常設代替直流電源設備）からの給電により計測可能な計器は、区分Ⅰ、Ⅱ直流電源及び緊急用直流電源を電源とした計器である。

【（1／18）の引用】

第 1.15-2 表 重要監視パラメータ及び重要代替監視パラメータ（重大事故等対処設備）（1／18）

| 分類            | 重要監視パラメータ<br>重要代替監視パラメータ  | 個数 | 計測範囲   | 設計基準         | 把握能力（計測範囲の考え方）   | 耐震性   | 電源※12        | 検出器の<br>種類 | 可搬型<br>計測器 | 第 1.15-3<br>図 No. |
|---------------|---|----|--------|--------------|--|-------|--------------|------------|------------|-------------------|
| ① 原子炉圧力容器内の温度 | 原子炉圧力容器温度 (SA)  | 2  | 0～500℃ | 最大値：<br>302℃ | 重大事故等時における損傷炉心の冷却状態を把握し、適切に対応するための判断基準（300℃）に対して、500℃まで監視可能。 | －(SS) | SA 用<br>直流電源 | 熱電対        | 可          | ㉔                 |
|               | 原子炉圧力※1   |    |        |              |  |       |              |            |            |                   |
|               | 原子炉圧力 (SA) ※1   |    |        |              |  |       |              |            |            |                   |
| ② 原子炉圧力容器内の圧力 | 原子炉水位（広帯域）※1  |    |        |              |  |       |              |            |            |                   |
|               | 原子炉水位（燃料域）※1  |    |        |              |  |       |              |            |            |                   |
|               | 原子炉水位 (SA) ※1   |    |        |              |  |       |              |            |            |                   |
| ③ 原子炉圧力容器内の水位 | 原子炉水位 (SA 燃料域) ※1   |    |        |              |  |       |              |            |            |                   |
|               | 原子炉水位 (SA 広帯域) ※1   |    |        |              |  |       |              |            |            |                   |
|               | 原子炉圧力容器最高使用圧力 (8.62MPa〔gauge〕) の 1.2 倍 (10.34MPa〔gauge〕) を監視可能。 |    |        |              |  |       |              |            |            |                   |

※1：重要代替監視パラメータ ※2：重要監視パラメータ及び重要代替監視パラメータ ※3：重要監視パラメータ及び重要代替監視パラメータ ※4：設計基準事故時に想定される原子炉圧力容器の最高圧力に対する飽和温度。  
※5：基準点は蒸気乾飽機器スケート下端（原子炉圧力容器等レベルより1328cm）。 ※6：基準点は有効燃料棒頂部（原子炉圧力容器等レベルより945cm）  
※7：局所出力領域計装の検出器は124個であり、平均出力領域計装の各チャンネルには14個又は17個の信号が入力される。  
※8：重大事故等時に使用する設備のため、設計基準事故時には値なし。  
※9：炉心損傷は、原子炉停止後の経過時間における格納容器内蒸気放熱線レベルの値で判断する。原子炉停止直後に炉心損傷した場合の判断値は約10Sv/h（経過時間とともに判断値は低くなる）であり設計基準では炉心損傷しないことからこの値を下回る。  
※10：炉心損傷は、原子炉停止後の経過時間における格納容器内蒸気放熱線レベルの値で判断する。原子炉停止直後に炉心損傷した場合の判断値は約10Sv/h（経過時間とともに判断値は低くなる）であり設計基準では炉心損傷しないことからこの値を下回る。  
※11：検出点は7箇所。  
※12：所内蓄電式直流電源設備及び常設代替直流電源設備からの給電により計測可能な計器は、SA 用直流電源、区分Ⅱ直流電源及び区分Ⅱ-バイタル交流電源を電源とした計器である。

・設備の相違  
【柏崎 6/7，東海第二】  
⑩の相違



第 1.15.2 表 重要監視パラメータ及び重要代替監視パラメータ（重大事故等対処設備）（4/17）

| 分類                 | 重要監視パラメータ                             | 個数                           | 計測範囲   | 設計基準                   | 把握能力（計測範囲の考え方）  | 耐震性       | 電源 <sup>※14</sup> | 検出器の<br>種類   | 可搬型<br>計測器<br>図 No. |
|--------------------|---------------------------------------|------------------------------|--|------------------------|---|-----------|-------------------|--------------|---------------------|
| ④ 原子炉圧力容器<br>への注水量 | 高圧代替注水系統流量                            | 1                            | 0～300m <sup>3</sup> /h                                       | — <sup>※5</sup>        | 高圧代替注水ポンプの最大注水量<br>(185m <sup>3</sup> /h) を監視可能。                              | —<br>(Ss) | AM 用<br>直流電源      | 差圧式流量<br>検出器 | ①                   |
|                    | 原子炉隔離時冷却系統流量                          | 1                            | 0～300m <sup>3</sup> /h                                       | 0～182m <sup>3</sup> /h | 原子炉隔離時冷却ポンプの最大注水量<br>(182m <sup>3</sup> /h) を監視可能。                            | S         | 区分Ⅰ<br>直流電源       | 差圧式流量<br>検出器 | ②                   |
|                    | 高圧炉心注水系統流量                            | 2                            | 0～100m <sup>3</sup> /h                                       | 0～727m <sup>3</sup> /h | 高圧炉心注水ポンプの最大注水量<br>(727m <sup>3</sup> /h) を監視可能。                              | S         | 区分Ⅱ、Ⅲ<br>直流電源     | 差圧式流量<br>検出器 | ③                   |
|                    | 復水補給水系統流量<br>(RHR A 系代替注水流量)          | 1                            | 0～200m <sup>3</sup> /h(6 号炉)<br>0～150m <sup>3</sup> /h(7 号炉) | — <sup>※5</sup>        | 復水移送ポンプを用いた低圧代替注水系<br>(RHR A 系ライン) における最大注水量<br>(90m <sup>3</sup> /h) を監視可能。  | —<br>(Ss) | AM 用<br>直流電源      | 差圧式流量<br>検出器 | ④                   |
|                    | 復水補給水系統流量<br>(RHR B 系代替注水流量)          | 1                            | 0～350m <sup>3</sup> /h                                       | — <sup>※5</sup>        | 復水移送ポンプを用いた低圧代替注水系<br>(RHR B 系ライン) における最大注水量<br>(300m <sup>3</sup> /h) を監視可能。 | —<br>(Ss) | AM 用<br>直流電源      | 差圧式流量<br>検出器 | ⑤                   |
|                    | 残留熱除去系統流量                             | 3                            | 0～1500m <sup>3</sup> /h                                      | 0～951m <sup>3</sup> /h | 残留熱除去ポンプの最大注水量(951m <sup>3</sup> /h)を監視可能。                                    | S         | 区分Ⅰ、Ⅱ、Ⅲ<br>直流電源   | 差圧式流量<br>検出器 | ⑥                   |
|                    | 復水貯蔵槽水位 (SA) <sup>※1</sup>            | 「③水漏の確保」を監視するパラメータと同じ。       |  |                        |   |           |                   |              |                     |
|                    | サブプレッション・チェンバ、<br>プール水位 <sup>※1</sup> | 「⑤原子炉格納容器内の水位」を監視するパラメータと同じ。 |  |                        |   |           |                   |              |                     |
|                    | 原子炉水位 (広帯域) <sup>※1</sup>             | 「③原子炉圧力容器内の水位」を監視するパラメータと同じ。 |  |                        |   |           |                   |              |                     |
|                    | 原子炉水位 (燃料域) <sup>※1</sup>             | 「③原子炉圧力容器内の水位」を監視するパラメータと同じ。 |  |                        |   |           |                   |              |                     |

※1：重要代替監視パラメータ及び重要代替監視パラメータ  
※2：重要監視パラメータの検出器は208個であり、平均出力領域モニタの各チャネルには、52個ずつの信号が入力される。  
※3：局部出力領域モニタの検出器は208個であり、平均出力領域モニタの各チャネルには、52個ずつの信号が入力される。  
※4：設計基準事故時に想定される原子炉圧力容器の最高圧力に対する飽和現象。  
※5：基準点は蒸気乾燥器スクार्ट下端（原子炉圧力容器等レベルより124cm）、※6：基準点は有効燃料棒頂部（原子炉圧力容器等レベルより905cm）  
※7：水位は炉心部から発生するボイドを含んでいるため、有効燃料棒頂部を下限としている。  
※8：重大事故等時に使用する設備のため、設計基準事故時に発生するボイドを含んでいるため、有効燃料棒頂部を下限としている。  
※9：T.M.S.L.＝東京湾平均海面  
※10：炉心損傷は、原子炉停止後の経過時間における格納容器内空筒気放熱レベルの値で判断する。原子炉停止直後に炉心損傷した場合の判断値は約108v/h（経過時間とともに判断値は低くなる）であり、設計基準では炉心損傷しないことからこの値を下回る。  
※11：検出点は14箇所、※12：検出点は8箇所  
※13：所内常設式直流電源設備からの給電により計測可能な計器は、AM用直流電源及び区分Ⅰ直流電源を電源とした計器である。

第 1.15-2 表 重要監視パラメータ及び重要代替監視パラメータ（重大事故等対処設備）（3/16）

| 分類                 | 重要監視パラメータ                    | 個数 | 計測範囲                   | 設計基準            | 把握能力（計測範囲の考え方）  | 耐震性       | 電源 <sup>※14</sup>    | 検出器の<br>種類   | 可搬型<br>計測器<br>図 No. |
|--------------------|------------------------------|----|------------------------|-----------------|---|-----------|----------------------|--------------|---------------------|
| ④ 原子炉圧力容器<br>への注水量 | 高圧代替注水系統流量                   | 1  | 0～50L/s                | — <sup>※8</sup> | 常設高圧代替注水ポンプの最大注水量<br>(38L/s) を監視可能。                                   | —<br>(Ss) | 緊急用<br>直流電源          | 差圧式流量<br>検出器 | ①                   |
|                    | 原子炉隔離時冷却系統流量                 | 1  | 0～50L/s                | 40L/s           | 原子炉隔離時冷却ポンプの最大注水量<br>(40L/s) を監視可能。                                   | S         | 区分Ⅰ<br>直流電源          | 差圧式流量<br>検出器 | ④                   |
|                    | 高圧炉心スプレイレイ系統流量               | 1  | 0～500L/s               | 438L/s          | 高圧炉心スプレイレイポンプの最大注水量<br>(438L/s) を監視可能。                                | S         | 区分Ⅲ<br>計測用<br>交流電源   | 差圧式流量<br>検出器 | ⑤                   |
|                    | 低圧代替注水系原子炉注水流量<br>(常設ライン用)   | 1  | 0～500m <sup>3</sup> /h | — <sup>※8</sup> | 低圧代替注水系（常設）による原子炉圧力容<br>器への注水時に最大注水量<br>(375m <sup>3</sup> /h) を監視可能。 | —<br>(Ss) | 緊急用<br>直流電源          | 差圧式流量<br>検出器 | ②                   |
|                    | 低圧代替注水系原子炉注水流量<br>(常設ライン排替用) | 1  | 0～80m <sup>3</sup> /h  | — <sup>※8</sup> | 低圧代替注水系（常設）による原子炉圧力容<br>器への注水時に最大注水量<br>(75m <sup>3</sup> /h) を監視可能。  | —<br>(Ss) | 緊急用<br>直流電源          | 差圧式流量<br>検出器 | ③                   |
|                    | 低圧代替注水系原子炉注水流量<br>(可搬ライン用)   | 1  | 0～300m <sup>3</sup> /h | — <sup>※8</sup> | 低圧代替注水系（可搬）による原子炉圧力<br>容器への注水時に最大注水量<br>(110m <sup>3</sup> /h) を監視可能。 | —<br>(Ss) | 緊急用<br>直流電源          | 差圧式流量<br>検出器 | ⑥                   |
|                    | 低圧代替注水系原子炉注水流量<br>(可搬ライン排替用) | 1  | 0～80m <sup>3</sup> /h  | — <sup>※8</sup> | 低圧代替注水系（可搬）による原子炉圧力<br>容器への注水時に最大注水量<br>(75m <sup>3</sup> /h) を監視可能。  | —<br>(Ss) | 緊急用<br>直流電源          | 差圧式流量<br>検出器 | ⑦                   |
|                    | 代替循環冷却系原子炉注水流量               | 2  | 0～150m <sup>3</sup> /h | — <sup>※8</sup> | 代替循環冷却系による原子炉圧力容器への<br>注水時に最大注水量<br>(100m <sup>3</sup> /h) を監視可能。     | —<br>(Ss) | 緊急用<br>直流電源          | 差圧式流量<br>検出器 | ⑧                   |
|                    | 残留熱除去系統流量                    | 3  | 0～600L/s               | 470L/s          | 残留熱除去ポンプの最大注水量(470L/s)を監視可能。  | S         | 区分Ⅰ、Ⅱ<br>計測用<br>交流電源 | 差圧式流量<br>検出器 | ⑨                   |
|                    | 低圧炉心スプレイレイ系統流量               | 1  | 0～600L/s               | 456L/s          | 低圧炉心スプレイレイポンプの最大注水量<br>(456L/s) を監視可能。                                | S         | 区分Ⅰ<br>計測用<br>交流電源   | 差圧式流量<br>検出器 | ⑩                   |

※1 重要代替監視パラメータ、※2 重要監視パラメータ及び重要代替監視パラメータ  
※3 平均出力領域計装 A～F の 6 チャネルのうち、A、B の 2 チャネルはそれぞれ 21 個、B、D、F にはそれぞれ 22 個の検出器がある。  
※4 設計基準事故時に想定される原子炉圧力容器の最高圧力に対する飽和現象。  
※5 基準点は蒸気乾燥器スクार्ट下端（原子炉圧力容器等レベルより 1,340cm）、※6 基準点は燃料棒頂部（原子炉圧力容器等レベルより 920cm）  
※7 ベグスタス底面（コリウムシールド上表面：EL.11,806mm）からの高さ。  
※8 重大事故等時に使用する設備のため、設計基準事故時に発生するボイドを含んでいるため、有効燃料棒頂部を下限としている。  
※9 基準点は通常運転水位・EL.3,030mm（サブプレッション・チェンバ底部より 7,030mm）  
※10 炉心損傷は、原子炉停止後の経過時間における格納容器内空筒気放熱レベルの値で判断する。原子炉停止直後に炉心損傷した場合の判断値は約 98Sv/h（経過時間とともに判断値は低くなる）であり、設計基準では炉心損傷しないことからこの値を下回る。  
※11 検出点 2 箇所、※12 検出点 8 箇所、※13 基準点は使用済燃料貯蔵ラック上端：EL.39,377mm（使用済燃料プール底部より 4,688mm）  
※14 蓄電池（所内常設式直流電源設備及び常設代替監視電源設備）からの給電により計測可能な計器は、区分Ⅰ、Ⅱ直流電源及び緊急用直流電源を電源とした計器である。

第 1.15-2 表 重要監視パラメータ及び重要代替監視パラメータ（重大事故等対処設備）（3/18）

| 分類                      | 重要監視パラメータ         | 個数 | 計測範囲                    | 設計基準                    | 把握能力（計測範囲の考え方）   | 耐震性   | 電源 <sup>※12</sup> | 検出器の<br>種類        | 可搬型<br>計測器<br>図 No. |
|-------------------------|-------------------|----|-------------------------|-------------------------|--|-------|-------------------|-------------------|---------------------|
| ④ 原子炉圧力容器<br>への注水量（1/2） | 高圧原子炉代替注水流量       | 1  | 0～150m <sup>3</sup> /h  | — <sup>※8</sup>         | 高圧原子炉代替注水ポンプの最大注水量 (83m <sup>3</sup> /h) を監視可能である。   | —(Ss) | SA 用<br>直流電源      | 差圧式<br>流量<br>検出器  | ①                   |
|                         | 代替注水流量 (常設)       | 1  | 0～300m <sup>3</sup> /h  | — <sup>※8</sup>         | 低圧原子炉代替注水ポンプの最大注水量 (250m <sup>3</sup> /h) を監視可能。   | —(Ss) | SA 用<br>直流電源      | 超音波式<br>流量<br>検出器 | ②                   |
|                         | 低圧原子炉代替注水流量       | 2  | 0～200m <sup>3</sup> /h  | — <sup>※8</sup>         | 大量送水車を用いた低圧原子炉代替注水系（可搬型）における最大注水量 (70m <sup>3</sup> /h) を監視可能。また、崩壊熱相当の注水量 (15 m <sup>3</sup> /h) を監視可能。 | —(Ss) | SA 用<br>直流電源      | 差圧式<br>流量<br>検出器  | ③                   |
|                         | 低圧原子炉代替注水流量 (排替用) | 2  | 0～50m <sup>3</sup> /h   | — <sup>※8</sup>         | 大量送水車を用いた低圧原子炉代替注水系（可搬型）における最大注水量 (70m <sup>3</sup> /h) を監視可能。また、崩壊熱相当の注水量 (15 m <sup>3</sup> /h) を監視可能。 | —(Ss) | SA 用<br>直流電源      | 差圧式<br>流量<br>検出器  | ④                   |
|                         | 原子炉隔離時冷却ポンプ出口流量   | 1  | 0～150m <sup>3</sup> /h  | 0～90m <sup>3</sup> /h   | 原子炉隔離時冷却ポンプの最大注水量 (90m <sup>3</sup> /h) を監視可能。   | S     | 区分Ⅱ<br>直流電源       | 差圧式<br>流量<br>検出器  | ⑤                   |
|                         | 高圧炉心スプレイポンプ出口流量   | 1  | 0～1500m <sup>3</sup> /h | 0～1314m <sup>3</sup> /h | 高圧炉心スプレイポンプの最大注水量 (1314m <sup>3</sup> /h) を監視可能。   | S     | 区分Ⅲ<br>交流電源       | 差圧式<br>流量<br>検出器  | ⑥                   |
|                         | 残留熱除去ポンプ出口流量      | 3  | 0～1500m <sup>3</sup> /h | 0～1380m <sup>3</sup> /h | 残留熱除去ポンプの最大注水量 (1380m <sup>3</sup> /h) を監視可能。  | S     | 区分Ⅰ、Ⅱ<br>交流電源     | 差圧式<br>流量<br>検出器  | ⑦                   |
|                         | 低圧炉心スプレイポンプ出口流量   | 1  | 0～1500m <sup>3</sup> /h | 0～1314m <sup>3</sup> /h | 低圧炉心スプレイポンプの最大注水量 (1314m <sup>3</sup> /h) を監視可能。   | S     | 区分Ⅰ<br>交流電源       | 差圧式<br>流量<br>検出器  | ⑧                   |
|                         | 残留熱代替除去系原子炉注水流量   | 1  | 0～50m <sup>3</sup> /h   | — <sup>※8</sup>         | 残留熱代替除去系原子炉注水の最大注水量 (30 m <sup>3</sup> /h) を監視可能。  | —(Ss) | SA 用<br>直流電源      | 差圧式<br>流量<br>検出器  | ⑨                   |
|                         |                   |    |                         |                         |  |       |                   |                   | ⑩                   |

※1：重要代替監視パラメータ ※2：重要監視パラメータ及び重要代替監視パラメータ  
※3：基準点は気水分離器下端（原子炉圧力容器等レベルより1328cm） ※4：基準点はサブプレッション・プール通常水位(EL.5610)。  
※5：基準点は格納容器底面（EL.10100） ※6：基準点はコリウムシールド上表面（EL.6706）  
※7：局部出力領域計装の検出器は124個であり、平均出力領域計装の各チャネルには14個又は17個の信号が入力される。  
※8：重大事故等時に使用する設備のため、設計基準事故時に発生するボイドを含んでいるため、有効燃料棒頂部を下限としている。  
※9：炉心損傷は、原子炉停止後の経過時間における格納容器内空筒気放熱レベルの値で判断する。原子炉停止直後に炉心損傷した場合の判断値は約108Sv/h（経過時間とともに低くなる）であり設計基準では炉心損傷しないことからこの値を下回る。  
※10：基準点は使用済燃料貯蔵ラック上端（EL.35518） ※11：検出点は7箇所。  
※12：所内常設式直流電源設備及び常設代替監視電源設備からの給電により計測可能な計器は、SA用直流電源、区分Ⅱ直流電源及び区分Ⅲ交流電源を電源とした計器である。

・設備の相違  
【柏崎 6/7，東海第二】  
⑩，⑪，⑫，⑬，⑭  
の相違

【(4/17) の引用】

第 1.15.2 表 重要監視パラメータ及び重要代替監視パラメータ（重大事故等対処設備）（4/17）

| 分類             | 重要監視パラメータ                | 個数 | 計測範囲   | 設計基準                   | 把握能力（計測範囲の考え方）  | 耐震性   | 電源※1         | 検出器の種類   | 可搬型計測器 | 第 1.15.3 図 No. |
|----------------|--------------------------|----|--|------------------------|---|-------|--------------|----------|--------|----------------|
| ④ 原子炉圧力容器への注水量 | 重要代替監視パラメータ              |    |  |                        |   |       |              |          |        |                |
|                | 高圧代替注水系統流量               | 1  | 0～300m <sup>3</sup> /h                                       | —※3                    | 高圧代替注水系統ポンプの最大注水量（182m <sup>3</sup> /h）を監視可能。                       | —（Ss） | AM 用 直流電源    | 差圧式流量検出器 | 可      | ⑪              |
|                | 原子炉隔離時冷却系系統流量            | 1  | 0～300m <sup>3</sup> /h                                       | 0～182m <sup>3</sup> /h | 原子炉隔離時冷却系ポンプの最大注水量（182m <sup>3</sup> /h）を監視可能。                      | S     | 区分Ⅰ 直流電源     | 差圧式流量検出器 | 可      | ⑫              |
|                | 高圧炉心注水系統流量               | 2  | 0～100m <sup>3</sup> /h                                       | 0～727m <sup>3</sup> /h | 高圧炉心注水系統の最大注水量（727m <sup>3</sup> /h）を監視可能。                          | S     | 区分Ⅱ、Ⅲ 直流電源   | 差圧式流量検出器 | 可      | ⑬              |
|                | 復水補給水系統流量（RHR A 系代替注水流量） | 1  | 0～200m <sup>3</sup> /h（6 号炉）<br>0～150m <sup>3</sup> /h（7 号炉） | —※3                    | 復水移送ポンプを用いた低圧代替注水系（RHR A 系ライン）における最大注水量（90m <sup>3</sup> /h）を監視可能。  | —（Ss） | AM 用 直流電源    | 差圧式流量検出器 | 可      | ⑭              |
|                | 復水補給水系統流量（RHR B 系代替注水流量） | 1  | 0～350m <sup>3</sup> /h                                       | —※3                    | 復水移送ポンプを用いた低圧代替注水系（RHR B 系ライン）における最大注水量（300m <sup>3</sup> /h）を監視可能。 | —（Ss） | AM 用 直流電源    | 差圧式流量検出器 | 可      | ⑮              |
|                | 残留熱除去系系統流量               | 3  | 0～150m <sup>3</sup> /h                                       | 0～95m <sup>3</sup> /h  | 残留熱除去系ポンプの最大注水量（95m <sup>3</sup> /h）を監視可能。                          | S     | 区分Ⅰ、Ⅱ、Ⅲ 直流電源 | 差圧式流量検出器 | 可      | ⑯              |
|                | 復水貯蔵槽水位（SA）※1            |    |  |                        | 「⑯水源の確保」を監視するパラメータと同じ。  |       |              |          |        |                |
|                | サブプレッション・チェンバール水位※1      |    |  |                        | 「⑮原子炉格納容器内の水位」を監視するパラメータと同じ。  |       |              |          |        |                |
|                | 原子炉水位（広帯域）※1             |    |  |                        | 「⑮原子炉圧力容器内の水位」を監視するパラメータと同じ。  |       |              |          |        |                |
|                | 原子炉水位（燃料域）※1             |    |  |                        | 「⑮原子炉圧力容器内の水位」を監視するパラメータと同じ。  |       |              |          |        |                |

※1：重要代替監視パラメータ及び重要代替監視パラメータ  
※2：重要監視パラメータ及び重要代替監視パラメータ  
※3：局部出力領域モニタの検出値は 208 個であり、平均出力領域モニタの各チャンネルには、52 個ずつの信号が入力される。  
※4：設計基準時発生時に想定される原子炉圧力容器の最高圧力に対する飽和温度。  
※5：基準点は蒸気発生器スカート下流（原子炉圧力容器の最高圧力より 122cm）。※6：基準点は有燃料燃料棒（原子炉圧力容器の最高圧力より 905cm）。  
※7：水位は炉心部から発生するボイドを含んでいるため、有燃料燃料棒の値を下回ることがない。  
※8：重大事故等時に使用する設備のため、設計基準時発生時に値なし。※9：T.M.S.L. = 東京湾平均海面  
※9：炉心損傷は、原子炉停止後の経過時間における燃料棒線レベルの値で判断する。原子炉停止直後に炉心損傷した場合の判断値は約 105v/h（経過時間とともに増減は低くなる）であり、設計基準では炉心損傷しないことからこの値を下回る。  
※11：検出点は 14 箇所。※12：検出点は 8 箇所  
※13：所内常設式直流電源設備からの給電により計測可能な計器は、AM 用直流電源及び区分Ⅰ 直流電源を電源とした計器である。

第 1.15-2 表 重要監視パラメータ及び重要代替監視パラメータ（重大事故等対処設備）（4/16）

| 分類             | 重要監視パラメータ                  | 個数 | 計測範囲                   | 設計基準 | 把握能力（計測範囲の考え方）  | 耐震性   | 電源※1     | 検出器の種類   | 可搬型計測器 | 第 1.15-3 図 No. |
|----------------|----------------------------|----|------------------------|------|---|-------|----------|----------|--------|----------------|
| ④ 原子炉圧力容器への注水量 | 重要代替監視パラメータ                |    |                        |      |   |       |          |          |        |                |
|                | 代格納容器貯水水位※1                |    |                        |      | 「⑩水源の確保」を監視するパラメータと同じ。                                    |       |          |          |        |                |
|                | 西側淡水貯水設備水位※1               |    |                        |      | 「⑩原子炉格納容器内の水位」を監視するパラメータと同じ。                              |       |          |          |        |                |
|                | サブプレッション・プール水位※1           |    |                        |      | 「⑩原子炉格納容器内の水位」を監視するパラメータと同じ。                              |       |          |          |        |                |
|                | 原子炉水位（広帯域）※1               |    |                        |      | 「⑩原子炉格納容器内の水位」を監視するパラメータと同じ。                              |       |          |          |        |                |
|                | 原子炉水位（燃料域）※1               |    |                        |      | 「⑩原子炉格納容器内の水位」を監視するパラメータと同じ。                              |       |          |          |        |                |
|                | 原子炉水位（SA広帯域）※1             |    |                        |      | 「⑩原子炉格納容器内の水位」を監視するパラメータと同じ。                              |       |          |          |        |                |
|                | 低圧代替注水系統格納容器スプレイ流量（常設ライン用） | 1  | 0～500m <sup>3</sup> /h | —※8  | 代格納容器スプレイ冷却系（常設）による格納容器への注水量を監視可能。                        | —（Ss） | 緊急用 直流電源 | 差圧式流量検出器 | 可      | ⑩              |
|                | 低圧代替注水系統格納容器スプレイ流量（可搬ライン用） | 1  | 0～500m <sup>3</sup> /h | —※8  | 代格納容器冷却系による格納容器スプレイ時における最大注水量（130m <sup>3</sup> /h）を監視可能。 | —（Ss） | 緊急用 直流電源 | 差圧式流量検出器 | 可      | ⑪              |
|                | 代格納容器冷却系格納容器スプレイ流量         | 2  | 0～300m <sup>3</sup> /h | —※8  | 代格納容器冷却系による格納容器スプレイ時における最大注水量（250m <sup>3</sup> /h）を監視可能。 | —（Ss） | 緊急用 直流電源 | 差圧式流量検出器 | 可      | ⑫              |
|                | 低圧代替注水系統格納容器下部注水流量         | 1  | 0～200m <sup>3</sup> /h | —※8  | 格納容器下部注水時に注水される注水量（80m <sup>3</sup> /h）を監視可能。             | —（Ss） | 緊急用 直流電源 | 差圧式流量検出器 | 可      | ⑬              |

※1：重要代替監視パラメータ  
※2：重要監視パラメータ及び重要代替監視パラメータ  
※3：局部出力領域モニタの検出値は 208 個であり、平均出力領域モニタの各チャンネルには、52 個ずつの信号が入力される。  
※4：設計基準時発生時に想定される原子炉圧力容器の最高圧力に対する飽和温度。  
※5：基準点は蒸気発生器スカート下流（原子炉圧力容器の最高圧力より 122cm）。※6：基準点は有燃料燃料棒（原子炉圧力容器の最高圧力より 905cm）。  
※7：水位は炉心部から発生するボイドを含んでいるため、有燃料燃料棒の値を下回ることがない。  
※8：重大事故等時に使用する設備のため、設計基準時発生時に値なし。※9：T.M.S.L. = 東京湾平均海面  
※9：炉心損傷は、原子炉停止後の経過時間における燃料棒線レベルの値で判断する。原子炉停止直後に炉心損傷した場合の判断値は約 105v/h（経過時間とともに増減は低くなる）であり、設計基準では炉心損傷しないことからこの値を下回る。  
※11：検出点は 14 箇所。※12：検出点は 8 箇所  
※13：所内常設式直流電源設備からの給電により計測可能な計器は、区分Ⅰ、Ⅱ 直流電源及び緊急用直流電源を電源とした計器である。

第 1.15-2 表 重要監視パラメータ及び重要代替監視パラメータ（重大事故等対処設備）（4/18）

| 分類             | 重要監視パラメータ            | 個数 | 計測範囲 | 設計基準 | 把握能力（計測範囲の考え方）              | 耐震性 | 電源※12 | 検出器の種類 | 可搬型計測器 | 第 1.15 - 3 図 No. |
|----------------|----------------------|----|------|------|-----------------------------|-----|-------|--------|--------|------------------|
| ④ 原子炉圧力容器への注水量 | サブプレッション・プール水位（SA）※1 |    |      |      | 「⑧原子炉格納容器内の水位」を監視するパラメータと同じ |     |       |        |        |                  |
|                | 低圧原子炉代替注水槽水位※1       |    |      |      | 「⑩水源の確保」を監視するパラメータと同じ       |     |       |        |        |                  |
|                | 原子炉水位（広帯域）※1         |    |      |      | 「⑩原子炉圧力容器内の水位」を監視するパラメータと同じ |     |       |        |        |                  |
|                | 原子炉水位（燃料域）※1         |    |      |      | 「⑩原子炉圧力容器内の水位」を監視するパラメータと同じ |     |       |        |        |                  |
|                | 原子炉水位（SA）※1          |    |      |      | 「⑩原子炉圧力容器内の水位」を監視するパラメータと同じ |     |       |        |        |                  |

※1：重要代替監視パラメータ ※2：重要監視パラメータ及び重要代替監視パラメータ  
※3：基準点は気水分離器下端（原子炉圧力容器の最高圧力より 1328cm）。※4：基準点はサブプレッション・プール通常水位（EL5610）。  
※5：基準点は格納容器底面（EL10100）。※6：基準点はコリウムシールド上表面（EL6706）。  
※7：局部出力領域計装の検出器は 124 個であり、平均出力領域計装の各チャンネルには 14 個又は 17 個の信号が入力される。  
※8：重大事故等時に使用する設備のため、設計基準時発生時に値なし。  
※9：炉心損傷は原子炉停止後の経過時間における格納容器内蒸気発生器燃料棒線レベルの値で判断する。原子炉停止直後に炉心損傷した場合の判断値は約 105v/h（経過時間とともに低くなる）であり設計基準では炉心損傷しないことからこの値を下回る。  
※10：基準点は使用済燃料貯蔵ラック上端（EL35518）。※11：検出点は 7 箇所。  
※12：所内常設式直流電源設備及び常設代替直流電源設備からの給電により計測可能な計器は、SA 用直流電源、区分Ⅱ 直流電源及び区分Ⅱ バイタル交流電源を電源とした計器である。

・設備の相違  
【柏崎 6/7，東海第二】  
⑩，⑪，⑫，⑬，⑭  
の相違

備考

【（4/17）の引用】

第1.15.2表 重要監視カメラ及び重要代替監視カメラ（重大事故等対処設備）（5/17）

| 分類                   | 項目   | 仕様           | 計測範囲   | 設計基準              | 把握能力(計測範囲の考え方)                 | 制選性       | 電源 <sup>*)1)</sup> | 検出器の<br>例    | 可搬型<br>計測器<br>図 No. |
|----------------------|--|--------------|--|-------------------|--------------------------------|-----------|--------------------|--------------|---------------------|
| ④ 原子炉格納容器内圧力 (D/静) * | 重要監視パラメータ<br>重要代替監視パラメータ<br>(配管・配管継合部注水流量) | 配管・配管継合部注水流量 | 0 ~ 150m <sup>3</sup> /h (6 号炉)<br>0 ~ 100m <sup>3</sup> /h (7 号炉) | — <sup>*)2)</sup> | 「④ 原子炉圧力容器への注水量」を監視するパラメータと同じ。 | —<br>(Ss) | AM 用<br>直流電源       | 差圧式流量<br>検出器 | 可                   |
|                      | ④ 原子炉格納容器内圧力 (D/静) *                       | 配管・配管継合部注水流量 | 0 ~ 150m <sup>3</sup> /h (6 号炉)<br>0 ~ 100m <sup>3</sup> /h (7 号炉) | — <sup>*)2)</sup> |                                |           |                    |              |                     |
|                      | ④ 原子炉格納容器内圧力 (D/静) *                       | 配管・配管継合部注水流量 | 0 ~ 150m <sup>3</sup> /h (6 号炉)<br>0 ~ 100m <sup>3</sup> /h (7 号炉) | — <sup>*)2)</sup> |                                |           |                    |              |                     |
| ⑤ 原子炉格納容器内圧力 (D/静) * | 重要監視パラメータ<br>重要代替監視パラメータ<br>(配管・配管継合部注水流量) | 配管・配管継合部注水流量 | 0 ~ 150m <sup>3</sup> /h (6 号炉)<br>0 ~ 100m <sup>3</sup> /h (7 号炉) | — <sup>*)2)</sup> | 「⑤ 原子炉格納容器への注水量」を監視するパラメータと同じ。 | —<br>(Ss) | AM 用<br>直流電源       | 差圧式流量<br>検出器 | 可                   |
|                      | ⑤ 原子炉格納容器内圧力 (D/静) *                       | 配管・配管継合部注水流量 | 0 ~ 150m <sup>3</sup> /h (6 号炉)<br>0 ~ 100m <sup>3</sup> /h (7 号炉) | — <sup>*)2)</sup> |                                |           |                    |              |                     |
|                      | ⑤ 原子炉格納容器内圧力 (D/静) *                       | 配管・配管継合部注水流量 | 0 ~ 150m <sup>3</sup> /h (6 号炉)<br>0 ~ 100m <sup>3</sup> /h (7 号炉) | — <sup>*)2)</sup> |                                |           |                    |              |                     |
| ⑥ 原子炉格納容器内圧力 (D/静) * | 重要監視パラメータ<br>重要代替監視パラメータ<br>(配管・配管継合部注水流量) | 配管・配管継合部注水流量 | 0 ~ 150m <sup>3</sup> /h (6 号炉)<br>0 ~ 100m <sup>3</sup> /h (7 号炉) | — <sup>*)2)</sup> | 「⑥ 原子炉格納容器への注水量」を監視するパラメータと同じ。 | —<br>(Ss) | AM 用<br>直流電源       | 差圧式流量<br>検出器 | 可                   |
|                      | ⑥ 原子炉格納容器内圧力 (D/静) *                       | 配管・配管継合部注水流量 | 0 ~ 150m <sup>3</sup> /h (6 号炉)<br>0 ~ 100m <sup>3</sup> /h (7 号炉) | — <sup>*)2)</sup> |                                |           |                    |              |                     |
|                      | ⑥ 原子炉格納容器内圧力 (D/静) *                       | 配管・配管継合部注水流量 | 0 ~ 150m <sup>3</sup> /h (6 号炉)<br>0 ~ 100m <sup>3</sup> /h (7 号炉) | — <sup>*)2)</sup> |                                |           |                    |              |                     |
| ⑦ 原子炉格納容器内圧力 (D/静) * | 重要監視パラメータ<br>重要代替監視パラメータ<br>(配管・配管継合部注水流量) | 配管・配管継合部注水流量 | 0 ~ 150m <sup>3</sup> /h (6 号炉)<br>0 ~ 100m <sup>3</sup> /h (7 号炉) | — <sup>*)2)</sup> | 「⑦ 原子炉格納容器内の水位」を監視するパラメータと同じ。  | —<br>(Ss) | AM 用<br>直流電源       | 差圧式流量<br>検出器 | 可                   |
|                      | ⑦ 原子炉格納容器内圧力 (D/静) *                       | 配管・配管継合部注水流量 | 0 ~ 150m <sup>3</sup> /h (6 号炉)<br>0 ~ 100m <sup>3</sup> /h (7 号炉) | — <sup>*)2)</sup> |                                |           |                    |              |                     |
|                      | ⑦ 原子炉格納容器内圧力 (D/静) *                       | 配管・配管継合部注水流量 | 0 ~ 150m <sup>3</sup> /h (6 号炉)<br>0 ~ 100m <sup>3</sup> /h (7 号炉) | — <sup>*)2)</sup> |                                |           |                    |              |                     |
| ⑧ 原子炉格納容器内圧力 (D/静) * | 重要監視パラメータ<br>重要代替監視パラメータ<br>(配管・配管継合部注水流量) | 配管・配管継合部注水流量 | 0 ~ 150m <sup>3</sup> /h (6 号炉)<br>0 ~ 100m <sup>3</sup> /h (7 号炉) | — <sup>*)2)</sup> | 「⑧ 原子炉格納容器内の水位」を監視するパラメータと同じ。  | —<br>(Ss) | AM 用<br>直流電源       | 差圧式流量<br>検出器 | 可                   |
|                      | ⑧ 原子炉格納容器内圧力 (D/静) *                       | 配管・配管継合部注水流量 | 0 ~ 150m <sup>3</sup> /h (6 号炉)<br>0 ~ 100m <sup>3</sup> /h (7 号炉) | — <sup>*)2)</sup> |                                |           |                    |              |                     |
|                      | ⑧ 原子炉格納容器内圧力 (D/静) *                       | 配管・配管継合部注水流量 | 0 ~ 150m <sup>3</sup> /h (6 号炉)<br>0 ~ 100m <sup>3</sup> /h (7 号炉) | — <sup>*)2)</sup> |                                |           |                    |              |                     |
| ⑨ 原子炉格納容器内圧力 (D/静) * | 重要監視パラメータ<br>重要代替監視パラメータ<br>(配管・配管継合部注水流量) | 配管・配管継合部注水流量 | 0 ~ 150m <sup>3</sup> /h (6 号炉)<br>0 ~ 100m <sup>3</sup> /h (7 号炉) | — <sup>*)2)</sup> | 「⑨ 原子炉格納容器内の水位」を監視するパラメータと同じ。  | —<br>(Ss) | AM 用<br>直流電源       | 差圧式流量<br>検出器 | 可                   |
|                      | ⑨ 原子炉格納容器内圧力 (D/静) *                       | 配管・配管継合部注水流量 | 0 ~ 150m <sup>3</sup> /h (6 号炉)<br>0 ~ 100m <sup>3</sup> /h (7 号炉) | — <sup>*)2)</sup> |                                |           |                    |              |                     |
|                      | ⑨ 原子炉格納容器内圧力 (D/静) *                       | 配管・配管継合部注水流量 | 0 ~ 150m <sup>3</sup> /h (6 号炉)<br>0 ~ 100m <sup>3</sup> /h (7 号炉) | — <sup>*)2)</sup> |                                |           |                    |              |                     |

[illegible]

【(4/16) の引用】

第1.15-2表 重要監視パラメータ及び重要代替監視パラメータ（重大事故等対処設備）（4/16）

| 分類                              | 個数 | 計測範囲      | 設計基準 | 把握能力(計測範囲の考え方)   | 耐腐性  | 電源 <sup>①・②</sup> | 検出源の種類   | 可視部<br>第1.15-1<br>計測器 | 図 No. |
|---------------------------------|----|-----------|------|--|------|-------------------|----------|-----------------------|-------|
| 重要監視パラメータ<br>重要代換監視パラメータ        |    |           |      |  |      |                   |          |                       |       |
| ① 代替排水貯槽水位 <sup>※1</sup>        |    |           |      |  |      |                   |          |                       |       |
| ② 西側淡水貯水設備水位 <sup>※1</sup>      |    |           |      |  |      |                   |          |                       |       |
| サプレッション・プーム水位 <sup>※1</sup>     |    |           |      |  |      |                   |          |                       |       |
| ③ 原子炉圧力容器内水位                    |    |           |      |  |      |                   |          |                       |       |
| ④ 原子炉圧力容器内水位(燃料池) <sup>※1</sup> |    |           |      |  |      |                   |          |                       |       |
| ⑤ 原子炉水位(SA配管域) <sup>※1</sup>    |    |           |      |  |      |                   |          |                       |       |
| ⑥ 原子炉水位(SA配管域) <sup>※1</sup>    |    |           |      |  |      |                   |          |                       |       |
| 低圧代替注水系格納容器スプレイ流量(常設用全用)        | 1  | 0~50m³/h  | -0.8 | 代替格納容器スプレイ給水系統(常設)による格納容器スプレイ時における最大注水量(30m³/h)を監視可能。  | -    | 緊急用直流電源           | 差圧式流量検出器 | 可                     | ⑧     |
| 低圧代替注水系格納容器スプレイ流量(可搬用全用)        | 1  | 0~500m³/h | -0.8 | 代替格納容器スプレイ時における最大注水量(130m³/h)を監視可能。                    | (Ss) | 緊急用直流電源           | 差圧式流量検出器 | 可                     |       |
| 代替循環冷却系格納容器スプレイ流量               | 2  | 0~300m³/h | -0.8 | 代替格納冷却系に連なる格納容器スプレイ時における最大注水量(250m³/h)を監視可能。           | (Ss) | 緊急用直流電源           | 差圧式流量検出器 | 可                     | ⑩     |
| 低圧代替注水系格納容器下部注水装置               | 1  | 0~200m³/h | -0.8 | 格納容器下部注水系統(常設又は可搬用)による格納容器下部注水時における最大注水量(80m³/h)を監視可能。 | -    | 緊急用直流電源           | 差圧式流量検出器 | 可                     | ⑨     |
| 代替排水貯槽水位 <sup>※1</sup>          |    |           |      |  |      |                   |          |                       |       |
| ⑦ 西側淡水貯水設備水位 <sup>※1</sup>      |    |           |      |  |      |                   |          |                       |       |
| 代替循環冷却系ポンプ吐出圧力 <sup>※1</sup>    |    |           |      |  |      |                   |          |                       |       |
| 代替循環冷却系原子炉注水流速 <sup>※1</sup>    |    |           |      |  |      |                   |          |                       |       |
| サプレッション・プーム水位 <sup>※1</sup>     |    |           |      |  |      |                   |          |                       |       |
| 格納容器下部水位 <sup>※1</sup>          |    |           |      |  |      |                   |          |                       |       |

「B」水源の確保」を監視するパラメータと同じ。

「C」原子炉格納容器内の水位」を監視するパラメータと同じ。

「D」原子炉圧力容器内の水位」を監視するパラメータと同じ。

「E」原子炉格納容器内の水位」を監視するパラメータと同じ。

「F」原子炉圧力容器への注水量」を監視するパラメータと同じ。

「G」原子炉格納容器内の水位」を監視するパラメータと同じ。

「H」原子炉格納容器内の水位」を監視するパラメータと同じ。

「I」原子炉格納容器内の水位」を監視するパラメータと同じ。

「J」原子炉格納容器内の水位」を監視するパラメータと同じ。

「K」原子炉格納容器内の水位」を監視するパラメータと同じ。

「L」原子炉格納容器内の水位」を監視するパラメータと同じ。

「M」原子炉格納容器内の水位」を監視するパラメータと同じ。

「N」原子炉格納容器内の水位」を監視するパラメータと同じ。

「O」原子炉格納容器内の水位」を監視するパラメータと同じ。

「P」原子炉格納容器内の水位」を監視するパラメータと同じ。

「Q」原子炉格納容器内の水位」を監視するパラメータと同じ。

「R」原子炉格納容器内の水位」を監視するパラメータと同じ。

「S」原子炉格納容器内の水位」を監視するパラメータと同じ。

「T」原子炉格納容器内の水位」を監視するパラメータと同じ。

「U」原子炉格納容器内の水位」を監視するパラメータと同じ。

「V」原子炉格納容器内の水位」を監視するパラメータと同じ。

「W」原子炉格納容器内の水位」を監視するパラメータと同じ。

「X」原子炉格納容器内の水位」を監視するパラメータと同じ。

「Y」原子炉格納容器内の水位」を監視するパラメータと同じ。

「Z」原子炉格納容器内の水位」を監視するパラメータと同じ。

「AA」原子炉格納容器内の水位」を監視するパラメータと同じ。

「AB」原子炉格納容器内の水位」を監視するパラメータと同じ。

「AC」原子炉格納容器内の水位」を監視するパラメータと同じ。

「AD」原子炉格納容器内の水位」を監視するパラメータと同じ。

「AE」原子炉格納容器内の水位」を監視するパラメータと同じ。

「AF」原子炉格納容器内の水位」を監視するパラメータと同じ。

「AG」原子炉格納容器内の水位」を監視するパラメータと同じ。

「AH」原子炉格納容器内の水位」を監視するパラメータと同じ。

「AI」原子炉格納容器内の水位」を監視するパラメータと同じ。

「AJ」原子炉格納容器内の水位」を監視するパラメータと同じ。

「AK」原子炉格納容器内の水位」を監視するパラメータと同じ。

「AL」原子炉格納容器内の水位」を監視するパラメータと同じ。

「AM」原子炉格納容器内の水位」を監視するパラメータと同じ。

「AN」原子炉格納容器内の水位」を監視するパラメータと同じ。

「AO」原子炉格納容器内の水位」を監視するパラメータと同じ。

「AP」原子炉格納容器内の水位」を監視するパラメータと同じ。

「AQ」原子炉格納容器内の水位」を監視するパラメータと同じ。

「AR」原子炉格納容器内の水位」を監視するパラメータと同じ。

「AS」原子炉格納容器内の水位」を監視するパラメータと同じ。

「AT」原子炉格納容器内の水位」を監視するパラメータと同じ。

「AU」原子炉格納容器内の水位」を監視するパラメータと同じ。

「AV」原子炉格納容器内の水位」を監視するパラメータと同じ。

「AW」原子炉格納容器内の水位」を監視するパラメータと同じ。

「AX」原子炉格納容器内の水位」を監視するパラメータと同じ。

「AY」原子炉格納容器内の水位」を監視するパラメータと同じ。

「AZ」原子炉格納容器内の水位」を監視するパラメータと同じ。

「BA」原子炉格納容器内の水位」を監視するパラメータと同じ。

「BB」原子炉格納容器内の水位」を監視するパラメータと同じ。

「BC」原子炉格納容器内の水位」を監視するパラメータと同じ。

「BD」原子炉格納容器内の水位」を監視するパラメータと同じ。

「BE」原子炉格納容器内の水位」を監視するパラメータと同じ。

「BF」原子炉格納容器内の水位」を監視するパラメータと同じ。

「BG」原子炉格納容器内の水位」を監視するパラメータと同じ。

「BH」原子炉格納容器内の水位」を監視するパラメータと同じ。

「BI」原子炉格納容器内の水位」を監視するパラメータと同じ。

「BJ」原子炉格納容器内の水位」を監視するパラメータと同じ。

「BK」原子炉格納容器内の水位」を監視するパラメータと同じ。

「BL」原子炉格納容器内の水位」を監視するパラメータと同じ。

「BM」原子炉格納容器内の水位」を監視するパラメータと同じ。

「BN」原子炉格納容器内の水位」を監視するパラメータと同じ。

「BO」原子炉格納容器内の水位」を監視するパラメータと同じ。

「BP」原子炉格納容器内の水位」を監視するパラメータと同じ。

「BQ」原子炉格納容器内の水位」を監視するパラメータと同じ。

「BR」原子炉格納容器内の水位」を監視するパラメータと同じ。

「BS」原子炉格納容器内の水位」を監視するパラメータと同じ。

「BT」原子炉格納容器内の水位」を監視するパラメータと同じ。

「BU」原子炉格納容器内の水位」を監視するパラメータと同じ。

「BV」原子炉格納容器内の水位」を監視するパラメータと同じ。

「BW」原子炉格納容器内の水位」を監視するパラメータと同じ。

「BX」原子炉格納容器内の水位」を監視するパラメータと同じ。

「BY」原子炉格納容器内の水位」を監視するパラメータと同じ。

「BZ」原子炉格納容器内の水位」を監視するパラメータと同じ。

「CA」原子炉格納容器内の水位」を監視するパラメータと同じ。

「CB」原子炉格納容器内の水位」を監視するパラメータと同じ。

「CC」原子炉格納容器内の水位」を監視するパラメータと同じ。

「CD」原子炉格納容器内の水位」を監視するパラメータと同じ。

「CE」原子炉格納容器内の水位」を監視するパラメータと同じ。

「CF」原子炉格納容器内の水位」を監視するパラメータと同じ。

「CG」原子炉格納容器内の水位」を監視するパラメータと同じ。

「CH」原子炉格納容器内の水位」を監視するパラメータと同じ。

「CI」原子炉格納容器内の水位」を監視する

[illegible]

第1.15-2表 重要監視パラメータ及び重要代替監視パラメータ（重大事故等対処設備）（5/18）

| 分類                             | 重要監視パラメータ<br>重要代替監視パラメータ<br>代替注水流量（常設） | 計画範囲                   | 設計基準 | 把握能力（計画範囲の考え方）   | 耐震性   | 電源 <sup>※2</sup> | 検出器の<br>種類       | 可搬型<br>計測器 | 第1.15～3<br>図No. |
|--------------------------------|--|------------------------|------|--|-------|------------------|------------------|------------|-----------------|
| ④原子炉圧力容器への注水量を監視するパラメータと同じ     |  |                        |      |  |       |                  |                  |            |                 |
| ⑤原子炉格納容器への注水量                  | 格納容器代替スプレイ流量                           | 0～150m <sup>3</sup> /h | —※*  | 大量送水車を用いた格納容器代替スプレイ系（可搬型）における最大注水量（120m <sup>3</sup> /h）を監視可能。                                       | —（Ss） | SA用<br>直流電源      | 差圧式<br>流量<br>検出器 | 可          | ④               |
|                                | ベデスタル代替注水流量                            | 0～150m <sup>3</sup> /h | —※*  | 大量送水車を用いたベデスタル代替注水系（可搬型）における最大注水量（120m <sup>3</sup> /h）を監視可能。また、融接熱相当の注水量（12m <sup>3</sup> /h）を監視可能。 | —（Ss） | SA用<br>直流電源      | 差圧式<br>流量<br>検出器 | 可          | ⑤               |
|                                | ベデスタル代替注水流量（東管線用）                      | 0～50m <sup>3</sup> /h  | —※*  |  | —（Ss） | SA用<br>直流電源      | 差圧式<br>流量<br>検出器 | 可          |                 |
|                                | 残留熱代替除去系格納容器スプレイ流量                     | 0～150m <sup>3</sup> /h | —※*  | 残留熱代替除去系格納容器スプレイの最大注水量（120m <sup>3</sup> /h）を監視可能。   | —（Ss） | SA用<br>直流電源      | 差圧式<br>流量<br>検出器 | 可          | ⑥               |
| ⑦④水源の確保を監視するパラメータと同じ           |  |                        |      |  |       |                  |                  |            |                 |
| ⑦④原子炉格納容器内の圧力を監視するパラメータと同じ     |  |                        |      |  |       |                  |                  |            |                 |
| ⑧原子炉格納容器内の水位                   | 低圧原子炉代替注水槽水位 <sup>※1</sup>             |                        |      |  |       |                  |                  |            |                 |
|                                | ドライウエル圧力（SA） <sup>※1</sup>             |                        |      |  |       |                  |                  |            |                 |
|                                | サブプレッション・チェンバ（圧力）（SA） <sup>※1</sup>    |                        |      |  |       |                  |                  |            |                 |
|                                | ドライウエル水位 <sup>※1</sup>                 |                        |      |  |       |                  |                  |            |                 |
| ⑨ベデスタル水位                       | サブプレッション・プールの水位（SA） <sup>※1</sup>      |                        |      |  |       |                  |                  |            |                 |
|                                | ベデスタル水位 <sup>※1</sup>                  |                        |      |  |       |                  |                  |            |                 |
| ⑨④原子炉圧力容器への注水量を監視するパラメータと同じ    |  |                        |      |  |       |                  |                  |            |                 |
| ⑨④原子炉格納容器内の水位を監視するパラメータと同じ     |  |                        |      |  |       |                  |                  |            |                 |
| ⑩残留熱代替除去系原子炉注水流量 <sup>※1</sup> |  |                        |      |  |       |                  |                  |            |                 |
|                                | 残留熱代替除去系ポンプ出口圧力 <sup>※1</sup>          |                        |      |  |       |                  |                  |            |                 |

※ 1: 重要材料種別パラメータ  
※ 2: 重要部品種別パラメータ  
※ 3: 重要部品は気分分離器下部  
※ 4: 基準点は気分分離器上部  
※ 5: 基準点は気分分離器底部  
※ 6: 基準点は格納容器底面  
※ 7: 出力側配管配装の検出器は 124 個であり、平均出力側配管の各チャネルには 14 個又は 17 個の信号が入力される。  
※ 8: 重大事故時に使用される設備のうち、設計基準事故時に破損しないものとして破損しないことからの値を下回る。  
※ 9: 重大事故時に使用される設備のうち、設計基準事故時に破損しないものとして破損しないことからの値を下回る。  
※ 10: 検出器は使用済燃料貯蔵罐及び上層貯蔵罐の配管から検出される。  
※ 11: 検出点は 2 箇所。  
※ 12: 区分別常設電源は格納容器及び格納容器配管からの信号により 1 箇所検出可能な計器は、区分別常設電源及び区分 II、IV タイプ交流電源を電源とした計器である。

※10：基準点は使用が燃料貯蔵フック上端（EL35518）。 ※11：極点点は7箇所。  
※12：所内常設蓄電式直流電源設備及び常設代替直流電源設備からの給電により計測可能な計器は、S A用直流電源、区分Ⅱ直流電源及び区分Ⅱバイタル交流電源を電源とした計器である。

・設備の相違

【柏崎 6/7, 東海第二】

⑩, ⑪, ⑫の相違

第 1.15.2 表 重要監視プログラマータ及び重要代替監視プログラマータ（重大事故等対処設備）（5/17）

| 分類                   | 項目                                       | 仕様              | 計測範囲   | 設計基準      | 把握能力(計測範囲の考え方)   | 制選性       | 電源 <sup>*)1)</sup> | 検出器の<br>例    | 可搬型<br>計測器<br>図 No. |
|----------------------|--|-----------------|--|-----------|--|-----------|--------------------|--------------|---------------------|
| ④ 原子炉格納容器内圧力 (D/静) * | 重要監視パラメータ<br>重要代替監視パラメータ<br>(監視系系代替注水流量) | 監視注水流量          |  |           | 「④原子炉圧力容器への注水量」を監視するパラメータと同じ。  |           |                    |              |                     |
|                      | 監視注水流量                                   | 監視注水流量          |  |           |  |           |                    |              |                     |
|                      | 格納容器下部注水流量                               | 格納容器下部注水流量      |  |           |  |           |                    |              |                     |
| ⑤ 原子炉格納容器内圧力 (D/静) * | 格納容器内圧力 (D/静) *                          | 格納容器内圧力 (D/静) * | 0 ~ 150m <sup>2</sup> /h(6 号炉)<br>0 ~ 100m <sup>2</sup> /h(7 号炉) | — *)      | 配水移動センサを用いた格納容器下部注水の最大注水量 (90m <sup>2</sup> /h) を監視可能。                       | —<br>(Ss) | AM 用<br>直流電源       | 差圧式流量<br>検出器 | ④                   |
|                      | 格納容器内圧力 (S/C) *                          | 格納容器内圧力 (S/C) * |  |           | 「⑤水測の確保」を監視するパラメータと同じ。   |           |                    |              |                     |
| ⑥ 原子炉格納容器内圧力 (D/静) * | 格納容器内圧力 (D/静) *                          | 格納容器内圧力 (D/静) * |  |           | 「⑥原子炉格納容器内の圧力」を監視するパラメータと同じ。   |           |                    |              |                     |
|                      | 格納容器内圧力 (S/C) *                          | 格納容器内圧力 (S/C) * |  |           | 「⑥原子炉格納容器内の圧力」を監視するパラメータと同じ。   |           |                    |              |                     |
| ⑦ 原子炉格納容器内圧力 (D/静) * | 重要監視パラメータ<br>重要代替監視パラメータ<br>(監視系系代替注水流量) | 監視注水流量          |  |           | 「⑦原子炉格納容器内の水位」を監視するパラメータと同じ。   |           |                    |              |                     |
|                      | 監視注水流量                                   | 監視注水流量          |  |           |  |           |                    |              |                     |
|                      | 格納容器下部注水流量                               | 格納容器下部注水流量      |  |           |  |           |                    |              |                     |
| ⑧ 原子炉格納容器内圧力 (D/静) * | 格納容器内圧力 (D/静) *                          | 格納容器内圧力 (D/静) * | 0 ~ 300℃   | 最大値: 138℃ | 原子炉格納容器の限界温度 (200℃) を監視可能。   | —<br>(Ss) | AM 用<br>直流電源       | 熱電対          | ⑤                   |
|                      | 格納容器内圧力 (S/C) *                          | 格納容器内圧力 (S/C) * | 0 ~ 300℃   | 最大値: 138℃ |  | —<br>(Ss) | AM 用<br>直流電源       | 熱電対          | ⑤                   |
| ⑨ 原子炉格納容器内圧力 (D/静) * | 格納容器内圧力 (D/静) *                          | 格納容器内圧力 (D/静) * | 0 ~ 200℃   | 最大値: 97℃  | 原子炉格納容器の限界圧力 (2P4+20MPa [range]) におけるサブプレッション・チェン・プールの水の飽和温度 (約 160℃) を監視可能。 | —<br>(Ss) | AM 用<br>直流電源       | 耐温抵抗体        | ⑤                   |
|                      | 格納容器内圧力 (S/C) *                          | 格納容器内圧力 (S/C) * |  |           | 「⑨原子炉格納容器内の圧力」を監視するパラメータと同じ。   |           |                    |              |                     |

- 1: 重要監視ポイント及び重要監視ポイントに、52個の信号を出力する。
- 2: 重要監視ポイント及び重要監視ポイントに、52個の信号を出力する。
- 3: 重要監視ポイント及び重要監視ポイントに、52個の信号を出力する。
- 4: 重要監視ポイント及び重要監視ポイントに、52個の信号を出力する。
- 5: 重要監視ポイント及び重要監視ポイントに、52個の信号を出力する。
- 6: 重要監視ポイント及び重要監視ポイントに、52個の信号を出力する。
- 7: 重要監視ポイント及び重要監視ポイントに、52個の信号を出力する。
- 8: 重要監視ポイント及び重要監視ポイントに、52個の信号を出力する。
- 9: 重要監視ポイント及び重要監視ポイントに、52個の信号を出力する。
- 10: 重要監視ポイント及び重要監視ポイントに、52個の信号を出力する。
- 11: 重要監視ポイント及び重要監視ポイントに、52個の信号を出力する。
- 12: 重要監視ポイント及び重要監視ポイントに、52個の信号を出力する。

※11：検出点は14箇所、※12：検出点は8箇所  
※13：所内蓄電式直流電源設備からの給電により計測可能な計器は、AM用直流電源及び区分1直流電源を電源とした計器である。

【 (5/17) の引用】

## 東海第二発電所 (2018.9.18 版)

| 分類                   | 温度変化のパラメータ<br>重要代替試験パラメータ | 試験範囲 | 設計基準                       | 試験能力 (計画範囲の考え方)   | 耐熱性       | 電源*14       | 検出源の<br>種類  | 可検測<br>範囲 No. |
|----------------------|---------------------------|------|----------------------------|---|-----------|-------------|-------------|---------------|
| ⑤<br>原子炉格納容器内<br>の温度 | ドライウエル雰囲気温度               | 8    | 171℃以下                     | 原子炉格納容器の境界温度 (200℃) を監視可能。  | —<br>(Ss) | 緊急用<br>直交電源 | 熱電対         | ④             |
|                      | サブプレッション・チェンバ<br>雰囲気温度*12 | 2    | 104℃以下                     | 原子炉格納容器内の最高使用温度 (104℃) 及び原子炉格納容器の境界温度 (200℃) を監視可能。                       | —<br>(Ss) | 緊急用<br>直交電源 | 熱電対         | ④             |
|                      | サブプレッション・プール水温度*2         | 3    | 104℃以下                     | 原子炉格納容器の境界圧力 (0.20MPa (Gage)) におけるサブプレッション・プールの飽和温度 (約 167℃) を監視可能。       | —<br>(Ss) | 緊急用<br>直交電源 | 測定<br>抵抗体   | ⑧             |
|                      | (水温度)<br>兼サブリッ<br>下検出用)   | 5    | —**                        | ベダス又は高温のデブリが検出した際の温度上昇又は高温のデブリが検出器に接触し指示側のタウンスケール下下を検知することによってデブリ落下を検知可能。 | —<br>(Ss) | 緊急用<br>直交電源 | 測定<br>抵抗体   | ④             |
| ⑥<br>原子炉格納容器内<br>の温度 | 格納容器下部水温                  | 5    | —**                        | ベダス又は高温のデブリが検出した際の温度上昇又は高温のデブリが検出器に接触し指示側のタウンスケール下下を検知することによってデブリ落下を検知可能。 | —<br>(Ss) | 緊急用<br>直交電源 | 測定<br>抵抗体   | ④             |
|                      | (水温度)<br>兼サブリッ<br>下検出用)   | 5    | —**                        | ベダス又は高温のデブリが検出した際の温度上昇又は高温のデブリが検出器に接触し指示側のタウンスケール下下を検知することによってデブリ落下を検知可能。 | —<br>(Ss) | 緊急用<br>直交電源 | 測定<br>抵抗体   | ④             |
|                      | ドライウエル圧力*1                |      |                            |   |           |             |             |               |
|                      | サブプレッション・チェンバ圧力*1         |      |                            |   |           |             |             |               |
| ⑦<br>原子炉格納容器内<br>の温度 | ドライウエル圧力*2                | 1    | 0～1MPa <sup>1)</sup> [abs] | 279kPa [gase]<br>以下   | —<br>(Ss) | 緊急用<br>直交電源 | 弾性圧力<br>検出器 | ⑦             |
|                      | サブプレッション・チェンバ圧力*2         | 1    | 0～1MPa <sup>2)</sup> [abs] | 279kPa [gase]<br>以下   | —<br>(Ss) | 緊急用<br>直交電源 | 弾性圧力<br>検出器 | ⑦             |
|                      | ドライウエル雰囲気温度*1             |      |                            |   |           |             |             |               |
|                      | サブプレッション・チェンバ<br>雰囲気温度*1  |      |                            |   |           |             |             |               |

⑦原子炉格納容器内の圧力」を監視するパラメータと同じ。

⑧原子炉格納容器内の温度」を監視するパラメータと同じ。

「⑦原子炉格納容器内の圧力」を監視するパラメータと同じ。

「⑥原子炉格納容器内の温度」を監視するパラメータと同じ。

第1.15-2表 重要監視パラメータ及び重要代替監視パラメータ (重大事故等対処設備) (6/18)

| 分類           | 重要監視パラメータ<br>重要代替監視パラメータ           | 個数 | 計測範囲   | 設計基準             | 把握能力（計測範囲の考え方）   | 耐震性   | 電源 <sup>a)2</sup> | 検出器の種類    | 可搬型計測器 | 第1.15-3図No. |
|--------------|------------------------------------|----|--------|------------------|--|-------|-------------------|-----------|--------|-------------|
| ⑥原子炉格納容器内の温度 | ドライウェル温度（SA） <sup>a)2</sup>        | 7  | 0～300℃ | 最大値：145℃         | 原子炉格納容器的限界温度（200℃）を監視可能。   | —（Ss） | SA用<br>直流電源       | 熱電対       | 可      | ㉔           |
|              | ベデスタル温度（SA） <sup>a)2</sup>         | 2  | 0～300℃ | 最大値：145℃         | 原子炉格納容器的限界温度（200℃）を監視可能。   | —（Ss） | SA用<br>直流電源       | 熱電対       | 可      | ㉕           |
|              | ベデスタル水温度（SA）                       | 2  | 0～300℃ | — <sup>a)8</sup> | ベデスタルに溶融炉心が落下した場合における原子炉圧力容器の破損検査が可能。                            | —（Ss） | SA用<br>直流電源       | 熱電対       | 可      | ㉖           |
|              | サブプレッション・チェンバ温度（SA） <sup>a)2</sup> | 2  | 0～200℃ | 最大値：88℃          | 原子炉格納容器的限界温度（200℃）を監視可能。   | —（Ss） | SA用<br>直流電源       | 熱電対       | 可      | ㉗           |
|              | サブプレッション・プール水温度（SA） <sup>a)2</sup> | 2  | 0～200℃ | 最大値：88℃          | 原子炉格納容器的限界圧力（2Pd：85kPa [auge]）におけるサブプレッション・プールの飽和温度（約178℃）を監視可能。 | —（Ss） | SA用<br>直流電源       | 测温<br>抵抗体 | 可      | ㉘           |
|              | ドライウェル圧力（SA） <sup>a)1</sup>        |    |        |                  |  |       |                   |           |        |             |
|              | サブプレッション・チェンバ圧力（SA） <sup>a)1</sup> |    |        |                  |  |       |                   |           |        |             |

「⑦原子炉格納容器内の圧力」を監視するパラメータと同じ

「⑦原子炉格納容器内の圧力」を監視するパラメータと同じ

- ※ 1 : 重要度計表示用バナーメータ ※ 2 : 車庫監視カメラメータ及び直電圧・燃料監視カメラメータ
- ※ 3 : 基振計は気水分離器下流端 (原子的重なり) の振動をパルスより 1328cm、※ 4 : 基振計はサブレンジョン・ブール通常本位(15610)。
- ※ 5 : 基振計は格納装置の出力メータ ※ 6 : 基振計はモニタ画面 ※ 7 : 局別出力領域計装の各チャンネルには 14 個又は 17 個の信号が入力される。
- ※ 7 : 局別出力領域計装の検出器は 124 個あり、平均出力領域計装の検出器は 14 個又は 17 個の信号が入力される。
- ※ 8 : 重大事故時に使用する設備のため、設計基準事故時は直止。
- ※ 9 : 炉心温度上昇が停止後の経過時間における格納容器内空気を放射線レベルの値で判断する。原子炉停止直後から中心損傷した場合の判断値は約 10Sv/h (経過時間とともに低くなる) であり設計基準では炉心損傷しないことからこの値を下回る。
- ※ 10 : 基振計は使用済燃料貯蔵ラック上流端 (原子的重なり) の振動をパルスより 1328cm、※ 11 : 輸送中は 7 箇所、区区分Ⅱ直流電源及び区区分Ⅲ交流電源と電源とした計器である。
- ※ 12 : 基振計は使用済燃料貯蔵ラック上流端 (原子的重なり) の振動をパルスより 1328cm、※ 13 : 輸送中は 7 箇所、区区分Ⅱ直流電源及び区区分Ⅲ交流電源と電源とした計器である。

※10：基準点是使用済燃料貯蔵トラック上端（E25518）。 ※11：検出点は7箇所。  
※12：所内設置蓄電池式直流電源設備及び常設代替直流電源設備からの給電により計測可能な計器は、SA用直流電源、区分Ⅱ直流電源及び区分Ⅱバイタル交流電源を電源とした計器である。

備考

・設備の相違

【柏崎 6/7，東海第二】

⑩の相違

【柏崎 6/7】

島根 2 号炉は，原子炉圧力容器破損判断のため，ペDESTAL水温度（SA）を設置している

島根2号炉は、原子炉圧力容器破損判断のため、ペDESTAL水温度（SA）を設置している

第 1.15.2 表 重要監視パラメータ及び重要代替監視パラメータ（重大事故等対処設備）（6/17）

| 分類            | 重要監視パラメータ<br>重要代替監視パラメータ                | 個数 | 計測範囲             | 設計基準              | 把握能力(計測範囲の考え方)                          | 耐震性       | 電源※13        | 検出器の<br>種類  | 可搬型<br>計測器 | 第 1.15.3<br>図 No. |
|---------------|---|----|------------------|-------------------|---|-----------|--------------|-------------|------------|-------------------|
| ⑦ 原子炉格納容器内の圧力 | 格納容器内圧力 (D/W) ※2                        | 1  | 0～1000kPa [abs]  | 最大値：246kPa [gage] | 原子炉格納容器の限界圧力 (2Pd:620kPa [gage]) を監視可能。 | —<br>(Ss) | AM 用<br>直流電源 | 弾性圧力<br>検出器 | 可          | ㉞                 |
|               | 格納容器内圧力 (S/C) ※2                        | 1  | 0～980.7kPa [abs] | 最大値：177kPa [gage] |   | —<br>(Ss) | AM 用<br>直流電源 | 弾性圧力<br>検出器 | 可          | ㉞                 |
|               | ドライウエル旁通気温度※1<br>サブレーション・チェンバ<br>気体温度※1 |    |                  |                   |   |           |              |             |            |                   |

※1：重要代替監視パラメータ、※2：重要監視パラメータ及び重要代替監視パラメータ

※3：局部出力領域モニタの検出器は 208 個であり、平均出力領域モニタの各チャンネルには、52 個ずつの信号が入力される。

※4：設計基準時事故時に想定される原子炉圧力容器の最高圧力に対する飽和温度。

※5：基準点は蒸気乾燥器スカー卜下端（原子炉圧力容器巻レベルより 1224cm）、※6：基準点は有効燃料棒頂部（原子炉圧力容器巻レベルより 905cm）

※7：水位は炉心部から発生するボイドを含んでいるため、有効燃料棒頂部を下回ることはない。

※8：重大事故等時に使用する設備のため、設計基準時事故時は値なし。 ※9：T.M.S.L. =東京湾平均海面

※10：炉心損傷は、原子炉停止後の経過時間における格納容器内旁通気放射線レベルの値で判断する。原子炉停止直後に炉心損傷した場合の判断値は約 10Sv/h（経過時間とともに判断値は低くなる）であり、設計基準では炉心損傷しないことからこの値を下回る。

※11：検出点は 14 箇所、※12：検出点は 8 箇所

※13：所内蓄電式直流電源設備からの給電により計測可能な計器は、AM 用直流電源及び区分Ⅰ直流電源を電源とした計器である。

【（5／16）の引用】

第 1.15-2 表 重要監視パラメータ及び重要代替監視パラメータ（重大事故等対処設備）（5／16）

| 分類            | 重要監視パラメータ<br>重要代替監視パラメータ                 | 個数 | 計測範囲                        | 設計基準                | 把握能力(計測範囲の考え方)  | 耐震性       | 電源※14       | 検出器の<br>種類  | 可搬型<br>計測器 | 第 1.15-3<br>図 No. |
|---------------|--|----|-----------------------------|---------------------|---|-----------|-------------|-------------|------------|-------------------|
| ⑥ 原子炉格納容器内の温度 | ドライウエル旁通気温度                              | 8  | 0～300℃                      | 171℃以下              | 原子炉格納容器の限界温度 (200℃) を監視可能。  | —<br>(Ss) | 緊急用<br>直流電源 | 熱電対         | 可          | ㉞                 |
|               | サブレーション・チェンバ<br>旁通気温度※2                  | 2  | 0～200℃                      | 104℃以下              | 原子炉格納容器の最高温度 (104℃) を監視可能。  | —<br>(Ss) | 緊急用<br>直流電源 | 熱電対         | 可          | ㉞                 |
|               | サブレーション・プール水温※2                          | 3  | 0～200℃                      | 104℃以下              | 原子炉格納容器の限界圧力 (620kPa [gage]) におけるサブレーション・プールの飽和温度 (約 167℃) を監視可能。           | —<br>(Ss) | 緊急用<br>直流電源 | 測温<br>抵抗体   | 可          | ㉞                 |
|               | 水温計<br>（ベデスタル床面 6m）※7                    | 5  | 0～500℃                      | —※8                 | ベデスタル底部にデブリが落下した際の温度上昇又は高温のデブリが検出器に接触し指示値がダウンスケールすることを検知することによってデブリ落下を検知可能。 | —<br>(Ss) | 緊急用<br>直流電源 | 測温<br>抵抗体   | 可          | ㉞                 |
|               | 格納容器下部水温<br>兼デブリ検<br>査デブリ検<br>査検知用)      | 5  | 0～500℃<br>(ベデスタル床面+0.2m) ※7 | —※8                 | ベデスタル床面+0.2m以上のデブリ堆積を温度上昇又は高温のデブリと検出器の接触による指示値ダウンスケールにより検知可能。               | —<br>(Ss) | 緊急用<br>直流電源 | 測温<br>抵抗体   | 可          | ㉞                 |
|               | ドライウエル圧力※1                               |    |                             |                     |   |           |             |             |            |                   |
| ⑦ 原子炉格納容器内の圧力 | サブレーション・チェンバ圧力※1                         |    |                             |                     | 「⑦原子炉格納容器内の圧力」を監視するパラメータと同じ。  |           |             |             |            |                   |
|               | ドライウエル圧力※2                               | 1  | 0～1MPa [abs]                | 279kPa [gage]<br>以下 | 原子炉格納容器の限界圧力 (620kPa [gage]) を監視可能。   | —<br>(Ss) | 緊急用<br>直流電源 | 弾性圧力<br>検出器 | 可          | ㉞                 |
|               | サブレーション・チェンバ圧力※2                         | 1  | 0～1MPa [abs]                | 279kPa [gage]<br>以下 |   | —<br>(Ss) | 緊急用<br>直流電源 | 弾性圧力<br>検出器 | 可          | ㉞                 |
|               | ドライウエル旁通気温度※1<br>サブレーション・チェンバ<br>旁通気温度※1 |    |                             |                     | 「⑥原子炉格納容器内の温度」を監視するパラメータと同じ。  |           |             |             |            |                   |

※1 重要代替監視パラメータ、※2 重要監視パラメータ及び重要代替監視パラメータ

※3 平均出力領域計装 A～F の 6 チャンネルのうち、A、B の 2 チャンネルが対象。平均出力領域計装の A、C、E チャンネルにはそれぞれ 21 個、B、D、F にはそれぞれ 22 個の検出器がある。

※4 設計基準時事故時に想定される原子炉圧力容器の最高圧力に対する飽和温度。

※5 基準点は蒸気乾燥器スカー卜下端（原子炉圧力容器巻レベルより 1,340cm）、※6 基準点は燃料棒頂部（原子炉圧力容器巻レベルより 920cm）

※7 ベデスタル底部（コリウムシールド上表面：EL.11,806mm）からの高さ。

※8 重大事故等時に使用する設備のため、設計基準時事故時は値なし。

※9 基準点は通常運転水位：EL.3,030mm（サブレーション・チェンバ底部より 7,030mm）

※10 炉心損傷は、原子炉停止後の経過時間における格納容器旁通気放射線モニタの値で判断する。原子炉停止直後に炉心損傷した場合の判断値は約 90Sv/h（経過時間とともに判断値は低くなる）であり、設計基準では炉心損傷しないことからこの値を下回る。

※11 検出点 2 箇所、※12 検出点 8 箇所、※13 基準点は使用済燃料貯蔵ラック上端：EL.30,377mm（使用済燃料プール底部より 4,688mm）

※14 蓄電池（所内常設直式直流電源設備及び常設代替直流電源設備）からの給電により計測可能な計器は、区分Ⅰ、Ⅱ直流電源及び緊急用直流電源を電源とした計器である。

第 1.15-2 表 重要監視パラメータ及び重要代替監視パラメータ（重大事故等対処設備）（7／18）

| 分類            | 重要監視パラメータ<br>重要代替監視パラメータ                                      | 個数 | 計測範囲            | 設計基準                  | 把握能力(計測範囲の考え方)                        | 耐震性    | 電源※12        | 検出器の<br>種類  | 可搬型<br>計測器 | 第 1.15 - 3<br>図 No. |
|---------------|---|----|-----------------|-----------------------|---------------------------------------|--------|--------------|-------------|------------|---------------------|
| ⑦ 原子炉格納容器内の圧力 | ドライウエル圧力 (SA) ※2  | 2  | 0～1000kPa [abs] | 最大値：<br>324kPa [gage] | 原子炉格納容器の限界圧力（2Pd：853kPa [gage]）を監視可能。 | — (Ss) | SA 用<br>直流電源 | 弾性圧力<br>検出器 | 可          | ㉞                   |
|               | サブレーション・チェンバ圧力 (SA) ※2  | 2  | 0～1000kPa [abs] | 最大値：<br>206kPa [gage] |                                       | — (Ss) | SA 用<br>直流電源 | 弾性圧力<br>検出器 | 可          | ㉞                   |
|               | ドライウエル温度 (SA) ※1<br>ベデスタル温度 (SA) ※1<br>サブレーション・チェンバ温度 (SA) ※1 |    |                 |                       |                                       |        |              |             |            |                     |

「⑥原子炉格納容器内の温度」を監視するパラメータと同じ

※1：重要代替監視パラメータ、※2：重要監視パラメータ及び重要代替監視パラメータ

※3：基準点は気水分離器下端（原子炉圧力容器巻レベルより 1328cm）、※4：基準点はサブレーション・プール通常水位 (EL.5610)。

※5：基準点は格納容器底面（EL10100）。 ※6：基準点はコリウムシールド上表面（EL6706）。

※7：局部出力領域計装の検出器は 124 個であり、平均出力領域計装の各チャンネルには 14 個又は 17 個の信号が入力される。

※8：重大事故等時に使用する設備のため、設計基準時事故時は値なし。

※9：炉心損傷は原子炉停止後の経過時間における格納容器内旁通気放射線レベルの値で判断する。原子炉停止直後に炉心損傷した場合の判断値は約 10Sv/h（経過時間とともに低くなる）であり設計基準では炉心損傷しないことからこの値を下回る。

※10：基準点は使用済燃料貯蔵ラック上端（EL.35518）。 ※11：検出点は 7 箇所。

※12：所内常設蓄電式直流電源設備及び常設代替直流電源設備からの給電により計測可能な計器は、SA 用直流電源、区分Ⅱ直流電源及び区分Ⅱバイタル交流電源を電源とした計器である。

- ・設備の相違
- 【柏崎 6/7，東海第二】
- ⑩の相違

第 1.15.2 表 重要監視パラメータ及び重要代替監視パラメータ（重大事故等対処設備）（7/17）

| 分類              | 重要監視パラメータ<br>重要代替監視パラメータ  | 個数 | 計測範囲                                       | 設計基準                                  | 把握能力(計測範囲の考え方)  | 耐震性       | 電源※13        | 検出器の種類       | 可搬型計測器<br>図 No. |
|-----------------|---|----|--|---------------------------------------|---|-----------|--------------|--------------|-----------------|
| ⑧ 原子炉格納容器内水位    | サブプレッション・チェンバ・プール水位   | 1  | -6～11m<br>(T.M.S.L.-7150～+9850mm)※1        | -2.59～0m<br>(T.M.S.L.-3740～-1150mm)※1 | ウェットウェルベント操作可否判断（ベントライン高さ-1m；9.1m）を把握できる範囲を監視可能。<br>（サブプレッション・チェンバ・プールを水源とする非常用炉心冷却系の起動時に想定される変動（低下）水位：-2.59m を監視可能。）<br>重大事故等時において、原子炉格納容器下部に溶融炉心の冷却に必要な水深（底部から+2m）があることを監視可能。 | —<br>(Ss) | AM 用<br>直流電源 | 差圧式水位<br>検出器 | 可<br>⑧          |
|                 | 格納容器下部水位  | 3  | +1m、+2m、+3m<br>(T.M.S.L.-5600mm、-3600mm)※2 | —※1                                   |   | —<br>(Ss) | AM 用<br>直流電源 | 電極式水位<br>検出器 | 可<br>⑨          |
|                 | 復水補給水系流量<br>(RHR B 系代替注水流量)※1<br>復水補給水系流量<br>(格納容器下部注水流量)※1<br>復水貯蔵槽水位 (SA)※1 |    |  |                                       |   |           |              |              |                 |
| 格納容器内圧力 (S/C)※1 | 格納容器内圧力 (D/W)※1   |    |  |                                       |   |           |              |              |                 |
|                 | 格納容器内圧力 (S/C)※1   |    |  |                                       |   |           |              |              |                 |

※1：重要代替監視パラメータ。 ※2：重要監視パラメータ及び重要代替監視パラメータ

※3：局部出力領域モニタの検出器は 208 個であり、平均出力領域モニタの各チャンネルには、52 個ずつの信号が入力される。

※4：設計基準事故時に想定される原子炉圧力容器の最高圧力に対する範囲温度。

※5：基準点は蒸気乾燥器スカート下端（原子炉圧力容器寄レベルより 1224cm）。 ※6：基準点は有効燃料格納箱頂部（原子炉圧力容器寄レベルより 905cm）

※7：水位は炉心部から発生するポイドを含んでいるため、有効燃料格納箱下部を下回ることはない。

※8：重大事故等時に使用する設備のため、設計基準事故時は値なし。 ※9：T.M.S.L.=東京湾平均海面

※10：炉心損傷は、原子炉停止後の経過時間における格納容器内空筒気放射線レベルの値で判断する。原子炉停止直後に炉心損傷した場合の判断値は約 10Sv/h（経過時間とともに判断値は低くなる）であり、設計基準では炉心損傷しないことからこの値を下回る。

※11：検出点は 14 箇所。 ※12：検出点は 8 箇所

※13：所内蓄電式直流電源設備からの給電により計測可能な計器は、AM 用直流電源及び区分Ⅰ直流電源を電源とした計器である。

東海第二発電所（2018. 9. 18 版）

| 分類   | 重要監視パラメータ<br>重要代替監視パラメータ | 個数  | 計測範囲   | 設計基準                               | 把握能力(計測範囲の考え方)   | 耐震性       | 電源※14       | 検出器の種類       | 可搬型計測器<br>図 No. |
|--|--------------------------|-----|--|------------------------------------|--|-----------|-------------|--------------|-----------------|
| ⑨ 原子炉格納容器内水位   | サブプレッション・プール水位           | 1   | -1g～9m<br>(EL.2,030mm～12,030mm)※1                      | -0.5m～0m<br>(EL.2,530mm～3,030mm)※1 | ウェットウェルベント操作可否判断（ベントライン高さ-1m；9.1m）を把握できる範囲を監視可能。<br>（サブプレッション・チェンバ内のプール水を水源とする非常用炉心冷却系の起動時に想定される変動（低下）水位（-0.5m）を監視可能。）<br>炉心損傷後、原子炉圧力容器破損までの間に、ペデスタル床面から+1m を超える高さまでの事前注水されたことの検知が可能。<br>デブリ落下後、ペデスタル床面+0.2m 以上のデブリ床面までの間、ペデスタル床面から+0.2m 以上の範囲に水位が維持されていると判断可能。<br>ペデスタル床面+0.2m 以上のデブリ堆積後、ペデスタル床面近傍のペデスタル床面から+2.25m～+2.75m の範囲に水位が維持されていることの確認が可能。 | —<br>(Ss) | 緊急用<br>直流電源 | 差圧式水位<br>検出器 | 可<br>⑨          |
|  | 格納容器下部水位                 | 各 2 | (高さ) 0.5m、1.0m<br>床面近傍(用)；<br>(EL.12,305mm、12,715mm)※1 | -※1                                |  | —<br>(Ss) | 緊急用<br>直流電源 | 電極式水位<br>検出器 | 可<br>⑩          |
|  | 格納容器内圧力 (S/C)※1          | 各 2 | +2.25m～+2.75m<br>(EL.14,056mm、14,556mm)※1              | -※1                                |  | —<br>(Ss) | 緊急用<br>直流電源 | 電極式水位<br>検出器 | 可<br>⑪          |
|  | 格納容器内圧力 (D/W)※1          |     |  |                                    |  |           |             |              |                 |
|  | 格納容器内圧力 (S/C)※1          |     |  |                                    |  |           |             |              |                 |
| ※1：重要代替監視パラメータ。 ※2：重要監視パラメータ及び重要代替監視パラメータ  |                          |     |  |                                    |  |           |             |              |                 |
| ※3：平均出力領域計装 A～F の 6 チャンネルのうち、A、B の 2 チャンネルは対象。平均出力領域計装の A、C、E チャンネルにはそれぞれ 21 個、B、D、F にはそれぞれ 22 個の検出器がある。                   |                          |     |  |                                    |  |           |             |              |                 |
| ※4：設計基準事故時に想定される原子炉圧力容器の最高圧力に対する範囲温度。  |                          |     |  |                                    |  |           |             |              |                 |
| ※5：基準点は蒸気乾燥器スカート下端（原子炉圧力容器寄レベルより 1,340cm）。 ※6：基準点は格納箱頂部（原子炉圧力容器寄レベルより 920cm）   |                          |     |  |                                    |  |           |             |              |                 |
| ※7：ペデスタル床面（コリウムシールド上表面；EL.11,806cm）からの高さ。  |                          |     |  |                                    |  |           |             |              |                 |
| ※8：重大事故等時に使用する設備のため、設計基準事故時は値なし。 ※9：基準点は通常運転水位：EL.3,030mm（サブプレッション・チェンバ底部より 7,030mm）                                       |                          |     |  |                                    |  |           |             |              |                 |
| ※10：炉心損傷は、原子炉停止後の経過時間における格納容器空筒気放射線モニタの値で判断する。原子炉停止直後に炉心損傷した場合の判断値は約 90Sv/h（経過時間とともに判断値は低くなる）であり、設計基準では炉心損傷しないことからこの値を下回る。 |                          |     |  |                                    |  |           |             |              |                 |
| ※11：検出点 8 箇所。 ※12：検出点 8 箇所。 ※13：基準点は使用済燃料貯蔵ラック上端；EL.39,377mm（使用済燃料プール底部より 4,688mm）   |                          |     |  |                                    |  |           |             |              |                 |
| ※14：蓄電池（所内蓄電式直流電源設備及び常設代替直流電源設備）からの給電により計測可能な計器は、区分Ⅰ、Ⅱ直流電源及び緊急用直流電源を電源とした計器である。  |                          |     |  |                                    |  |           |             |              |                 |
| 「⑨原子炉圧力容器への注水量」を監視するパラメータと同じ。  |                          |     |  |                                    |  |           |             |              |                 |
| 「⑩原子炉格納容器への注水量」を監視するパラメータと同じ。  |                          |     |  |                                    |  |           |             |              |                 |

第 1.15-2 表 重要監視パラメータ及び重要代替監視パラメータ（重大事故等対処設備）（8/18）

| 分類                           | 重要監視パラメータ<br>重要代替監視パラメータ  | 個数 | 計測範囲                | 設計基準      | 把握能力(計測範囲の考え方)   | 耐震性   | 電源※15        | 検出器の種類       | 可搬型計測器<br>図 No. |
|------------------------------|---|----|---------------------|-----------|--|-------|--------------|--------------|-----------------|
| ⑩ 原子炉格納容器内水位                 | ドライウェル水位  | 3  | -3.0m、-1.0m、+1.0m※5 | -※1       | 重大事故等時において、ペデスタルに溶融炉心の冷却に必要な水深があることを監視可能。  | —(Ss) | SA 用<br>直流電源 | 電極式水位<br>検出器 | 可<br>⑩          |
|                              | サブプレッション・プール水位 (SA)※2   | 1  | -0.80～-5.50m※4      | -0.5～0m※4 | ウェットウェルベント操作可否判断を把握できる範囲を監視可能。<br>（サブプレッション・プールを水源とする非常用炉心冷却系の起動時に想定される変動（低）水位：-0.5m についても監視可能。） | —(Ss) | SA 用<br>直流電源 | 差圧式水位<br>検出器 | 可<br>⑪          |
|                              | ペデスタル水位   | 4  | +0.1m、+1.2m、+2.4m※6 | -※1       | 重大事故等時において、ペデスタルに溶融炉心の冷却に必要な水深（+2.4m）があることを監視可能。   | —(Ss) | SA 用<br>直流電源 | 電極式水位<br>検出器 | 可<br>⑫          |
|                              | 代替注水流量 (常設)※1<br>低圧原子炉代替注水流量※1<br>低圧原子炉代替注水流量 (後帯域用)※1<br>格納容器代替注水流量※1<br>ペデスタル代替注水流量※1<br>ペデスタル代替注水流量 (後帯域用)※1 |    |                     |           |  |       |              |              |                 |
| 「⑩原子炉格納容器への注水量」を監視するパラメータと同じ |   |    |                     |           |  |       |              |              |                 |
| 「⑪原子炉格納容器への注水量」を監視するパラメータと同じ |   |    |                     |           |  |       |              |              |                 |

※1：重要代替監視パラメータ ※2：重要監視パラメータ及び重要代替監視パラメータ

※3：基準点は気水分離器下端（原子炉圧力容器寄レベルより 1328cm）。 ※4：基準点はサブプレッション・プール通常水位(EL5610)。

※5：基準点は格納箱底面 (EL10100)。 ※6：基準点はコリウムシールド上表面 (EL6706)。

※7：局部出力領域計装の検出器は 124 個であり、平均出力領域計装の各チャンネルには 14 個又は 17 個の信号が入力される。

※8：重大事故等時に使用する設備のため、設計基準事故時は値なし。

※9：炉心損傷は原子炉停止後の経過時間における格納容器内空筒気放射線レベルの値で判断する。原子炉停止直後に炉心損傷した場合の判断値は約 10Sv/h（経過時間とともに低くなる）であり設計基準では炉心損傷しないことからこの値を下回る。

※10：基準点は使用済燃料貯蔵ラック上端 (EL35518)。

※11：検出点は 7 箇所。

※12：所内蓄電式直流電源設備及び常設代替直流電源設備からの給電により計測可能な計器は、SA 用直流電源、区分Ⅱ直流電源及び区分Ⅲバイタル交流電源を電源とした計器である。

備考

・設備及び運用の相違

【柏崎 6/7，東海第二】

⑨，⑩の相違

島根 2 号炉は，R P V 破損前に原子炉格納容器ペデスタルに溶融炉心の冷却に必要な水量の事前注水の把握のため，重大事故等対処設備としてドライウェル水位を設置

【（7/17）の引用】

第 1.15.2 表 重要監視パラメータ及び重要代替監視パラメータ（重大事故等対処設備）（7/17）

| 分類              | 重要監視パラメータ                     | 個数 | 計測範囲                                       | 設計基準                                  | 把握能力(計測範囲の考え方)   | 耐震性       | 電源＊13        | 検出器の種類   | 可搬型計測器 | 第 1.15.3 図 No. |
|-----------------|-------------------------------|----|--|---------------------------------------|--|-----------|--------------|----------|--------|----------------|
| ⑧ 原子炉格納容器内の水位   | サブプレッション・チェンバ・プール水位           | 1  | -6～11m<br>(T.M.S.L.-7150～+9850mm)＊5        | -2.59～0m<br>(T.M.S.L.-3740～-1150mm)＊5 | ウェットウェルベント操作可否判断（ベン・トライン高さ-1m；9.1m）を把握できる範囲を監視可能。<br>（サブプレッション・チェンバ・プールを水源とする非常用炉心冷却系の起動時に想定される変動（低下）水位：-2.59m を監視可能。） | －<br>(Ss) | AM 用<br>直流電源 | 差圧式水位検出器 | 可      | ⑧              |
|                 | 格納容器下部水位                      | 3  | +1m、+2m、+3m<br>(T.M.S.L.-5600mm、-4600mm)＊2 | －＊5                                   | 重大事故等時において、原子炉格納容器下部に溶融炉心の冷却に必要な水深（底部から +2m）があることを監視可能。  | －<br>(Ss) | AM 用<br>直流電源 | 電極式水位検出器 | 可      | ⑩              |
|                 | 復水補給水系流量<br>(RHR B 系代替注水流量)＊1 |    |  |                                       |  |           |              |          |        |                |
|                 | 復水補給水系流量<br>(格納容器下部注水流量)＊1    |    |  |                                       |  |           |              |          |        |                |
|                 | 復水貯蔵槽水位 (SA)＊1                |    |  |                                       |  |           |              |          |        |                |
| 格納容器内圧力 (D/W)＊1 |                               |    |  |                                       |  |           |              |          |        |                |
|                 | 格納容器内圧力 (S/C)＊1               |    |  |                                       |  |           |              |          |        |                |

＊1：重要代替監視パラメータ及び重要代替監視パラメータ  
＊3：局部出力領域モニタの検出器は 208 個であり、平均出力領域モニタの各チャンネルには、52 個ずつの信号が入力される。  
＊4：設計基準事故時に想定される原子炉圧力容器の最高圧力に対する断熱温度。  
＊5：基準点は蒸気乾餾器スカート下端（原子炉圧力容器等レベルより 12244mm）。＊6：基準点は有効燃料格納槽（原子炉圧力容器等レベルより 9055cm）  
＊7：水位は炉心部から発生するポイドを含んでいるため、有効燃料格納槽を下回ることはない。  
＊8：重大事故等時に使用する設備のため、設計基準事故時は値なし。＊9：T.M.S.L.=東京湾平均海面  
＊10：炉心損傷は、原子炉停止後の経過時間における格納容器内空同気放射線レベルの値で判断する。原子炉停止直後に炉心損傷した場合の判断値は約 10Sv/h（経過時間とともに判断値は低くなる）であり、設計基準では炉心損傷しないことからこの値を下回る。  
＊11：検出点は 14 箇所。＊12：検出点は 8 箇所  
＊13：所内蓄電式直流電源設備からの給電により計測可能な計器は、AM 用直流電源及び区分Ⅰ直流電源を電源とした計器である。

第 1.15-2 表 重要監視パラメータ及び重要代替監視パラメータ（重大事故等対処設備）（7/16）

| 分類                       | 重要監視パラメータ             | 個数 | 計測範囲  | 設計基準         | 把握能力(計測範囲の考え方)  | 耐震性       | 電源＊14                        | 検出器の種類                  | 可搬型計測器        | 第 1.15-3 図 No. |
|--------------------------|-----------------------|----|---|--------------|---|-----------|------------------------------|-------------------------|---------------|----------------|
| ⑨ 原子炉格納容器内の水素濃度          | 重要代替監視パラメータ           |    |   |              |   |           |                              |                         |               |                |
|                          | 代替淡水貯槽水位＊1            |    |   |              |   |           |                              |                         |               |                |
|                          | 西側淡水貯水設備水位＊1          |    |   |              |   |           |                              |                         |               |                |
|                          | ドライウェル圧力＊1            |    |   |              |   |           |                              |                         |               |                |
| サブプレッション・チェンバ圧力＊1        |                       |    |   |              |   |           |                              |                         |               |                |
|                          | 格納容器内水素濃度 (SA)        | 2  | 0～100vol%                                   | 約 3.3vol%以下  | 重大事故等時に原子炉格納容器内の水素濃度が変動する可能性のある範囲（0～56.6vol%）を監視可能。                         | －<br>(Ss) |                              | 計器、サンプリング装置：緊急用<br>交流電源 | 熱伝導式<br>水素検出器 | －              |
| 原子炉格納容器空同気放射線モニタ (D/W)＊2 |                       | 2  | 10 <sup>-2</sup> Sv/h～10 <sup>-8</sup> Sv/h | 90Sv/h 未満＊16 | 炉心損傷の判断値（原子炉停止直後に炉心損傷した場合は約 90Sv/h）を把握する上で監視可能（上記の判断値は原子炉停止後の経過時間とともに低くなる）。 | S         | 区分Ⅰ、Ⅱ<br>直流電源<br>緊急用<br>直流電源 | イオン<br>チェンバ             | －             | ⑥              |
|                          | 格納容器空同気放射線モニタ (S/C)＊2 | 2  | 10 <sup>-2</sup> Sv/h～10 <sup>-8</sup> Sv/h | 90Sv/h 未満＊16 | 炉心損傷の判断値（原子炉停止直後に炉心損傷した場合は約 90Sv/h）を把握する上で監視可能（上記の判断値は原子炉停止後の経過時間とともに低くなる）。 | S         | 区分Ⅰ、Ⅱ<br>直流電源<br>緊急用<br>直流電源 | イオン<br>チェンバ             | －             | ⑥              |

＊1：重要代替監視パラメータ、＊2：重要代替監視パラメータ  
＊3：平均出力領域計装 A～F の 6 チャンネルのうち、A、B の 2 チャンネルが対象。平均出力領域計装の A、C、E チャンネルにはそれぞれ 21 個、B、D、F にはそれぞれ 22 個の検出器がある。  
＊4：設計基準事故時に想定される原子炉圧力容器の最高圧力に対する断熱温度。  
＊5：基準点は蒸気乾餾器スカート下端（原子炉圧力容器等レベルより 1,340cm）。＊6：基準点は燃料格納槽（原子炉圧力容器等レベルより 920cm）  
＊7：ベデスタル底面（コリウムシールド上表面；EL.11,806mm）からの高さ。  
＊8：重大事故等時に使用する設備のため、設計基準事故時は値なし。＊9：基準点は通常運転水位；EL.3,030mm（サブプレッション・チェンバ底部より 7,030mm）  
＊10：炉心損傷は、原子炉停止後の経過時間における格納容器空同気放射線モニタの値で判断する。原子炉停止直後に炉心損傷した場合の判断値は約 90Sv/h（経過時間とともに判断値は低くなる）であり、設計基準では炉心損傷しないことからこの値を下回る。  
＊11：検出点 2 箇所。＊12：検出点 8 箇所。＊13：基準点は使用済燃料貯蔵ラック上端；EL.39,377mm（使用済燃料プール底部より 4,688mm）  
＊14：蓄電池（所内常設直流電源設備及び常設代替直流電源設備）からの給電により計測可能な計器は、区分Ⅰ、Ⅱ直流電源及び緊急用直流電源を電源とした計器である。

第 1.15-2 表 重要監視パラメータ及び重要代替監視パラメータ（重大事故等対処設備）（8/18）

| 分類             | 重要監視パラメータ             | 個数 | 計測範囲                | 設計基準      | 把握能力(計測範囲の考え方)  | 耐震性   | 電源＊22        | 検出器の種類           | 可搬型計測器 | 第 1.15.3 図 No. |
|----------------|-----------------------|----|---------------------|-----------|---|-------|--------------|------------------|--------|----------------|
| ⑩ 原子炉格納容器内の水位  | ドライウェル水位              | 3  | -3.0m、-1.0m、+1.0m＊5 | －＊8       | 重大事故等時において、ベデスタルに溶融炉心の冷却に必要な水深があることを監視可能。   | －(Ss) | SA 用<br>直流電源 | 電極式<br>水位<br>検出器 | 可      | ⑩              |
|                | サブプレッション・プール水位 (SA)＊2 | 1  | -0.80～5.50m＊4       | -0.5～0m＊4 | ウェットウェルベント操作可否判断を把握できる範囲を監視可能<br>（サブプレッション・プールを水源とする非常炉心冷却系の起動時に想定される変動（低圧）水位：-0.5m につきとも監視可能。） | －(Ss) | SA 用<br>直流電源 | 差圧式<br>水位<br>検出器 | 可      | ⑨              |
|                | ベデスタル水位               | 4  | +0.1m、+1.2m、+2.4m＊6 | －＊8       | 重大事故等時において、ベデスタルに溶融炉心の冷却に必要な水深（+2.4m）があることを監視可能。  | －(Ss) | SA 用<br>直流電源 | 電極式<br>水位<br>検出器 | 可      | ⑩              |
|                | 代替注水流量（常設）＊1          |    |                     |           |   |       |              |                  |        |                |
|                | 低圧原子炉代替注水流量＊1         |    |                     |           |   |       |              |                  |        |                |
| 格納容器代替スプレイ流量＊1 |                       |    |                     |           |   |       |              |                  |        |                |
|                | ベデスタル代替注水流量＊1         |    |                     |           |   |       |              |                  |        |                |
|                | ベデスタル代替注水流量（低帯域用）＊1   |    |                     |           |   |       |              |                  |        |                |
|                | 低圧原子炉代替注水流量＊1         |    |                     |           |   |       |              |                  |        |                |

＊1：重要代替監視パラメータ及び重要代替監視パラメータ  
＊3：基準点は気水分離器下端（原子炉圧力容器等レベルより 12885mm）。＊4：基準点はサブプレッション・プール通常水位（EL5610）。  
＊5：基準点は格納容器底面（EL10100）。＊6：基準点はコリウムシールド上表面（EL6706）  
＊7：局部出力領域計装の検出器は 124 個であり、平均出力領域計装の各チャンネルには 14 個又は 17 個の信号が入力される。  
＊8：重大事故等時に使用する設備のため、設計基準事故時は値なし。  
＊9：炉心損傷は原子炉停止後の経過時間における格納容器内空同気放射線レベルの値で判断する。原子炉停止直後に炉心損傷した場合の判断値は約 10Sv/h（経過時間とともに低くなる）であり設計基準では炉心損傷しないことからこの値を下回る。  
＊10：基準点は使用済燃料貯蔵ラック上端（EL35518）。＊11：検出点は 7 箇所。  
＊12：所内常設蓄電式直流電源設備及び常設代替直流電源設備からの給電により計測可能な計器は、SA 用直流電源、区分Ⅱ直流電源及び区分Ⅱバイタル交流電源を電源とした計器である。

「⑩水源の確保」を監視するパラメータと同じ

「⑩原子炉格納容器への注水量」を監視するパラメータと同じ

備考

・設備及び運用の相違  
【柏崎 6/7，東海第二】  
⑨，⑩の相違  
島根 2 号炉は，R P V 破損前に原子炉格納容器ペデスタルに溶融炉心の冷却に必要な水量の事前注水の把握のため，重大事故等対処設備としてドライウェル水位を設置

【（7/17）の引用】







柏崎刈羽原子力発電所 6 / 7 号炉 (2017.12.20 版)

| 分類                     | 重要監視パラメータ<br>重要代替監視用パラメータ      | 単位 | 計測範囲                                     | 設定基準           | 把握能力(計測範囲の考え方)   | 耐震性 | 電源 <sup>*13</sup>                            | 検出器の<br>種類    | 可搬型<br>図 No. |
|------------------------|--------------------------------|----|--|----------------|--|-----|--|---------------|--------------|
| ③ 最終ヒート<br>交換機圧力<br>差圧 | フィルタ装置水位 <sup>*2</sup>         | 2  | 0~6000mm                                 | - <sup>※</sup> | スクラバノズル上端を計測範囲のゼロ点とし、フィルタ装置維持のための上限：約2200mm、下限：約500mmを監視可能。                        | —   | AM用<br>直流電源                                  | 差圧式水位<br>検出器  | ③            |
|                        | フィルタ装置入口圧力                     | 1  | 0~1MPa〔gauge〕                            | - <sup>※</sup> | 格納容器ベント支線時に、格納容器圧力差が生じ装置内の最高圧力(0.62MPa〔gauge〕)が監視可能。                               | —   | AM用<br>直流電源                                  | 弾性圧力<br>検出器   | ④            |
|                        | フィルタ装置出口取放線モニタ                 | 2  | 10 <sup>-3</sup> ~10 <sup>-5</sup> msV/h | - <sup>※</sup> | 格納容器ベント支線時に、設定されるフィルタ装置出口の最大値を当量率(約7×10 <sup>-5</sup> msV/h)を監視可能。                 | —   | AM用<br>直流電源                                  | 電極箱           | —            |
|                        | フィルタ装置水素濃度                     | 2  | 0~100±0.1%                               | - <sup>※</sup> | 格納容器ベント停止直後の装置によるページを発生し、フィルタ装置及び副圧強化弁とラインの配管内に滞留する水素濃度が可燃限界濃度(1vol%)未満であることを監視可能。 | —   | 計器：AM用<br>直流電源<br>センサー装置：分岐1<br>バイタル交流<br>電源 | 熱伝導式<br>水素検出器 | ④            |
|                        | フィルタ装置金属フィルタ差圧                 | 2  | 0~50kPa                                  | - <sup>※</sup> | フィルタ装置金属フィルタの圧力差圧を監視可能。  | —   | AM用<br>直流電源                                  | 差圧式圧力<br>検出器  | ④            |
| 格納容器内圧                 | フィルタ装置スクラバ水 pH                 | 1  | pH0~14                                   | - <sup>※</sup> | フィルタ装置スクラバ水の pH(140~140)監視可能。  | —   | AM用<br>直流電源                                  | pH検出器         | ④            |
|                        | 格納容器内圧力 (D/W) <sup>*11</sup>   |    |  |                |  |     |  |               |              |
| 格納容器内圧                 | 格納容器内圧力 (S/C) <sup>*11</sup>   |    |  |                |  |     |  |               |              |
|                        | 格納容器内水素濃度 (S/A) <sup>*11</sup> |    |  |                |  |     |  |               |              |

① 原子炉格納容器内の水素濃度<sup>①</sup>を監視するパラメータと同じ。

② 原子炉格納容器内の水素濃度<sup>②</sup>を監視するパラメータと同じ。

③ 原子炉格納容器内の水素濃度<sup>③</sup>を監視するパラメータと同じ。

④ 原子炉格納容器内の水素濃度<sup>④</sup>を監視するパラメータと同じ。

[illegible]

## 東海第二発電所 (2018.9.18 版)

| 第1.15-2表 重要監視パラメータ及び重要代替監視パラメータ (重大事故等対処設備) (10/16) |                                   |    |  |      |   |           |                           |               |            |
|---|-----------------------------------|----|--|------|---|-----------|---------------------------|---------------|------------|
| 分類  | 重要監視パラメータ<br>重要代替監視パラメータ          | 個数 | 計画範囲   | 設計基準 | 把握能力 (計画範囲の考え方)   | 耐震性       | 電源 <sup>1)</sup>          | 検出器の<br>種類    | 検出器の<br>型式 |
| 格納容器圧力及び冷却水温度の監視                                    | フィルタ装置水位                          | 2  | 180mm~5,500mm                                | —**  | 系統異常時におけるスクラビング水位の設定値<br>用<br>フィルタ装置設置のための下限値と上限水<br>位の範囲   | —<br>(Ss) | 緊急用<br>直流電源               | 差圧式水位<br>検出器  | ⑬          |
|   | フィルタ装置圧力 <sup>2)</sup>            | 1  | 0~1MPa [range]                               | —**  | 格納容器ベント実施時に、格納容器圧力を監視<br>可能   | —<br>(Ss) | 緊急用<br>直流電源               | 弾性圧力<br>検出器   | ⑭          |
|   | フィルタ装置スクラビング水<br>温度 <sup>2)</sup> | 1  | 0~300℃                                       | —**  | 格納容器ベント実施時に、格納容器圧力急がし<br>装置の最高使用温度 (200℃) を監視可能。  | —<br>(Ss) | 緊急用<br>直流電源               | 熱電対           | ⑮          |
|   | フィルタ装置出口放射線モニタ<br>(高レンジ、低レンジ)     | 2  | 10 <sup>-2</sup> Sv/h~10 <sup>4</sup> Sv/h   | —**  | 格納容器ベント実施時(炉心損傷している場合)<br>に、想定されるフィルタ装置出口の最大放射線<br>量 <sup>3)</sup> (約5×10 <sup>4</sup> Sv/h) を監視可能。   | —<br>(Ss) | 緊急用<br>直流電源               | イオン<br>チェンバ   | ⑯          |
|   | フィルタ装置入口水素濃度                      | 2  | 10 <sup>-3</sup> mSv/h~10 <sup>4</sup> mSv/h | —**  | に、想定されるフィルタ装置出口の最大放射<br>線量 <sup>3)</sup> (約7×10 <sup>4</sup> mSv/h) を監視可能。<br>格納容器ベント停止後の装置中の水素を素<br>加し、フィルタ装置の入口配管内に滞留する水<br>素濃度が可燃限界温度 (400℃) 未満であるこ<br>とを監視可能。 | —<br>(Ss) | 計測、サンプリ<br>力源、電<br>急用交流電源 | 熱伝導式<br>水素検出器 | ⑰          |
| ①原子炉格納容器内の圧力) を監視するパラメータと同じ。                        |                                   |    |  |      |   |           |                           |               |            |
| ②原子炉格納容器内の水素濃度) を監視するパラメータと同じ。                      |                                   |    |  |      |   |           |                           |               |            |
| 副圧力   | 副圧強化ベント装置                         | 2  | 10 <sup>-2</sup> mSv/h~10 <sup>4</sup> mSv/h | —**  | 重大事故等時の副圧強化ラインの耐圧強化ベント素<br>加放射線モニタ設置位置における最大放射線量率<br>(約0×10 <sup>4</sup> mSv/h) を監視可能。  | —<br>(Ss) | 緊急用<br>直流電源               | イオン<br>チェンバ   | ⑱          |

[illegible]

## 島根原子力発電所 2号炉

| 分類                       | 重要監視パラメータ<br>重要代替監視パラメータ           | 個数 | 計測範囲  | 設計基準 | 制御能力 (計測範囲の考え方)  | 耐震性    | 電源 <sup>※2</sup> | 検出器の種類           | 可搬型計測器 | 第1.15-3.3<br>図4 |
|--------------------------|------------------------------------|----|---|------|--|--------|------------------|------------------|--------|-----------------|
| ④ 最終ヒートシフトシートの監視         | スクラップ容器水位                          | 8  |  | -※8  | 系統作動時におけるスクラップ容器水位の範囲、及びフイルタ裏面配管直下の系統運転時の下水水位から上限水位の範囲を監視可能。                               | - (Ss) | SA用<br>直流電源      | 差圧式<br>水位<br>検出器 | 可      | ④               |
|                          | スクラップ容器圧力                          | 4  | 0 ~ 1 MPa [gauge]   | -※8  | 格納容器ベントに実施時に、格納容器フイルタベント系の最高圧力 (0.85MPa [gauge]) が監視可能。                                    | - (Ss) | SA用<br>直流電源      | 弾性圧力<br>検出器      | 可      | ⑤               |
|                          | スクラップ容器温度                          | 4  | 0 ~ 300℃  | -※8  | 格納容器ベント実施時に、格納容器フイルタベント系の最高使用温度 (200℃) を計測可能な範囲とする。  | - (Ss) | SA用<br>直流電源      | 熱電対              | 可      | ⑥               |
|                          | 第1ベントフイルタ出口放射線モニタ (赤レンジ、低レンジ)      | 2  | 10 <sup>-5</sup> ~ 10 <sup>5</sup> Sv/h   | -※8  | 格納容器ベント実施時 (炉心損傷している場合) に、想定される第1ベントフイルタ出口の最大放射線量率 (約3 × 10 <sup>5</sup> Sv/h) を監視可能。      | - (Ss) | SA用<br>直流電源      | 電離箱              | -      | ⑦               |
|                          |                                    | 1  | 10 <sup>-5</sup> ~ 10 <sup>5</sup> mSv/h  | -※8  | 格納容器ベント実施時 (炉心損傷していない場合) に、想定される第1ベントフイルタ出口の最大放射線量率 (約6.5 × 10 <sup>-5</sup> mSv/h) を監視可能。 | - (Ss) | SA用<br>直流電源      | 電離箱              | -      | ⑧               |
| ⑤ 原子炉格納容器内の圧力            | 第1ベントフイルタ出口水素濃度                    | 1  | 0 ~ 20vol% /<br>0 ~ 100vol%   | -※8  | 格納容器ベント停止後の営業によるバージを実施し、第1ベントフイルタ出口配管内に滞留する水素濃度が可燃限界 (4vol%) 未満であることを監視可能。                 | -      | SA用<br>交流電源      | 熱伝導式水素濃度検出器      | -      | ⑨               |
|                          | ドライウエール圧力 (SA) <sup>※1</sup>       |    |   |      | ⑦原子炉格納容器内の圧力) を監視するパラメータと同じ  |        |                  |                  |        |                 |
|                          | サブプレッション・チェンバ圧力 (SA) <sup>※1</sup> |    |   |      | ⑦原子炉格納容器内の水素濃度) を監視するパラメータと同じ  |        |                  |                  |        |                 |
| ⑥ 格納容器水素濃度 <sup>※1</sup> | 格納容器水素濃度                           |    |   |      |  |        |                  |                  |        |                 |
|                          | 格納容器水素濃度 (SA) <sup>※1</sup>        |    |   |      |  |        |                  |                  |        |                 |

- ※ 1: 重要設備監視アラームデータ
- ※ 2: 重要設備アラームデータ及び重要設備監視アラームデータ
- ※ 3: 基礎点は気水分離器下端 (原子炉圧力容器上端より 132mm)。 ※ 4: 基礎点はサブプレッション・プール通常水位 (H5610)。
- ※ 5: 基礎点は気水分離器上端 (H10100)。
- ※ 6: 基礎点はコリウムシート上表面 (H4706)。
- ※ 7: 局所点検容器底は 124 個であり、平均出力増減計表のチャンネルには 14 個又は 17 個の信号が入力される。
- ※ 8: 重大事象発生時に発生する後継のため、設計基準事故時と同様。
- ※ 9: 重大事象発生時に発生する後継のため、設計基準事故時と同様。
- ※ 10: 基礎点は原子炉停止直後に開始する冷却時間における冷却時間平均燃料温度 (燃料棒ベベルの値で判断する)。原子炉が停止直後にある損傷した場合の判断値は約 105℃/h (経過時間とともに低くなる) であり設計基準値では更に相違しない。これからこの値を下回る。
- ※ 11: 検出点は 7 箇所。
- ※ 12: 基礎点は使用済燃料貯蔵罐上端 (H35518)。

備考

・設備の相違  
【柏崎 6/7, 東  
⑩の相違

【柏崎 6/7】  
島根 2 号炉は、はスクラバ容器の容量が大きく金属フィルタに閉塞が発生しないため、金属フィルタの差圧の監視は不要。また、島根 2 号炉は、ベント時のスクラビング水の水位変動を考慮しても放射性物質の除去性能を維持し、ベント開始後 7 日間は水補給が不要となるよう設定しているため、ベント中の pH 監視は不要であることから自主対策設備としている。

島根 2 号炉は、金属フィルタの閉塞のリスクが極めて低いため、差圧計を設置しておらず、閉塞した場合においてもスクラバ容器圧力の上昇傾向により確認する整理としている

|  |    |                          |    |   |      |   |  |           |              |        |        |                |
|--|----|--------------------------|----|---|------|---|--|-----------|--------------|--------|--------|----------------|
| 第 1.15.2 表 重要監視パラメータ及び重要代替監視パラメータ（重大事故等対処設備）（12/17）  |    |                          |    |   |      |   |  |           |              |        |        |                |
| ⑩最終ヒートシンクの確保   | 分類 | 重要監視パラメータ<br>重要代替監視パラメータ | 個数 | 計測範囲                                    | 設計基準 | 把握能力(計測範囲の考え方)  |  | 耐震性       | 電源※1)        | 検出器の種類 | 可搬型計測器 | 第 1.15.3 図 No. |
|  |    | 耐圧強化ベント系放射線モニタ           | 2  | 10 <sup>-3</sup> ~10 <sup>4</sup> mSv/h | —※8  | 重大事故等時の排気ラインの耐圧強化ベント系放射線モニタ設置位置における最大線量当量率(約 4×10 <sup>4</sup> mSv/h)を監視可能。 |  | —<br>(Ss) | AM 用<br>直流電源 | 電離箱    | —      |                |
|  |    | フィルタ装置水素濃度               | 1  |   |      | 「⑩最終ヒートシンクの確保（格納容器圧力速がし装置）」を監視するパラメータと同じ。                                   |  |           |              |        |        |                |
|  |    | 格納容器内水素濃度 (SA) ※1        |    |   |      | 「⑨原子炉格納容器内の水素濃度」を監視するパラメータと同じ。  |  |           |              |        |        |                |
| ※1：重要代替監視パラメータ。 ※2：重要監視パラメータ及び重要代替監視パラメータ<br>※3：局部出力領域モニタの検出器は208個であり、平均出力領域モニタの各チャネルには、52個ずつの信号が入力される。<br>※4：設計基準事故時に想定される原子炉圧力容器の最高圧力に対する飽和温度。<br>※5：基準点は蒸気乾燥器スカート下端（原子炉圧力容器零レベルより 1224cm）。 ※6：基準点は有効燃料棒頂部（原子炉圧力容器零レベルより 905cm）<br>※7：水位は炉心部から発生するボイドを含んでいるため、有効燃料棒頂部を下回ることはない。<br>※8：重大事故等時に使用する設備のため、設計基準事故時は値なし。 ※9：T.M.S.L.=東京湾平均海面<br>※10：炉心損傷は、原子炉停止後の経過時間における格納容器内蒸気放射線レベルの値で判断する。原子炉停止直後に炉心損傷した場合の判断値は約 105v/h（経過時間とともに判断値は低くなる）であり、設計基準では炉心損傷しないことからこの値を下回る。<br>※11：検出点は 14 箇所。 ※12：検出点は 8 箇所<br>※13：所内蓄電式直流電源設備からの給電により計測可能な計器は、AM 用直流電源を電源とした計器である。 |    |                          |    |   |      |   |  |           |              |        |        |                |

|  |   |                |                            |  |  |   |   |           |             |             |           |        |                |
|--|---|----------------|----------------------------|--|--|---|---|-----------|-------------|-------------|-----------|--------|----------------|
| 東海第二発電所（2018.9.18 版）   |   |                |                            |  |  |   |   |           |             |             |           |        |                |
| ⑩（10／16）の引用】   | 第 1.15-2 表 重要監視パラメータ及び重要代替監視パラメータ（重大事故等対処設備）（10／16） | 分類             | 重要監視パラメータ<br>重要代替監視パラメータ   | 個数   | 計測範囲   | 設計基準  | 把握能力（計測範囲の考え方）  |           | 耐震性         | 電源※1)       | 検出器の種類    | 可搬型計測器 | 第 1.15-3 図 No. |
|  |   |                | フィルタ装置水位                   | 2  | 180mm～5,500mm                                | —※8   | 系統運転におけるスクラッピング水位の設定値及びベント後のプライドと上排水位置の差を監視可能。                              |           | —<br>(Ss)   | 緊急用<br>直流電源 | 差圧式水位検出器  | 可      |                |
|  |   |                | フィルタ装置圧力※2                 | 1  | 0～1MPa [range]                               | —※8   | 格納容器ベント発動時に、格納容器圧力速がし装置の最高使用圧力 (0.62MPa [atm]) を監視可能。                       |           | —<br>(Ss)   | 緊急用<br>直流電源 | 弾性圧力検出器   | 可      |                |
|  |   |                | フィルタ装置スクラッピング水温度※3         | 1  | 0～300℃                                       | —※8   | 格納容器ベント発動時に、格納容器圧力速がし装置の最高使用温度 (200℃) を監視可能。                                |           | —<br>(Ss)   | 緊急用<br>直流電源 | 熱電対       | 可      |                |
|  |   |                | フィルタ装置出口放射線モニタ (高レンジ・低レンジ) | 2  | 10 <sup>-2</sup> Sv/h～10 <sup>4</sup> Sv/h   | —※8   | 格納容器ベント発動時(炉心損傷している場合)に想定されるフィルタ装置出口の最大放射線量(約 5×10 <sup>4</sup> Sv/h)を監視可能。 |           | —<br>(Ss)   | 緊急用<br>直流電源 | イオンチェンバ   | —      |                |
|  |   |                | フィルタ装置入口水素濃度               | 1  | 10 <sup>-3</sup> mSv/h～10 <sup>4</sup> mSv/h | —※8   | 格納容器ベント停止後の蒸気によるページを減速し、フィルタ装置の入口配管内に滞留する水素濃度が可燃限界濃度 (4vol%) 未満であることを監視可能。  |           | —<br>(Ss)   | 緊急用<br>直流電源 | イオンチェンバ   | —      |                |
|  |   |                | フィルタ装置入口水素濃度               | 2  | 0～100vol%                                    | —※8   | 格納容器ベント停止後の蒸気によるページを減速し、フィルタ装置の入口配管内に滞留する水素濃度が可燃限界濃度 (4vol%) 未満であることを監視可能。  |           | —<br>(Ss)   | 緊急用<br>直流電源 | 熱伝導式水素検出器 | —      |                |
|  |   |                | ドライウェル圧力※1)                |  |  |   | 「⑦原子炉格納容器内の圧力」を監視するパラメータと同じ。  |           |             |             |           |        |                |
|  |   |                | サブプレッション・チェンバ圧力※1)         |  |  |   | 「⑦原子炉格納容器内の圧力」を監視するパラメータと同じ。  |           |             |             |           |        |                |
|  |   |                | 格納容器内水素濃度 (SA) ※1)         |  |  |   | 「⑩原子炉格納容器内の水素濃度」を監視するパラメータと同じ。  |           |             |             |           |        |                |
| 耐圧強化ベント系   |   | 耐圧強化ベント系放射線モニタ | 2                          | 10 <sup>-3</sup> mSv/h～10 <sup>4</sup> mSv/h | —※8  | 重大事故等時の排気ラインの耐圧強化ベント系放射線モニタ設置位置における最大放射線量率(約 9×10 <sup>4</sup> mSv/h)を監視可能。 |   | —<br>(Ss) | 緊急用<br>直流電源 | イオンチェンバ     | —         | ⑩      |                |
|  |   | 耐圧強化ベント系       |                            |  |  |   |   |           |             |             |           |        |                |
| ※1 重要代替監視パラメータ。 ※2 重要監視パラメータ及び重要代替監視パラメータ<br>※3 平均出力領域計装 A～F の 6 チャネルのうち、A、B の 2 チャネルが対象。平均出力領域計装の A、C、E チャネルにはそれぞれ 21 個、B、D、F にはそれぞれ 22 個の検出器がある。<br>※4 設計基準事故時に想定される原子炉圧力容器の最高圧力に対する飽和温度。<br>※5 基準点は蒸気乾燥器スカート下端（原子炉圧力容器零レベルより 1,340cm）。 ※6 基準点は燃料有効長頂部（原子炉圧力容器零レベルより 920cm）<br>※7 ベンスタル底面（コリウムシールド上表面：EL.11,800mm）からの高さ。 ※8 基準点は燃料有効長頂部（原子炉圧力容器零レベルより 920cm）<br>※9 重大事故等時に使用する設備のため、設計基準事故時は値なし。 ※9 基準点は通常運転水位：EL. 3,030mm（サブプレッション・チェンバ底部より 7,030mm）<br>※10 炉心損傷は、原子炉停止後の経過時間における格納容器蒸気放射線モニタの値で判断する。原子炉停止直後に炉心損傷した場合の判断値は約 90Sv/h（経過時間とともに判断値は低くなる）であり、設計基準では炉心損傷しないことからこの値を下回る。<br>※11 検出点 8 箇所。 ※12 検出点 8 箇所。 ※13 基準点は使用済燃料貯蔵ラック上端：EL. 39,377mm（使用済燃料プールの底部より 4,688mm）<br>※14 蓄電池（所内常設直流電源設備及び所設代替直流電源設備）からの給電により計測可能な計器は、区分 1、I 直流電源及び緊急用直流電源を電源とした計器である。 |   |                |                            |  |  |   |   |           |             |             |           |        |                |

|                                   |  |  |  |  |  |  |  |  |  |  |  |
|-----------------------------------|--|--|--|--|--|--|--|--|--|--|--|
| 島根原子力発電所 2号炉                      |  |  |  |  |  |  |  |  |  |  |  |
| 備考                                |  |  |  |  |  |  |  |  |  |  |  |
| ・設備の相違                            |  |  |  |  |  |  |  |  |  |  |  |
| 【柏崎 6/7, 東海第二】                    |  |  |  |  |  |  |  |  |  |  |  |
| ⑩の相違                              |  |  |  |  |  |  |  |  |  |  |  |
| 島根 2 号炉は、耐圧強化ベント系を重大事故等対処設備としていない |  |  |  |  |  |  |  |  |  |  |  |

|   |                          |    |   |  |  |        |              |          |                |   |                          |    |  |                         |   |        |                |          |                |   |                   |                          |  |                         |   |        |                              |          |                |       |      |      |      |  |  |  |  |  |  |
|---|--------------------------|----|---|--|--|--------|--------------|----------|----------------|---|--------------------------|----|--|-------------------------|---|--------|----------------|----------|----------------|---|-------------------|--------------------------|--|-------------------------|---|--------|------------------------------|----------|----------------|-------|------|------|------|--|--|--|--|--|--|
| 柏崎刈羽原子力発電所 6／7号炉 (2017.12.20 版)                       |                          |    |   |  |  |        |              |          |                | 東海第二発電所 (2018.9.18 版)                                 |                          |    |  |                         |   |        |                |          |                | 島根原子力発電所 2号炉  |                   |                          |  |                         |   |        |                              |          |                | 備考    |      |      |      |  |  |  |  |  |  |
| 第 1.15.2 表 重要監視パラメータ及び重要代替監視パラメータ (重大事故等対処設備) (13/17) |                          |    |   |  |  |        |              |          |                | 第 1.15-2 表 重要監視パラメータ及び重要代替監視パラメータ (重大事故等対処設備) (11／16) |                          |    |  |                         |   |        |                |          |                | 第 1.15-2 表 重要監視パラメータ及び重要代替監視パラメータ (重大事故等対処設備) (13／18) |                   |                          |  |                         |   |        |                              |          |                | 設備の相違 |      |      |      |  |  |  |  |  |  |
| 分類  | 重要監視パラメータ                | 個数 | 計測範囲  | 設計基準   | 把握能力 (計測範囲の考え方)  | 耐震性    | 電源※1,4       | 検出器の種類   | 第 1.15-3 図 No. | 分類  | 重要監視パラメータ                | 個数 | 計測範囲   | 設計基準                    | 把握能力 (計測範囲の考え方)   | 耐震性    | 電源※1,4         | 検出器の種類   | 第 1.15-3 図 No. | 分類  | 重要監視パラメータ         | 個数                       | 計測範囲   | 設計基準                    | 把握能力 (計測範囲の考え方)   | 耐震性    | 電源※1,4                       | 検出器の種類   | 第 1.15-3 図 No. | 設備の相違 |      |      |      |  |  |  |  |  |  |
| ⑩最終ヒートシンクの確保  | 残留熱除去系熱交換器入口温度※3         | 3  | 0～300℃  | 最大値：182℃   | 残留熱除去系の運転時における、残留熱除去系系統水の最高使用温度 (182℃) を監視可能。  | C (Ss) | 区分Ⅰ、Ⅱ、Ⅲ 直流電源 | 熱電対      | 可              | ①   | 残留熱除去系熱交換器入口温度※2         | 2  | 0～300℃   | 182℃以下                  | 残留熱除去系の運転時における、残留熱除去系系統水の最高温度 (182℃) を監視可能。   | C (Ss) | 区分Ⅰ、Ⅱ 計測用 交流電源 | 熱電対      | 可              | ⑫   | 残留熱除去系熱交換器入口温度※2  | 2                        | 0～200℃   | 最大値：90℃                 | 残留熱除去系の運転時における、残留熱除去系熱交換器入口温度の最高使用温度 (114℃) を監視可能。  | S      | 区分Ⅰ、Ⅱ 交流電源 S A 用 直流電源        | 熱電対      | 可              | ⑬     | ⑩の相違 |      |      |  |  |  |  |  |  |
|   | 残留熱除去系熱交換器出口温度           | 3  | 0～300℃  | 最大値：182℃   | 残留熱除去系の運転時における、残留熱除去系系統水の最高使用温度 (182℃) を監視可能。  | C (Ss) | 区分Ⅰ、Ⅱ、Ⅲ 直流電源 | 熱電対      | 可              | ②   | 残留熱除去系熱交換器出口温度           | 2  | 0～300℃   | 182℃以下                  | 残留熱除去系の運転時における、残留熱除去系系統水の最高温度 (182℃) を監視可能。   | C (Ss) | 区分Ⅰ、Ⅱ 計測用 交流電源 | 熱電対      | 可              | ⑬   | 残留熱除去系熱交換器出口温度    | 2                        | 0～200℃   | 最大値：90℃                 | 残留熱除去系の運転時における、残留熱除去系熱交換器出口温度の最高使用温度 (114℃) を監視可能。  | S      | 区分Ⅰ、Ⅱ 交流電源 S A 用 直流電源        | 熱電対      | 可              | ⑭     | ⑩の相違 |      |      |  |  |  |  |  |  |
|   | 残留熱除去系系統流量               |    |   |  | ④原子炉圧力容器への注水量」を監視するパラメータと同じ。   |        |              |          |                |   | 残留熱除去系系統流量               |    |  |                         | ④原子炉圧力容器への注水量」を監視するパラメータと同じ。  |        |                |          |                |   |                   | 残留熱除去系系統流量               |  |                         |   |        |                              |          |                |       |      | ⑩の相違 |      |  |  |  |  |  |  |
|   | 原子炉補機冷却水系統               | 3  | 0～4000m <sup>3</sup> /h (6号炉区分Ⅰ、Ⅱ)<br>0～1700m <sup>3</sup> /h (6号炉区分Ⅲ)<br>0～3000m <sup>3</sup> /h (6号炉区分Ⅲ、7号炉区分Ⅰ、Ⅱ)<br>0～2600m <sup>3</sup> /h (7号炉区分Ⅰ、Ⅱ)<br>0～2000m <sup>3</sup> /h (7号炉区分Ⅲ) | 0～2200m <sup>3</sup> /h (6号炉区分Ⅰ、Ⅱ)<br>0～1700m <sup>3</sup> /h (6号炉区分Ⅲ)<br>2600m <sup>3</sup> /h (7号炉区分Ⅰ、Ⅱ、Ⅲ)、1600m <sup>3</sup> /h (7号炉区分Ⅲ) を監視可能。 | 原子炉補機冷却水ポンプの最大流量 (2200m <sup>3</sup> /h (6号炉区分Ⅰ、Ⅱ)、1700m <sup>3</sup> /h (6号炉区分Ⅲ)、2600m <sup>3</sup> /h (7号炉区分Ⅰ、Ⅱ、Ⅲ)、1600m <sup>3</sup> /h (7号炉区分Ⅲ) を監視可能。 | C (Ss) | 区分Ⅰ、Ⅱ、Ⅲ 直流電源 | 差圧式流量検出器 | 可              | ⑤   | 原子炉補機冷却水系統               | 3  | 0～2000m <sup>3</sup> /h (6号炉)<br>0～1500m <sup>3</sup> /h (7号炉) | 0～1200m <sup>3</sup> /h | 残留熱除去系熱交換器入口冷却水流量の最大流量 (1200m <sup>3</sup> /h) を監視可能。   | C (Ss) | 区分Ⅰ、Ⅱ、Ⅲ 直流電源   | 差圧式流量検出器 | 可              | ⑥   | 原子炉補機冷却水系統        | 3                        | 0～2000m <sup>3</sup> /h (6号炉)<br>0～1500m <sup>3</sup> /h (7号炉) | 0～1200m <sup>3</sup> /h | 残留熱除去系熱交換器入口冷却水流量の最大流量 (1200m <sup>3</sup> /h) を監視可能。   | C (Ss) | 区分Ⅰ、Ⅱ、Ⅲ 直流電源                 | 差圧式流量検出器 | 可              | ⑥     | ⑩の相違 |      |      |  |  |  |  |  |  |
|   | 原子炉圧力容器温度※1              |    |   |  | ⑥原子炉圧力容器内の温度」を監視するパラメータと同じ。  |        |              |          |                |   | 原子炉圧力容器温度※1              |    |  |                         | ⑥原子炉圧力容器内の温度」を監視するパラメータと同じ。   |        |                |          |                |   |                   | 原子炉圧力容器温度※1              |  |                         |   |        | ⑥原子炉圧力容器内の温度」を監視するパラメータと同じ。  |          |                |       |      |      | ⑩の相違 |  |  |  |  |  |  |
| ⑪最終ヒートシンクの確保  | サブレーション・プールの水温度※1        |    |   |  | ⑥原子炉格納容器内の温度」を監視するパラメータと同じ。  |        |              |          |                |   | サブレーション・プールの水温度※1        |    |  |                         | ⑥原子炉格納容器内の温度」を監視するパラメータと同じ。   |        |                |          |                |   |                   | サブレーション・プールの水温度※1        |  |                         |   |        | ⑥原子炉格納容器内の温度」を監視するパラメータと同じ。  |          |                |       |      |      | ⑩の相違 |  |  |  |  |  |  |
|   | 残留熱除去系ポンプ                |    |   |  | ⑥格納容器ベイパスの監視」を監視するパラメータと同じ。  |        |              |          |                |   | 残留熱除去系ポンプ                |    |  |                         | ⑥格納容器ベイパスの監視」を監視するパラメータと同じ。   |        |                |          |                |   |                   | 残留熱除去系ポンプ                |  |                         |   |        | ⑥格納容器ベイパスの監視」を監視するパラメータと同じ。  |          |                |       |      |      | ⑩の相違 |  |  |  |  |  |  |
|   | 残留熱除去系ポンプ出口圧力※1          |    |   |  | ⑥格納容器ベイパスの監視」を監視するパラメータと同じ。  |        |              |          |                |   | 残留熱除去系ポンプ出口圧力※1          |    |  |                         | ⑥格納容器ベイパスの監視」を監視するパラメータと同じ。   |        |                |          |                |   |                   | 残留熱除去系ポンプ出口圧力※1          |  |                         |   |        | ⑥格納容器ベイパスの監視」を監視するパラメータと同じ。  |          |                |       |      |      | ⑩の相違 |  |  |  |  |  |  |
|   | 残留熱除去系ポンプ出口流量            |    |   |  | ⑥原子炉圧力容器への注水量」を監視するパラメータと同じ。   |        |              |          |                |   | 残留熱除去系ポンプ出口流量            |    |  |                         | ⑥原子炉圧力容器への注水量」を監視するパラメータと同じ。  |        |                |          |                |   |                   | 残留熱除去系ポンプ出口流量            |  |                         |   |        | ⑥原子炉圧力容器への注水量」を監視するパラメータと同じ。 |          |                |       |      |      | ⑩の相違 |  |  |  |  |  |  |
|   | 原子炉圧力容器温度 (S A) ※1       |    |   |  | ⑥原子炉圧力容器内の温度」を監視するパラメータと同じ。  |        |              |          |                |   | 原子炉圧力容器温度 (S A) ※1       |    |  |                         | ⑥原子炉圧力容器内の温度」を監視するパラメータと同じ。   |        |                |          |                |   |                   | 原子炉圧力容器温度 (S A) ※1       |  |                         |   |        | ⑥原子炉圧力容器内の温度」を監視するパラメータと同じ。  |          |                |       |      |      | ⑩の相違 |  |  |  |  |  |  |
| ⑫最終ヒートシンクの確保  | サブレーション・プールの水温度 (S A) ※1 |    |   |  | ⑥原子炉格納容器内の温度」を監視するパラメータと同じ。  |        |              |          |                |   | サブレーション・プールの水温度 (S A) ※1 |    |  |                         | ⑥原子炉格納容器内の温度」を監視するパラメータと同じ。   |        |                |          |                |   |                   | サブレーション・プールの水温度 (S A) ※1 |  |                         |   |        | ⑥原子炉格納容器内の温度」を監視するパラメータと同じ。  |          |                |       |      |      | ⑩の相違 |  |  |  |  |  |  |
|   | 残留熱除去系熱交換器冷却水流量※1        | 2  | 0～1500m <sup>3</sup> /h   | 0～1218m <sup>3</sup> /h  | 残留熱除去系熱交換器冷却水流量の最大流量 (1218m <sup>3</sup> /h) を監視可能。移動式代替熱交換器設置の最大流量 (600m <sup>3</sup> /h) を監視可能。  | S      | 区分Ⅰ、Ⅱ 交流電源   | 差圧式流量検出器 | 可              | ⑮   | 残留熱除去系熱交換器冷却水流量※1        | 2  | 0～1500m <sup>3</sup> /h  | 0～1218m <sup>3</sup> /h | 残留熱除去系熱交換器冷却水流量の最大流量 (1218m <sup>3</sup> /h) を監視可能。移動式代替熱交換器設置の最大流量 (600m <sup>3</sup> /h) を監視可能。 | S      | 区分Ⅰ、Ⅱ 交流電源     | 差圧式流量検出器 | 可              | ⑮   | 残留熱除去系熱交換器冷却水流量※1 | 2                        | 0～1500m <sup>3</sup> /h  | 0～1218m <sup>3</sup> /h | 残留熱除去系熱交換器冷却水流量の最大流量 (1218m <sup>3</sup> /h) を監視可能。移動式代替熱交換器設置の最大流量 (600m <sup>3</sup> /h) を監視可能。 | S      | 区分Ⅰ、Ⅱ 交流電源                   | 差圧式流量検出器 | 可              | ⑮     | ⑩の相違 |      |      |  |  |  |  |  |  |
|   | 残留熱除去系熱交換器冷却水流量          |    |   |  | ⑥原子炉圧力容器への注水量」を監視するパラメータと同じ。   |        |              |          |                |   | 残留熱除去系熱交換器冷却水流量          |    |  |                         | ⑥原子炉圧力容器への注水量」を監視するパラメータと同じ。  |        |                |          |                |   |                   | 残留熱除去系熱交換器冷却水流量          |  |                         |   |        | ⑥原子炉圧力容器への注水量」を監視するパラメータと同じ。 |          |                |       |      |      | ⑩の相違 |  |  |  |  |  |  |
|   | 原子炉圧力容器温度 (S A) ※1       |    |   |  | ⑥原子炉圧力容器内の温度」を監視するパラメータと同じ。  |        |              |          |                |   | 原子炉圧力容器温度 (S A) ※1       |    |  |                         | ⑥原子炉圧力容器内の温度」を監視するパラメータと同じ。   |        |                |          |                |   |                   | 原子炉圧力容器温度 (S A) ※1       |  |                         |   |        | ⑥原子炉圧力容器内の温度」を監視するパラメータと同じ。  |          |                |       |      |      | ⑩の相違 |  |  |  |  |  |  |
|   | 原子炉圧力容器温度 (S A) ※1       |    |   |  | ⑥原子炉圧力容器内の温度」を監視するパラメータと同じ。  |        |              |          |                |   | 原子炉圧力容器温度 (S A) ※1       |    |  |                         | ⑥原子炉圧力容器内の温度」を監視するパラメータと同じ。   |        |                |          |                |   |                   | 原子炉圧力容器温度 (S A) ※1       |  |                         |   |        | ⑥原子炉圧力容器内の温度」を監視するパラメータと同じ。  |          |                |       |      |      | ⑩の相違 |  |  |  |  |  |  |

※1：重要代替監視パラメータ ※2：重要監視パラメータ及び重要代替監視パラメータ

※3：基荷点は気水分離器下端 (原子炉圧力容器下部より 1328mm) ※4：基荷点はサブレーション・プール通常水位 (EL5610)。

※5：基荷点は格納容器底面 (EL10100) ※6：基荷点はコリウムシールド表面 (EL6706)。

※7：島根出力領域計装の検出器は 124 個であり、平均出力領域計装の各チャンネルには 14 個又は 17 個の信号が入力される。

※8：重大事故等時に使用する設備のため、設計基準事故時以降は、





|   |    |   |   |                          |                 |   |           |                   |  |            |                 |
|---|----|---|---|--------------------------|-----------------|---|-----------|-------------------|--|------------|-----------------|
| 柏崎刈羽原子力発電所　6／7号炉　(2017.12.20版)                    |    |   | 東海第二発電所　(2018.9.18版)                              |                          |                 | 島根原子力発電所　2号炉  |           |                   | 備考   |            |                 |
| 第1.15.2表　重要監視パラメータ及び重要代替監視パラメータ（重大事故等対処設備）（15/17） |    |   | 第1.15-2表　重要監視パラメータ及び重要代替監視パラメータ（重大事故等対処設備）（14/16） |                          |                 | 第1.15-2表　重要監視パラメータ及び重要代替監視パラメータ（重大事故等対処設備）（16/18）   |           |                   | ・設備の相違<br>【柏崎6/7，東海第二】<br>⑩，⑪，⑫，⑬，⑭<br>の相違 |            |                 |
| ④<br>水<br>源<br>の<br>確<br>保                        | 分類 | 重要監視パラメータ<br>重要代替監視パラメータ  | 個数  | 計測範囲                     | 設計基準            | 把握能力（計測範囲の考え方）                                      | 耐震性       | 電源 <sup>※12</sup> | 検出器の<br>種類                                 | 可搬型<br>計測器 | 第1.15-3<br>図No. |
|   |    | 復水貯蔵槽水位（SA）   | 1   | 0～15m（6号炉）<br>0～17m（7号炉） |                 | 復水貯蔵槽の底部からオーバーフローレベル（6号炉：0～15.5m，7号炉：0～15.7m）を監視可能。 | －<br>（Ss） | AM用<br>直流電源       | 差圧式水位<br>検出器                               | 可          | ⑦               |
|   |    | サブプレッション・チェンバ・<br>プール水位   |   |                          |                 |   |           |                   |  |            |                 |
|   |    | 高圧代替注水系統総流量 <sup>※1</sup>   |   |                          |                 |   |           |                   |  |            |                 |
|   |    | 復水補給水系統<br>（RWR A系代替注水流量） <sup>※1</sup>   |   |                          |                 |   |           |                   |  |            |                 |
|   |    | 復水補給水系統<br>（RWR B系代替注水流量） <sup>※1</sup>   |   |                          |                 |   |           |                   |  |            |                 |
|   |    | 原子炉隔離時冷却系統流量 <sup>※1</sup>  |   |                          |                 |   |           |                   |  |            |                 |
|   |    | 高圧炉心注水系統流量 <sup>※1</sup>  |   |                          |                 |   |           |                   |  |            |                 |
|   |    | 残留熱除去系統流量 <sup>※1</sup>   |   |                          |                 |   |           |                   |  |            |                 |
|   |    | （格納容器下部注水流量） <sup>※1</sup>  |   |                          |                 |   |           |                   |  |            |                 |
| ④<br>水<br>源<br>の<br>確<br>保                        |    | 原子炉水位（広帯域） <sup>※1</sup>  |   |                          |                 |   |           |                   |  |            |                 |
|   |    | 原子炉水位（燃料域） <sup>※1</sup>  |   |                          |                 |   |           |                   |  |            |                 |
|   |    | 原子炉水位（SA） <sup>※1</sup>   |   |                          |                 |   |           |                   |  |            |                 |
|   |    | 復水移送ポンプ吐出圧力 <sup>※1</sup>   | 3   | 0～2MPa〔gage〕             | － <sup>※1</sup> | 重大事故等時における、復水補給水系の最高使用圧力（約1.7MPa〔gage〕）を監視可能。       | －<br>（Ss） | AM用<br>直流電源       | 弾性圧力<br>検出器                                | 可          | ⑤               |
|   |    | 残留熱除去系ポンプ吐出圧力 <sup>※1</sup>   |   |                          |                 |   |           |                   |  |            |                 |
|   |    | ①1：重要代替監視パラメータ。　※2：重要監視パラメータ及び重要代替監視パラメータ   |   |                          |                 |   |           |                   |  |            |                 |
|   |    | ②3：平均出力領域モニタの検出器は208個であり、平均出力領域モニタの各チャンネルには、52個ずつの信号が入力される。   |   |                          |                 |   |           |                   |  |            |                 |
|   |    | ③4：設計基準事故時に想定される原子炉圧力容器の最高圧力に対する飽和温度。   |   |                          |                 |   |           |                   |  |            |                 |
|   |    | ④5：基準点は蒸気乾燥器スカーフト下部（原子炉圧力容器零レベルより1224mm）。　※6：基準点は有効燃料棒頂部（原子炉圧力容器零レベルより905mm）  |   |                          |                 |   |           |                   |  |            |                 |
|   |    | ⑤7：水位は炉心部から発生するボイドを含んでいるため、有効燃料棒頂部を下回ることはない。  |   |                          |                 |   |           |                   |  |            |                 |
| ④<br>水<br>源<br>の<br>確<br>保                        |    | ⑥8：重大事故等時に使用する設備のため、設計基準事故時は値なし。　※9：T.M.S.L.＝最高平均海面   |   |                          |                 |   |           |                   |  |            |                 |
|   |    | ⑦10：炉心損傷は、原子炉停止直後の経過時間における格納容器内空間気放熱線レベルの値で判断する。原子炉停止直後に炉心損傷した場合の判断値は約10Sv/h（経過時間とともに判断値は低くなる）であり、設計基準では炉心損傷しないことからこの値を下回る。 |   |                          |                 |   |           |                   |  |            |                 |
|   |    | ⑧11：検出点は14箇所。　※12：検出点は8箇所   |   |                          |                 |   |           |                   |  |            |                 |
|   |    | ⑨13：所内蓄電式直流電源設備からの給電により計測可能な計器は、AM用直流電源及び区分Ⅰ直流電源を電源とした計器である。  |   |                          |                 |   |           |                   |  |            |                 |
|   |    | ⑩14：所内常設新式直流電源設備及び常設代替直流電源設備からの給電により計測可能な計器は、SA用直流電源、区分Ⅱ直流電源及び区分Ⅲ交流電源を電源とした計器である。   |   |                          |                 |   |           |                   |  |            |                 |
|   |    | ⑪15：重要代替監視パラメータ。　※2：重要監視パラメータ及び重要代替監視パラメータ  |   |                          |                 |   |           |                   |  |            |                 |
|   |    | ⑫3：基準点は気水分離器下端（原子炉圧力容器零レベルより1328cm）。　※4：基準点はサブプレッション・プール通常水位（EL5610）。   |   |                          |                 |   |           |                   |  |            |                 |
|   |    | ⑬5：基準点は格納容器底面（EL10100）。　※6：基準点はコリウムシールド上表面（EL6706）。   |   |                          |                 |   |           |                   |  |            |                 |
|   |    | ⑭7：局部出力領域計装の検出器は124個であり、平均出力領域計装の各チャンネルには14個又は17個の信号が入力される。   |   |                          |                 |   |           |                   |  |            |                 |
|   |    | ⑮8：重大事故等時に使用する設備のため、設計基準事故時は値なし。  |   |                          |                 |   |           |                   |  |            |                 |
| ④<br>水<br>源<br>の<br>確<br>保                        |    | ⑯9：炉心損傷は原子炉停止後の経過時間における格納容器内空間気放熱線レベルの値で判断する。原子炉停止直後に炉心損傷した場合の判断値は約10Sv/h（経過時間とともに低くなる）であり設計基準では炉心損傷しないことからこの値を下回る。         |   |                          |                 |   |           |                   |  |            |                 |
|   |    | ⑰10：基準点は使用済燃料貯蔵ラック上端（EL36518）。　※11：検出点は7箇所  |   |                          |                 |   |           |                   |  |            |                 |
|   |    | ⑱12：所内常設新式直流電源設備及び常設代替直流電源設備からの給電により計測可能な計器は、SA用直流電源、区分Ⅱ直流電源及び区分Ⅲ交流電源を電源とした計器である。   |   |                          |                 |   |           |                   |  |            |                 |
|   |    | ⑲13：重要監視パラメータ及び重要代替監視パラメータ  |   |                          |                 |   |           |                   |  |            |                 |
|   |    | ⑳14：重要監視パラメータ及び重要代替監視パラメータ  |   |                          |                 |   |           |                   |  |            |                 |
|   |    | ㉑15：重要監視パラメータ及び重要代替監視パラメータ  |   |                          |                 |   |           |                   |  |            |                 |
|   |    | ㉒16：重要監視パラメータ及び重要代替監視パラメータ  |   |                          |                 |   |           |                   |  |            |                 |
|   |    | ㉓17：重要監視パラメータ及び重要代替監視パラメータ  |   |                          |                 |   |           |                   |  |            |                 |
|   |    | ㉔18：重要監視パラメータ及び重要代替監視パラメータ  |   |                          |                 |   |           |                   |  |            |                 |
|   |    | ㉕19：重要監視パラメータ及び重要代替監視パラメータ  |   |                          |                 |   |           |                   |  |            |                 |
|   |    | ㉖20：重要監視パラメータ及び重要代替監視パラメータ  |   |                          |                 |   |           |                   |  |            |                 |



|  |                               |                          |  |        |         |  |                |  |        |   |        |        |             |  |  |  |  |  |  |              |  |  |  |  |  |  |  |  |  |   |  |  |  |  |  |  |  |  |  |
|--|-------------------------------|--------------------------|--|--------|---------|--|----------------|--|--------|---|--------|--------|-------------|--|--|--|--|--|--|--------------|--|--|--|--|--|--|--|--|--|---|--|--|--|--|--|--|--|--|--|
| 柏崎刈羽原子力発電所　6／7号炉　（2017.12.20版）   |                               |                          |  |        |         |  |                |  |        | 東海第二発電所（2018.9.18版）                               |        |        |             |  |  |  |  |  |  | 島根原子力発電所　2号炉 |  |  |  |  |  |  |  |  |  | 備考  |  |  |  |  |  |  |  |  |  |
| 第1.15.2表　重要監視パラメータ及び重要代替監視パラメータ（重大事故等対処設備）（17/17）  |                               |                          |  |        |         |  |                |  |        | 第1.15-2表　重要監視パラメータ及び重要代替監視パラメータ（重大事故等対処設備）（18／18） |        |        |             |  |  |  |  |  |  | 第1.15-3表No.  |  |  |  |  |  |  |  |  |  | 【柏崎 6/7，東海第二】<br>⑩の相違<br>島根2号炉は，燃料プール水位（SA）にガイドパルス式の検出器を採用していることに対して，柏崎 6/7，東海第二は熱電対の検出器を採用している |  |  |  |  |  |  |  |  |  |
| 分類   |                               | 重要監視パラメータ<br>重要代替監視パラメータ |  | 個数     | 計測範囲    | 設計基準   | 把握能力（計測範囲の考え方） |  | 耐震性    | 電源※1  | 検出器の種類 | 可搬型計測器 | 第1.15.3図No. |  |  |  |  |  |  |              |  |  |  |  |  |  |  |  |  |   |  |  |  |  |  |  |  |  |  |
| ⑩<br>使用済燃料プールの監視   | 使用済燃料貯蔵プール水位・温度（SA広域）※2       | 1※11                     | T.M.S.L.20180～31170mm(6号炉)※3<br>T.M.S.L.20180～31123mm(7号炉)※3   | 0～150℃ | 最大値：66℃ | 重大事故等により変動する可能性のある使用済燃料プールの温度を監視可能。  | C<br>(Ss)      | 区分Ⅰ<br>直流電源                            | 熱電対    | 可   | ⑩      |        |             |  |  |  |  |  |  |              |  |  |  |  |  |  |  |  |  |   |  |  |  |  |  |  |  |  |  |
|  | 使用済燃料貯蔵プール放射線モニタ（高レンジ・低レンジ）※4 | 1※11                     | T.M.S.L.23420～30420mm(6号炉)※5<br>T.M.S.L.23373～30373mm(7号炉)※5   | 0～150℃ | 最大値：66℃ | 重大事故等により変動する可能性のある使用済燃料プールの温度を監視可能。  | —<br>(Ss)      | AM用<br>直流電源                            | 熱電対    | 可   | ⑩      |        |             |  |  |  |  |  |  |              |  |  |  |  |  |  |  |  |  |   |  |  |  |  |  |  |  |  |  |
|  | 使用済燃料貯蔵プール放射線モニタ（高レンジ・低レンジ）※4 | 1                        | 10 <sup>-2</sup> ～10 <sup>-6</sup> mSv/h<br>(6号炉)<br>10 <sup>-2</sup> ～10 <sup>-6</sup> mSv/h<br>(7号炉) | 0～150℃ | 最大値：66℃ | 重大事故等により変動する可能性のある放射線量の範囲（5×10 <sup>-6</sup> ～10 <sup>-6</sup> mSv/h）にわたり監視可能。 | —<br>(Ss)      | AM用<br>直流電源                            | 電離箱    | —   | ⑩      |        |             |  |  |  |  |  |  |              |  |  |  |  |  |  |  |  |  |   |  |  |  |  |  |  |  |  |  |
|  | 使用済燃料貯蔵プール監視カメラ※4             | 1                        | —  | —      | —※7     | 重大事故等時ににおいて使用済燃料プール及びその周辺の状況を監視可能。   | —<br>(Ss)      | カメラ：区分Ⅰ<br>バイタル交流電源<br>空冷装置：区分Ⅰ計測用交流電源 | 赤外線カメラ | —   | ⑩      |        |             |  |  |  |  |  |  |              |  |  |  |  |  |  |  |  |  |   |  |  |  |  |  |  |  |  |  |
| ※1：重要代替監視パラメータ。 ※2：重要監視パラメータ及び重要代替監視パラメータ。<br>※3：局部出力領域モニタの検出器は208個であり、平均出力領域モニタの各チャンネルには、52個ずつの信号が入力される。<br>※4：設計基準事故時に想定される原子炉圧力容器の最高圧力に対する飽和温度。<br>※5：基準点は蒸気乾燥器スカート下流（原子炉圧力容器蓄レベルより1224cm）。 ※6：基準点は有効燃料棒頂部（原子炉圧力容器蓄レベルより905cm）。<br>※7：水位は炉心部から発生するボイドを含んでいるため、有効燃料棒頂部を下回ることはない。<br>※8：重大事故等時に使用する設備のため、設計基準事故時は値なし。 ※9：T.M.S.L.＝東京湾平均海面<br>※10：炉心損傷は、原子炉停止後の経過時間における格納容器内蒸気放熱レベルの値で判断する。原子炉停止直後に炉心損傷した場合の判断値は約10Sv/h（経過時間とともに判断値は低くなる）であり、設計基準では炉心損傷しないことからこの値を下回る。<br>※11：検出点は14箇所。 ※12：検出点は8箇所<br>※13：所内蓄電池式直流電源設備からの給電により計測可能な計器は、AM用直流電源及び区分Ⅰ直流電源を電源とした計器である。 |                               |                          |  |        |         |  |                |  |        |   |        |        |             |  |  |  |  |  |  |              |  |  |  |  |  |  |  |  |  |   |  |  |  |  |  |  |  |  |  |

|   |                             |                          |  |   |   |                                    |                            |                                     |        |              |        |        |             |  |  |  |  |  |  |   |  |  |  |  |  |  |  |  |  |
|---|-----------------------------|--------------------------|--|---|---|------------------------------------|----------------------------|-------------------------------------|--------|--------------|--------|--------|-------------|--|--|--|--|--|--|---|--|--|--|--|--|--|--|--|--|
| 東海第二発電所（2018.9.18版）   |                             |                          |  |   |   |                                    |                            |                                     |        | 島根原子力発電所　2号炉 |        |        |             |  |  |  |  |  |  | 備考  |  |  |  |  |  |  |  |  |  |
| 第1.15-2表　重要監視パラメータ及び重要代替監視パラメータ（重大事故等対処設備）（18／18）   |                             |                          |  |   |   |                                    |                            |                                     |        | 第1.15-3表No.  |        |        |             |  |  |  |  |  |  | 【柏崎 6/7，東海第二】<br>⑩の相違<br>島根2号炉は，燃料プール水位（SA）にガイドパルス式の検出器を採用していることに対して，柏崎 6/7，東海第二は熱電対の検出器を採用している |  |  |  |  |  |  |  |  |  |
| 分類  |                             | 重要監視パラメータ<br>重要代替監視パラメータ |  | 個数  | 計測範囲  | 設計基準                               | 把握能力（計測範囲の考え方）             |                                     | 耐震性    | 電源※1         | 検出器の種類 | 可搬型計測器 | 第1.15-3図No. |  |  |  |  |  |  |   |  |  |  |  |  |  |  |  |  |
| ⑩<br>使用済燃料プールの監視  | 使用済燃料プール水位・温度（SA広域）※2       | 1                        | —4,300mm～+7,200mm<br>(EL.35,077mm～46,577mm) ※1,3 | 66℃以下                                       | 重大事故等時に変動する可能性のある使用済燃料プール上部から底部近傍までの範囲にわたり水位を監視可能。  | C<br>(Ss)                          | 区分Ⅱ<br>直流電源<br>緊急用<br>直流電源 | 熱電対                                 | 可      | ⑩            |        |        |             |  |  |  |  |  |  |   |  |  |  |  |  |  |  |  |  |
|   | 使用済燃料プール温度（SA）※2            | 1※11                     | 0～120℃   | 0～120℃                                      | 重大事故等時に変動する可能性のある使用済燃料プールの温度を監視可能。  | —<br>(Ss)                          | 緊急用<br>直流電源                | 熱電対                                 | 可      | ⑩            |        |        |             |  |  |  |  |  |  |   |  |  |  |  |  |  |  |  |  |
|   | 使用済燃料プール放射線モニタ（高レンジ・低レンジ）※2 | 1                        | 10 <sup>-2</sup> Sv/h～10 <sup>-6</sup> Sv/h      | 10 <sup>-2</sup> Sv/h～10 <sup>-6</sup> Sv/h | 重大事故等により変動する可能性のある放射線量の範囲（1.0×10 <sup>-2</sup> mSv/h～2.4×10 <sup>-6</sup> mSv/h）にわたり監視可能。 | —<br>(Ss)                          | 緊急用<br>直流電源                | イオンチェンバ                             | —      | ⑩            |        |        |             |  |  |  |  |  |  |   |  |  |  |  |  |  |  |  |  |
|   | 使用済燃料プール監視カメラ※2             | 1                        | —  | —   | —※8   | 重大事故等時ににおいて使用済燃料プール及びその周辺の状況を監視可能。 | —<br>(Ss)                  | カメラ：緊急用<br>直流電源<br>空冷装置：緊急用<br>交流電源 | 赤外線カメラ | —            | ⑩      |        |             |  |  |  |  |  |  |   |  |  |  |  |  |  |  |  |  |
| ※1：重要代替監視パラメータ。 ※2：重要監視パラメータ及び重要代替監視パラメータ。<br>※3：平均出力領域計装A～Fの6チャンネルのうち、A、Bの2チャンネルが対象。平均出力領域計装のA、C、Eチャンネルにはそれぞれ21個、B、D、Fにはそれぞれ22個の検出器がある。<br>※4：設計基準事故時に想定される原子炉圧力容器の最高圧力に対する飽和温度。<br>※5：基準点は蒸気乾燥器スカート下流（原子炉圧力容器蓄レベルより1,340cm）。 ※6：基準点は燃料有効長頂部（原子炉圧力容器蓄レベルより920cm）。<br>※7：ベデスタル底面（コリウムシールド上表面：EL.11,806mm）からの高さ。<br>※8：重大事故等時に使用する設備のため、設計基準事故時は値なし。 ※9：基準点は通常運転水位：EL.3,030mm（サブプレッション・チェンバ底部より7,030mm）<br>※10：炉心損傷は、原子炉停止後の経過時間における格納容器内蒸気放熱モニタの値で判断する。原子炉停止直後に炉心損傷した場合の判断値は約90Sv/h（経過時間とともに判断値は低くなる）であり、設計基準では炉心損傷しないことからこの値を下回る。<br>※11：検出点8箇所。 ※12：検出点8箇所<br>※13：基準点は使用済燃料貯蔵ラック上端：EL.39,377mm（使用済燃料プール底部より4,688mm）<br>※14：蓄電池（所内常設直流電源設備及び常設代替直流電源設備）からの給電により計測可能な計器は、区分Ⅰ、Ⅱ直流電源及び緊急用直流電源を電源とした計器である。 |                             |                          |  |   |   |                                    |                            |                                     |        |              |        |        |             |  |  |  |  |  |  |   |  |  |  |  |  |  |  |  |  |

|   |                                 |                          |  |           |  |                                 |                |                                     |        |             |        |        |             |  |  |  |  |  |  |   |  |  |  |  |  |  |  |  |  |
|---|---------------------------------|--------------------------|--|-----------|--|---------------------------------|----------------|-------------------------------------|--------|-------------|--------|--------|-------------|--|--|--|--|--|--|---|--|--|--|--|--|--|--|--|--|
| 島根原子力発電所　2号炉  |                                 |                          |  |           |  |                                 |                |                                     |        | 備考          |        |        |             |  |  |  |  |  |  |   |  |  |  |  |  |  |  |  |  |
| 第1.15-2表　重要監視パラメータ及び重要代替監視パラメータ（重大事故等対処設備）（18／18）   |                                 |                          |  |           |  |                                 |                |                                     |        | 第1.15-3表No. |        |        |             |  |  |  |  |  |  | 【柏崎 6/7，東海第二】<br>⑩の相違<br>島根2号炉は，燃料プール水位（SA）にガイドパルス式の検出器を採用していることに対して，柏崎 6/7，東海第二は熱電対の検出器を採用している |  |  |  |  |  |  |  |  |  |
| 分類  |                                 | 重要監視パラメータ<br>重要代替監視パラメータ |  | 個数        | 計測範囲   | 設計基準                            | 把握能力（計測範囲の考え方） |                                     | 耐震性    | 電源※1        | 検出器の種類 | 可搬型計測器 | 第1.15-3図No. |  |  |  |  |  |  |   |  |  |  |  |  |  |  |  |  |
| ⑩<br>燃料プールの監視   | 燃料プール水位（SA）※2                   | 1                        | —4,30～7,30mm※10                          | 6982mm※10 | 重大事故等時ににより変動する可能性のある燃料プール上部から底部付近までの範囲にわたり水位を監視可能。           | —(Ss)                           | SA用<br>交流電源    | ガイドパルス式水位検出器                        | —      | ⑩           |        |        |             |  |  |  |  |  |  |   |  |  |  |  |  |  |  |  |  |
|   | 燃料プール水位・温度（SA）※2                | 1※11                     | —1000～6710mm※10                          | 6982mm※10 | 重大事故等時ににより変動する可能性のある燃料プール上部から使用済燃料貯蔵ラック上端近傍までの範囲にわたり水位を監視可能。 | C (Ss)                          | 区分Ⅱ<br>直流電源    | 熱電対                                 | 可      | ⑩           |        |        |             |  |  |  |  |  |  |   |  |  |  |  |  |  |  |  |  |
|   | 燃料プールエリア放射線モニタ（高レンジ・低レンジ）（SA）※2 | 1                        | 10 <sup>-3</sup> ～10 <sup>-6</sup> mSv/h | 最大値：65℃   | 重大事故等時ににより変動する可能性のある燃料プールの温度を監視可能。                           | —(Ss)                           | SA用<br>直流電源    | 電離箱                                 | —      | ⑩           |        |        |             |  |  |  |  |  |  |   |  |  |  |  |  |  |  |  |  |
|   | 燃料プール監視カメラ（SA）※2                | 1                        | —  | —         | —※8  | 重大事故等時ににおいて燃料プール及びその周辺の状況を監視可能。 | —(Ss)          | カメラ：SA用<br>直流電源<br>冷却設備：SA用<br>交流電源 | 赤外線カメラ | —           | ⑩      |        |             |  |  |  |  |  |  |   |  |  |  |  |  |  |  |  |  |
| ※1：重要代替監視パラメータ ※2：重要監視パラメータ及び重要代替監視パラメータ<br>※3：基準点は気水分離器下流（原子炉圧力容器蓄レベルより1328cm）。 ※4：基準点はサブプレッション・プール通常水位(EL5610)。<br>※5：基準点は格納容器底面（EL10100）。 ※6：基準点はコリウムシールド上表面（EL6706）。<br>※7：局部出力領域計装の検出器は124個であり、平均出力領域計装の各チャンネルには14個又は17個の信号が入力される。<br>※8：重大事故等時に使用する設備のため、設計基準事故時は値なし。<br>※9：炉心損傷は原子炉停止後の経過時間における格納容器内蒸気放熱レベルの値で判断する。原子炉停止直後に炉心損傷した場合の判断値は約10Sv/h（経過時間とともに判断値は低くなる）であり設計基準では炉心損傷しないことからこの値を下回る。 ※11：検出点は7箇所。<br>※10：基準点は使用済燃料貯蔵ラック上端（EL35518）。 ※11：検出点は7箇所。<br>※12：所内常設直流電源設備及び常設代替直流電源設備からの給電により計測可能な計器は、SA用直流電源、区分Ⅱ直流電源及び区分Ⅱバイタル交流電源を電源とした計器である。 |                                 |                          |  |           |  |                                 |                |                                     |        |             |        |        |             |  |  |  |  |  |  |   |  |  |  |  |  |  |  |  |  |

| 柏崎刈羽原子力発電所　6／7号炉　（2017. 12. 20 版）   |  |  | 東海第二発電所　（2018. 9. 18 版）  |  |  | 島根原子力発電所　2号炉   |  |  | 備考  |
|---|--|--|--|--|--|--|--|--|---|
| <div>第 1.15.3 表　代替パラメータによる主要パラメータの推定（1/15）</div> <div><div>【推定ケース】</div><div>ケース 1　： 同一物理量（温度、圧力、水位、放射線量率、水素濃度及び中性子束）により推定する。<br/>ケース 2　： 水位を注水源若しくは注水先の水位変化又は注水量及び吐出圧力により推定する。<br/>ケース 3　： 流量を注水源又は注水先の水位変化を監視することにより推定する。<br/>ケース 4　： 除熱状態を温度、圧力、流量等の傾向監視により推定する。<br/>ケース 5　： 必要な時が確保されていることを、フィルタ装置水位の水位変化により推定する。<br/>ケース 6　： 圧力又は温度を水の飽和状態の関係により推定する。<br/>ケース 7　： 注水量を注水先の圧力から注水特性の関係により推定する。<br/>ケース 8　： 原子炉格納容器内の本位を格納容器内圧力(D/R)と格納容器内圧力(S/C)の差圧により推定する。<br/>ケース 9　： 未臨界状態の維持を制御棒の挿入状態により推定する。<br/>ケース 10　： 酸素濃度を装置の作動状況により推定する。<br/>ケース 11　： 水素濃度を装置の作動状況により推定する。<br/>ケース 12　： エリア放射線モニタの傾向監視により格納容器バイパス事象が発生したことを推定する。<br/>ケース 13　： 原子炉格納容器への空気（酸素）の流入の有無を原子炉格納容器内圧力により推定する。<br/>ケース 14　： 原子炉格納容器内の本位を格納容器内圧力(D/R)と格納容器内圧力(S/C)の差圧により推定する。<br/>使用済燃料プールの状態を同一物理量（温度及び水位）、あらかじめ評価した水位と放射線量率の相関関係及びカメラの監視により、使用済燃料プールの水位又は必要な水遮蔽が確保されていることを推定する。<br/>ケース 15　： 原子炉圧力容器内の圧力と原子炉格納容器内の圧力（S/C）の差圧により原子炉圧力容器の満水状態を推定する。</div></div> |  |  | <div>第 1.15-3 表　代替パラメータによる主要パラメータの推定（1/21）</div> <div><div>【推定ケース】</div><div>ケース 1　： 同一物理量（温度、圧力、水位、流量、放射線量率、水素濃度及び中性子束）により推定する。<br/>ケース 2　： 水位を注水源若しくは注水先の水位変化又は注水量及び吐出圧力により推定する。<br/>ケース 3　： 流量を注水源又は注水先の水位変化を監視することにより推定する。<br/>ケース 4　： 除熱状態を温度、圧力、流量等の傾向監視により推定する。<br/>ケース 5　： 原子炉圧力容器破損後にベイズタル（ドライウェル部）に落下したデブリの冠水状態を温度により推定する。<br/>ケース 6　： 圧力又は温度を水の飽和状態の関係により推定する。<br/>ケース 7　： 注水量をポンプの注水特性の関係により推定する。<br/>ケース 8　： 原子炉格納容器内の水位をドライウェル圧力とサブプレッション・チェンバ圧力の差圧により推定する。<br/>ケース 9　： 未臨界状態の維持を制御棒の挿入状態により推定する。<br/>ケース 10　： 酸素濃度を装置の作動状況により推定する。<br/>ケース 11　： 水素濃度を装置の作動状況により推定する。<br/>ケース 12　： エリア放射線モニタの傾向監視により格納容器バイパス事象が発生したことを推定する。<br/>ケース 13　： 原子炉格納容器への空気（酸素）の流入の有無を原子炉格納容器内圧力により推定する。<br/>ケース 14　： 原子炉格納容器内の本位を同一物理量（温度）、あらかじめ評価した水位と放射線量率の相関関係及びカメラの監視により、使用済燃料プールの水位又は必要な水遮蔽が確保されていることを推定する。<br/>ケース 15　： 原子炉圧力容器内の圧力と原子炉格納容器内の圧力（S／C）の差圧により原子炉圧力容器の満水状態を推定する。</div></div> |  |  | <div>第 1.15-3 表　代替パラメータによる主要パラメータの推定（1／16）</div> <div><div>【推定ケース】</div><div>ケース 1　： 同一物理量（温度、圧力、水位、放射線量率、水素濃度、中性子束及び酸素濃度）により推定する。<br/>ケース 2　： 水位を注水源若しくは注水先の水位変化又は注水量及びポンプ出口圧力により推定する。<br/>ケース 3　： 流量を注水源又は注水先の水位変化を監視することにより推定する。<br/>ケース 4　： 除熱状態を温度、圧力、流量等の傾向監視により推定する。<br/>ケース 5　： 圧力又は温度を水の飽和状態の関係により推定する。<br/>ケース 6　： 注水量を注水先の圧力から注水特性の関係により推定する。<br/>ケース 7　： 未臨界状態の維持を制御棒の挿入状態により推定する。<br/>ケース 8　： 酸素濃度を装置の作動状況により推定する。<br/>ケース 9　： 水素濃度を装置の作動状況により推定する。<br/>ケース 10　： エリア放射線モニタの傾向監視により格納容器バイパス事象が発生したことを推定する。<br/>ケース 11　： 原子炉格納容器への空気（酸素）の流入の有無を原子炉格納容器内圧力により推定する。<br/>ケース 12　： 燃料プールの状態を同一の物理量（水位）、あらかじめ評価した水位と放射線量率の相関関係及びカメラによる監視により、燃料プールの水位又は必要な水遮蔽が確保されていることを推定する。<br/>ケース 13　： 原子炉圧力容器内の圧力とサブプレッション・チェンバの圧力の差圧により原子炉圧力容器の満水状態を推定する。</div></div> |  |  | ・設備の相違<br>【柏崎 6/7，東海第二】<br>推定ケースの差異理由については、<br>「1.15.2.1(1)d. 代替パラメータでの推定方法」を参照<br>設備の差異理由については、「第 1.15-2 重要監視パラメータ及び重要代替監視パラメータ（重大事故等対処設備）」を参照 |

## 第 1.15.3 表 代替パラメータによる主要パラメータの推定 (2/15)

| 分類    | 主要パラメータ              | 代替パラメータ*   | 測定ケース  | 代替パラメータ推定方法   |
|-------|----------------------|--|--------|---|
| 原子炉圧力 | 原子炉圧力<br>原子炉圧力容器内の圧力 | 代替パラメータ*1<br>①主ベラメータの値チヤンネル<br>②原子炉圧力 (SA)<br>③原子炉水位 (広帯域)<br>④原子炉水位 (燃料域)<br>⑤原子炉水位 (燃料域)<br>⑥原子炉水位 (SA)<br>⑦原子炉水位 (SA)   | ケース 1  | ①原子炉圧力の1チヤンネルが故障した場合は、値チヤンネルにより推定する。<br>②原子炉圧力の監視が不可能となった場合は、原子炉圧力 (SA) により推定する。<br>③原子炉水位から原子炉圧力容器内の飽和状態にあると想定することで、原子炉圧力容器温度より飽和温度/圧力の関係を利用して原子炉圧力容器内の圧力を推定する。<br>推定は、主要ベラメータの監視チヤンネルを優先する。 |
|       |                      |  | ケース 6  |   |
|       |                      |  | ケース 1  | ①原子炉圧力 (SA) の監視が不可能となった場合は、原子炉圧力により推定する。<br>②原子炉水位から原子炉圧力容器内の飽和状態にあると想定することで、原子炉圧力容器温度より飽和温度/圧力の関係を利用して原子炉圧力容器内の圧力を推定する。<br>推定は、原子炉圧力容器内の圧力を直接計測する原子炉圧力を優先する。                                 |
|       |                      |  | ケース 6  |   |
|       |                      |  | ケース 1  | ①原子炉水位 (広帯域)、原子炉水位 (燃料域) の1チヤンネルが故障した場合は、他チヤンネルにより推定する。<br>②原子炉水位 (広帯域)、原子炉水位 (燃料域) の監視が不可能となった場合は、原子炉水位 (SA) により推定する。  |
|       |                      |  | ケース 2  | ①高圧代替注水系統流量、復水供給水系統流量 (RHR A 系代替注水流量)、復水供給水系統流量 (RHR B 系代替注水流量)、原子炉隔離時冷却系系統流量、高圧注水系統系統流量、残留熱除去系統流量のうち機器動作状態にある流量より、調整熱による原子炉水位変化量を考慮し、原子炉圧力容器内の水位を推定する。                                       |
| 原子炉圧力 | 原子炉圧力<br>原子炉圧力容器内の圧力 | 代替パラメータ*1<br>①主ベラメータの値チヤンネル<br>②原子炉圧力 (SA)<br>③高圧代替注水系統流量<br>④復水供給水系統流量 (RHR A 系代替注水流量)<br>⑤復水供給水系統流量 (RHR B 系代替注水流量)<br>⑥原子炉隔離時冷却系系統流量<br>⑦高圧中心注水系統系統流量<br>⑧残留熱除去系統流量<br>⑨原子炉圧力 (SA)<br>⑩格納容器内圧力 (S/C)<br>⑪格納容器内圧力 (広帯域)<br>⑫原子炉水位 (燃料域)<br>⑬高圧代替注水系統流量<br>⑭復水供給水系統流量 (RHR A 系代替注水流量)<br>⑮復水供給水系統流量 (RHR B 系代替注水流量)<br>⑯原子炉隔離時冷却系系統流量<br>⑰高圧中心注水系統系統流量<br>⑱残留熱除去系統流量<br>⑲原子炉圧力 (SA)<br>⑳格納容器内圧力 (S/C) | ケース 15 | ①原子炉圧力容器への注水により主蒸気配管より止まり注水し、原子炉圧力、原子炉圧力 (SA) と格納容器内圧力 (S/C) の差圧から原子炉圧力容器の満ち方を推定する。<br>推定は、主要ベラメータの監視チヤンネルを優先する。  |
|       |                      |  | ケース 1  | ①原子炉水位 (SA) の水位の監視が不可能となった場合は、原子炉水位 (広帯域)、原子炉水位 (燃料域) により推定する。  |
|       |                      |  | ケース 2  | ①高圧代替注水系統流量、復水供給水系統流量 (RHR A 系代替注水流量)、復水供給水系統流量 (RHR B 系代替注水流量)、原子炉隔離時冷却系系統流量、高圧注水系統系統流量、残留熱除去系統流量のうち機器動作状態にある流量より、調整熱による原子炉水位変化量を考慮し、原子炉圧力容器内の水位を推定する。                                       |
|       |                      |  | ケース 15 | ①原子炉圧力容器への注水により主蒸気配管より止まり注水し、原子炉圧力、原子炉圧力 (SA) と格納容器内圧力 (S/C) の差圧から原子炉圧力容器の満ち方を推定する。<br>推定は、原子炉圧力容器内の水位を直接計測する原子炉水位を優先する。  |
|       |                      |  | ケース 1  |   |
|       |                      |  | ケース 2  |   |

※1: 代替パラメータの番号は優先順位を示す。

※2:「」は有効監視パラメータ又は重要監視パラメータの常用計器(耐震性又は耐環境性等はないが、監視可能であれば発電用原子炉施設の状態を把握することが可能な計器)を示す。

第1.15-3表 代替パラメータによる主要パラメータの推定 (2/21)

| 分類          | 主要パラメータ    | 代替パラメータ※1        | 推定ケース | 代替パラメータ推定方法   |
|-------------|------------|------------------|-------|---|
| 原子炉圧力容器内の圧力 | 原子炉圧力      | ① 主要パラメータの他チャンネル | ケース 1 | ① 原子炉圧力の 1 チャンネルが故障した場合は、他チャンネルにより推定する。                                       |
|             |            | ② 原子炉圧力 (SA)     |       | ② 原子炉圧力の監視が不可能となった場合は、原子炉圧力 (SA) により推定する。                                     |
|             |            | ③ 原子炉水位 (広帯域)    | ケース 6 | ③ 原子炉水位から原子炉圧力容器内に飽和状態にあると想定することで、原子炉圧力容器温度より飽和温度／圧力の関係を利用して原子炉圧力容器内の圧力を推定する。 |
|             |            | ③ 原子炉水位 (SA 広帯域) |       |   |
|             |            | ③ 原子炉水位 (SA 燃料域) |       |   |
|             |            | ③ 原子炉圧力容器温度      |       | 推定は、主要パラメータの他チャンネルを優先する。  |
|             | 原子炉圧力 (SA) | ① 主要パラメータの他チャンネル | ケース 1 | ① 原子炉圧力 (SA) の 1 チャンネルが故障した場合は、他チャンネルにより推定する。                                 |
|             |            | ② 原子炉圧力          |       |   |
|             |            | ③ 原子炉水位 (広帯域)    | ケース 6 | ② 原子炉圧力 (SA) の監視が不可能となった場合は、原子炉圧力により推定する。                                     |
|             |            | ③ 原子炉水位 (燃料域)    |       | ③ 原子炉水位から原子炉圧力容器内に飽和状態にあると想定することで、原子炉圧力容器温度より飽和温度／圧力の関係を利用して原子炉圧力容器内の圧力を推定する。 |
|             |            | ③ 原子炉水位 (SA 燃料域) |       |   |
|             |            | ③ 原子炉圧力容器温度      |       | 推定は、主要パラメータの他チャンネルを優先する。  |

※1 代替パラメータの番号は優先順位を示す。

※2 [ ] は有効監視パラメータ又は常用代替監視パラメータ（耐震性又は耐環境性等はないが、監視可能であれば発電用原子炉施設の状態を把握することが可能な計器）を示す。

第1.15-3表 代替パラメータによる主要パラメータの推定 (2/16)

| 分類          | 主要パラメータ    | 代替パラメータ※1       | 推定ケース | 代替パラメータ推定方法  |
|-------------|------------|-----------------|-------|--|
| 原子炉圧力容器内の圧力 | 原子炉圧力      | ①主要パラメータの他チャンネル | ケース 1 | ①原子炉圧力の1チャンネルが故障した場合は、他チャンネルにより推定する。   |
|             |            | ②原子炉圧力 (SA)     |       | ②原子炉圧力の監視が不可能となった場合は、原子炉圧力 (SA) により推定する。   |
|             |            | ③原子炉水位 (広帯域)    |       | ③原子炉水位から原子炉圧力容器内が飽和状態にあると想定することで、原子炉圧力容器温度 (SA) により飽和温度/圧力の関係を利用して原子炉圧力容器内の圧力を推定する。                                      |
|             |            | ③原子炉水位 (燃料域)    | ケース 5 | 推定は、主要パラメータの他チャンネルを優先する。   |
|             |            | ③原子炉水位 (SA)     |       |  |
|             | 原子炉圧力 (SA) | ①原子炉圧力          | ケース 1 | ①原子炉圧力 (SA) の監視が不可能となった場合は、原子炉圧力により推定する。   |
|             |            | ②原子炉水位 (広帯域)    | ケース 5 | ②原子炉水位から原子炉圧力容器内が飽和状態にあると想定することで、原子炉圧力容器温度 (SA) により飽和温度/圧力の関係を利用して原子炉圧力容器内の圧力を推定する。<br>推定は、原子炉圧力容器内の圧力を直接計測する原子炉圧力を優先する。 |
|             |            | ②原子炉水位 (燃料域)    |       |  |
|             |            | ②原子炉水位 (SA)     |       |  |
|             |            | ②原子炉圧力容器温度 (SA) |       |  |

※1：代替パラメータの番号は優先順位を示す。

※2: [ ]は有効監視パラメータ又は重要監視パラメータの常用計器(耐震性又は耐環境性等はないが、監視可能であれば発電用原子炉施設の状態を把握することが可能な計器)を示す。

・設備の相違

【柏崎 6/7，東海第二】

推定ケースの差異理由については、

「1. 15. 2. 1(1)d. 代替パラメータでの推定方法」を参照

設備の差異理由については、「第 1. 15－2 重要監視パラメータ及び重要代替監視パラメータ（重大事故等対処設備）」を参照

【(2/15) の引用】

第 1.15.3 表 代替パラメータによる主要パラメータの推定 (2/15)

| 分類          | 主要パラメータ           | 代替パラメータ※1         | 推定ケース  | 代替パラメータ推定方法   |  |
|-------------|-------------------|-------------------|--------|---|--|
| 原子炉圧力容器内の圧力 | 原子炉圧力             | ① 主要パラメータの他チャンネル  | ケース 1  | ① 原子炉圧力の 1 チャンネルが故障した場合は、他チャンネルにより推定する。<br>② 原子炉圧力の監視が不可能となった場合は、原子炉圧力 (SA) により推定する。<br>③ 原子炉水位から原子炉圧力容器内が飽和状態にあると想定することで、原子炉圧力容器温度より飽和温度／圧力の関係を利用して原子炉圧力容器内の圧力を推定する。<br>推定は、主要パラメータの他チャンネルを優先する。 |  |
|             |                   | ② 原子炉水位 (広帯域)     |        |   |  |
|             |                   | ③ 原子炉水位 (燃料域)     |        |   |  |
|             | 原子炉圧力容器温度         | ③ 原子炉水位 (SA)      | ケース 6  |   |  |
|             |                   | ④ 原子炉圧力           |        |   |  |
|             |                   | ⑤ 原子炉圧力容器温度       |        |   |  |
| 原子炉圧力容器内の水位 | 原子炉水位 (広帯域)       | 原子炉水位 (燃料域)       | ケース 1  | ① 原子炉水位 (SA) の監視が不可能となった場合は、原子炉圧力により推定する。<br>② 原子炉水位から原子炉圧力容器内が飽和状態にあると想定することで、原子炉圧力容器温度より飽和温度／圧力の関係を利用して原子炉圧力容器内の圧力を推定する。<br>推定は、原子炉圧力容器内の圧力を直接計測する原子炉圧力を優先する。                                   |  |
|             |                   |                   |        |   |  |
|             |                   |                   |        |   |  |
|             | 原子炉水位 (燃料域)       | 原子炉水位 (SA)        | ケース 1  |   |  |
|             |                   |                   |        |   |  |
|             |                   |                   |        |   |  |
|             | 原子炉圧力             | 原子炉圧力             | ケース 6  |   |  |
|             |                   |                   |        |   |  |
|             |                   |                   |        |   |  |
|             | 原子炉圧力容器温度         | 原子炉圧力容器温度         | ケース 1  |   |  |
|             |                   |                   |        |   |  |
|             |                   |                   |        |   |  |
|             | 原子炉圧力容器内の圧力 (S/C) | 原子炉圧力容器内の圧力 (S/C) | ケース 15 |   |  |
|             |                   |                   |        |   |  |
|             |                   |                   |        |   |  |

※1：代替パラメータの番号は優先順位を示す。

※2：[ ] は有効監視パラメータ又は重要監視パラメータの常用計器（耐震性又は耐環境性等はないが、監視可能であれば発電用原子炉施設の状態を把握することが可能な計器）を示す。

第 1.15－3 表 代替パラメータによる主要パラメータの推定 (3/21)

| 分類          | 主要パラメータ           | 代替パラメータ※1         | 推定ケース  | 代替パラメータ推定方法   |  |
|-------------|-------------------|-------------------|--------|---|--|
| 原子炉圧力容器内の水位 | 原子炉水位 (広帯域)       | 原子炉水位 (燃料域)       | ケース 1  | ① 原子炉水位 (広帯域)、原子炉水位 (燃料域) の 1 チャンネルが故障した場合は、他チャンネルにより推定する。<br>② 原子炉水位 (広帯域)、原子炉水位 (燃料域) の監視が不可能となった場合は、原子炉水位 (SA 広帯域)、原子炉水位 (SA 燃料域) により推定する。<br>③ 高圧代替注水系統流量、低圧代替注水系統流量 (常設ライン用)、低圧代替注水系統流量 (可搬ライン用)、低圧代替注水系統流量 (可搬ライン狭帯域用)、代替循環冷却系流量、低圧代替注水系統流量、高圧炉心スプレレイ系系統流量、残留熱除去系系統流量、低圧炉心スプレレイ系系統流量のうち機器動作状態にある流量より、崩壊熱による原子炉水位変化量を考慮し、原子炉圧力容器内の水位を推定する。<br>④ 原子炉圧力容器への注水により主蒸気配管より上まで注水し、原子炉圧力、原子炉圧力 (SA) とサブプレッジョン・チェーン圧力の差圧から原子炉圧力容器の満水を推定する。<br>推定は、主要パラメータの他チャンネルを優先する。 |  |
|             |                   |                   |        |   |  |
|             |                   |                   |        |   |  |
|             | 原子炉水位 (燃料域)       | 原子炉水位 (SA)        | ケース 2  |   |  |
|             |                   |                   |        |   |  |
|             |                   |                   |        |   |  |
|             | 原子炉圧力             | 原子炉圧力             | ケース 15 |   |  |
|             |                   |                   |        |   |  |
|             |                   |                   |        |   |  |
|             | 原子炉圧力容器温度         | 原子炉圧力容器温度         | ケース 1  |   |  |
|             |                   |                   |        |   |  |
|             |                   |                   |        |   |  |
|             | 原子炉圧力容器内の圧力 (S/C) | 原子炉圧力容器内の圧力 (S/C) | ケース 2  |   |  |
|             |                   |                   |        |   |  |
|             |                   |                   |        |   |  |

※1：代替パラメータの番号は優先順位を示す。

※2：[ ] は有効監視パラメータ又は常用代替監視パラメータ（耐震性又は耐環境性等はないが、監視可能であれば発電用原子炉施設の状態を把握することが可能な計器）を示す。

第 1.15－3 表 代替パラメータによる主要パラメータの推定 (3/16)

| 分類          | 主要パラメータ           | 代替パラメータ※1         | 推定ケース  | 代替パラメータ推定方法   |  |
|-------------|-------------------|-------------------|--------|---|--|
| 原子炉圧力容器内の水位 | 原子炉水位 (広帯域)       | 原子炉水位 (燃料域)       | ケース 1  | ① 原子炉水位 (広帯域)、原子炉水位 (燃料域) の 1 チャンネルが故障した場合は、他チャンネルにより推定する。<br>② 原子炉水位 (広帯域)、原子炉水位 (燃料域) の監視が不可能となった場合は、原子炉水位 (SA) により推定する。<br>③ 高圧原子炉代替注水流量 (常設)、低圧原子炉代替注水流量 (常設)、低圧原子炉代替注水流量 (可搬ライン用)、低圧原子炉代替注水流量 (可搬ライン狭帯域用)、代替循環冷却系流量、低圧代替注水系統流量、高圧炉心スプレレイ系系統流量、残留熱除去系系統流量、低圧炉心スプレレイ系系統流量のうち機器動作状態にある流量より、崩壊熱による原子炉水位変化量を考慮し、原子炉圧力容器内の水位を推定する。<br>④ 原子炉圧力容器への注水により主蒸気配管より上まで注水し、原子炉圧力、原子炉圧力 (SA) とサブプレッジョン・チェーン圧力の差圧から原子炉圧力容器の満水を推定する。<br>推定は、主要パラメータの他チャンネルを優先する。 |  |
|             |                   |                   |        |   |  |
|             |                   |                   |        |   |  |
|             | 原子炉水位 (燃料域)       | 原子炉水位 (SA)        | ケース 2  |   |  |
|             |                   |                   |        |   |  |
|             |                   |                   |        |   |  |
|             | 原子炉圧力             | 原子炉圧力             | ケース 13 |   |  |
|             |                   |                   |        |   |  |
|             |                   |                   |        |   |  |
|             | 原子炉圧力容器温度         | 原子炉圧力容器温度         | ケース 1  |   |  |
|             |                   |                   |        |   |  |
|             |                   |                   |        |   |  |
|             | 原子炉圧力容器内の圧力 (S/C) | 原子炉圧力容器内の圧力 (S/C) | ケース 2  |   |  |
|             |                   |                   |        |   |  |
|             |                   |                   |        |   |  |

※1：代替パラメータの番号は優先順位を示す。

※2：[ ] は有効監視パラメータ又は重要監視パラメータの常用計器（耐震性又は耐環境性等はないが、監視可能であれば発電用原子炉施設の状態を把握することが可能な計器）を示す。

・設備の相違

【柏崎 6/7, 東海第二】

推定ケースの差異理由については、

「1.15.2.1(1)d. 代替パラメータでの推定方法」を参照

設備の差異理由については、「第 1.15－2 重要監視パラメータ及び重要代替監視パラメータ（重大事故等対処設備）」を参照

【(2/15) の引用】

第 1.15.3 表 代替パラメータによる主要パラメータの推定 (2/15)

| 分類          | 主要パラメータ     | 代替パラメータ※1                                      | 推定ケース  | 代替パラメータ推定方法   |
|-------------|-------------|--|--------|---|
| 原子炉圧力容器内の圧力 | 原子炉圧力       | ① 主要パラメータの他チャンネル<br>② 原子炉圧力 (SA)               | ケース 1  | ① 原子炉圧力の 1 チャンネルが故障した場合は、他チャンネルにより推定する。<br>② 原子炉圧力の監視が不可能となった場合は、原子炉圧力 (SA) により推定する。<br>③ 原子炉水位から原子炉圧力容器内が飽和状態にあると想定することで、原子炉圧力容器温度より飽和温度／圧力の関係を利用して原子炉圧力容器内の圧力を推定する。<br>推定は、主要パラメータの他チャンネルを優先する。 |
|             |             | ③ 原子炉水位 (広帯域)<br>③ 原子炉水位 (燃料域)<br>③ 原子炉水位 (SA) | ケース 6  |   |
|             | 原子炉圧力       | ① 原子炉圧力  | ケース 1  | ① 原子炉圧力 (SA) の監視が不可能となった場合は、原子炉圧力により推定する。<br>② 原子炉水位から原子炉圧力容器内が飽和状態にあると想定することで、原子炉圧力容器温度より飽和温度／圧力の関係を利用して原子炉圧力容器内の圧力を推定する。<br>推定は、原子炉圧力容器内の圧力を直接計測する原子炉圧力を優先する。                                   |
|             |             | ② 原子炉水位 (広帯域)<br>② 原子炉水位 (燃料域)<br>② 原子炉水位 (SA) | ケース 6  |   |
|             | 原子炉圧力容器温度   | ② 原子炉圧力容器温度                                    |        |   |
| 原子炉圧力容器内の水位 | 原子炉水位 (SA)  | ① 主要パラメータの他チャンネル                               | ケース 1  | ① 原子炉水位 (広帯域)、原子炉水位 (燃料域) の 1 チャンネルが故障した場合は、他チャンネルにより推定する。<br>② 原子炉水位 (広帯域)、原子炉水位 (燃料域) の監視が不可能となった場合は、原子炉水位 (SA) により推定する。<br>③ 原子炉水位 (燃料域) の監視が不可能となった場合は、原子炉水位 (SA) により推定する。<br>④ 原子炉圧力容器温度     |
|             |             | ③ 原子炉水位 (SA)                                   | ケース 1  |   |
|             |             | ③ 原子炉圧力  | ケース 6  |   |
|             | 原子炉水位 (燃料域) | ③ 原子炉圧力  | ケース 6  |   |
|             |             | ③ 原子炉圧力容器温度                                    |        |   |
|             |             | ③ 原子炉圧力 (SA)                                   | ケース 15 |   |
|             |             | ③ 原子炉圧力 (SA)                                   | ケース 1  |   |
|             |             | ③ 原子炉圧力 (SA)                                   | ケース 2  |   |
|             |             | ③ 原子炉圧力 (SA)                                   | ケース 15 |   |
|             |             | ③ 原子炉圧力 (SA)                                   | ケース 15 |   |
|             |             | ③ 原子炉圧力 (SA)                                   | ケース 15 |   |
|             |             | ③ 原子炉圧力 (SA)                                   | ケース 15 |   |

※1：代替パラメータの番号は優先順位を示す。

※2：[ ] には有効監視パラメータ又は重要監視パラメータの常用計器（耐震性又は耐環境性等はないが、監視可能であれば発電用原子炉施設の状態を把握することが可能な計器）を示す。

第 1.15-3 表 代替パラメータによる主要パラメータの推定 (4/21)

| 分類           | 主要パラメータ                        | 代替パラメータ※1   | 推定ケース                          | 代替パラメータ推定方法   |   |
|--------------|--------------------------------|---|--------------------------------|---|---|
| 原子炉圧力容器内の水位  | 原子炉水位 (SA広帯域)<br>原子炉水位 (SA燃料域) | ① 原子炉水位 (広帯域)<br>① 原子炉水位 (燃料域)  | ケース 1                          | ① 原子炉水位 (SA 広帯域)、原子炉水位 (SA 燃料域) の監視が不可能となった場合は、原子炉水位 (広帯域)、原子炉水位 (燃料域) により推定する。<br>② 高圧代替注水系系統流量、低圧代替注水系原子炉注水流量 (常設ライン用)、低圧代替注水系原子炉注水流量 (常設ライン排帯域用)、低圧代替注水系原子炉注水流量 (可機ライン排帯域用)、代替注水流量 (可機ライン用)、低圧代替注水系原子炉注水流量、高圧炉心スプレイ系系統流量、残留熱除去系系統流量、低圧炉心スプレイ系系統流量のうち機器動作状態にある流量より、崩壊熱による原子炉水位変化量を考慮し、原子炉圧力容器内の水位を推定する。<br>③ 原子炉圧力容器への注水により主蒸気配管より上まで注水し、原子炉圧力、原子炉圧力 (SA) とサプレッション・チェンバ圧力の差圧から原子炉圧力容器の満水を推定する。<br>推定は、原子炉圧力容器内の水位を直接計測する原子炉水位を優先する。 |   |
|              |                                | ② 低圧代替注水系原子炉注水流量 (常設ライン用)<br>② 低圧代替注水系原子炉注水流量 (常設ライン排帯域用)<br>② 低圧代替注水系原子炉注水流量 (可機ライン用)<br>② 低圧代替注水系原子炉注水流量 (可機ライン排帯域用)<br>② 代替循環冷却系原子炉注水流量<br>② 原子炉隔離時冷却系系統流量<br>② 高圧炉心スプレイ系系統流量<br>② 残留熱除去系系統流量<br>② 低圧炉心スプレイ系系統流量 | ケース 2                          |   |   |
|              |                                | ③ 原子炉圧力<br>③ 原子炉圧力 (SA)<br>③ サプレッション・チェンバ圧力   | ケース 15                         |   |   |
|              | 原子炉圧力容器内の水位                    | 原子炉水位 (SA)  | ① 原子炉水位 (広帯域)<br>① 原子炉水位 (燃料域) | ケース 1   | ① 原子炉水位 (SA 広帯域)、原子炉水位 (SA 燃料域) の監視が不可能となった場合は、原子炉水位 (広帯域)、原子炉水位 (燃料域) により推定する。<br>② 高圧代替注水系系統流量、低圧代替注水系原子炉注水流量 (常設ライン用)、低圧代替注水系原子炉注水流量 (常設ライン排帯域用)、低圧代替注水系原子炉注水流量 (可機ライン排帯域用)、代替注水流量 (可機ライン用)、低圧代替注水系原子炉注水流量、高圧炉心スプレイ系系統流量、残留熱除去系系統流量、低圧炉心スプレイ系系統流量のうち機器動作状態にある流量より、崩壊熱による原子炉水位変化量を考慮し、原子炉圧力容器内の水位を推定する。<br>③ 原子炉圧力容器への注水により主蒸気配管より上まで注水し、原子炉圧力、原子炉圧力 (SA) とサプレッション・チェンバ圧力の差圧から原子炉圧力容器の満水を推定する。<br>推定は、原子炉圧力容器内の水位を直接計測する原子炉水位を優先する。 |
|              |                                |   | ③ 原子炉水位 (SA)                   | ケース 1   |   |
|              |                                |   | ③ 原子炉圧力                        | ケース 6   |   |
|              |                                | 原子炉水位 (燃料域)   | ③ 原子炉圧力                        | ケース 6   |   |
|              |                                |   | ③ 原子炉圧力容器温度                    |   |   |
|              |                                |   | ③ 原子炉圧力 (SA)                   | ケース 15  |   |
|              |                                |   | ③ 原子炉圧力 (SA)                   | ケース 1   |   |
| ③ 原子炉圧力 (SA) |                                |   | ケース 2                          |   |   |

※1：代替パラメータの番号は優先順位を示す。

※2：[ ] には有効監視パラメータ又は常用代替監視パラメータ（耐震性又は耐環境性等はないが、監視可能であれば発電用原子炉施設の状態を把握することが可能な計器）を示す。

第 1.15-3 表 代替パラメータによる主要パラメータの推定 (3/16)

| 分類          | 主要パラメータ                    | 代替パラメータ※1  | 推定ケース  | 代替パラメータ推定方法   |  |  |
|-------------|----------------------------|--|--|---|--|--|
| 原子炉圧力容器内の水位 | 原子炉水位 (広帯域)<br>原子炉水位 (燃料域) | ① 主要パラメータの他チャンネル<br>② 原子炉水位 (SA)   | ケース 1  | ① 原子炉水位 (広帯域)、原子炉水位 (燃料域) の 1 チャンネルが故障した場合は、他チャンネルにより推定する。<br>② 原子炉水位 (広帯域)、原子炉水位 (燃料域) の監視が不可能となった場合は、原子炉水位 (SA) により推定する。<br>③ 高圧原子炉代替注水流量、代替注水流量 (常設)、低圧原子炉代替注水流量、低圧原子炉代替注水流量 (常設)、低圧原子炉隔離時冷却ポンプ出口流量、高圧炉心スプレイポンプ出口流量、残留熱除去ポンプ出口流量、低圧炉心スプレイポンプ出口流量、残留熱代替除去系原子炉注水流量のうち機器動作状態にある流量より、崩壊熱による原子炉水位変化量を考慮し、原子炉圧力容器内の水位を推定する。<br>④ 原子炉圧力容器への注水により主蒸気配管より上まで注水し、原子炉圧力、原子炉圧力 (SA) とサプレッション・チェンバ圧力 (SA) の差圧から原子炉圧力容器の満水を推定する。<br>推定は、主要パラメータの他チャンネルを優先する。 |  |  |
|             |                            | ③ 高圧原子炉代替注水流量<br>③ 代替注水流量 (常設)<br>③ 低圧原子炉代替注水流量<br>③ 低圧原子炉代替注水流量 (常設)<br>③ 原子炉隔離時冷却ポンプ出口流量<br>③ 高圧炉心スプレイポンプ出口流量<br>③ 残留熱除去ポンプ出口流量<br>③ 残留熱代替除去系原子炉注水流量 | ケース 2  |   |  |  |
|             |                            | ④ 原子炉圧力<br>④ 原子炉圧力 (SA)<br>④ サプレッション・チェンバ圧力 (SA)   | ケース 13   |   |  |  |
|             | 原子炉水位 (SA)                 | 原子炉水位 (広帯域)<br>原子炉水位 (燃料域)   | ① 原子炉水位 (広帯域)<br>① 原子炉水位 (燃料域)   | ケース 1   | ① 原子炉水位 (SA) の監視が不可能となった場合は、原子炉水位 (広帯域)、原子炉水位 (燃料域) により推定する。<br>② 高圧原子炉代替注水流量、代替注水流量 (常設)、低圧原子炉代替注水流量、低圧原子炉代替注水流量 (常設)、低圧原子炉隔離時冷却ポンプ出口流量、高圧炉心スプレイポンプ出口流量、残留熱除去ポンプ出口流量、低圧炉心スプレイポンプ出口流量、残留熱代替除去系原子炉注水流量のうち機器動作状態にある流量より、崩壊熱による原子炉水位変化量を考慮し、原子炉圧力容器内の水位を推定する。<br>③ 原子炉圧力容器への注水により主蒸気配管より上まで注水し、原子炉圧力、原子炉圧力 (SA) とサプレッション・チェンバ圧力 (SA) の差圧から原子炉圧力容器の満水を推定する。<br>推定は、原子炉圧力容器内の水位を直接計測する原子炉水位を優先する。 |  |
|             |                            |  | ② 高圧原子炉代替注水流量<br>② 代替注水流量 (常設)<br>② 低圧原子炉代替注水流量<br>② 低圧原子炉代替注水流量 (常設)<br>② 原子炉隔離時冷却ポンプ出口流量<br>② 高圧炉心スプレイポンプ出口流量<br>② 残留熱除去ポンプ出口流量<br>② 残留熱代替除去系原子炉注水流量 | ケース 2   |  |  |
|             |                            |  | ③ 原子炉圧力<br>③ 原子炉圧力 (SA)<br>③ サプレッション・チェンバ圧力 (SA)   | ケース 13  |  |  |
|             |                            | 原子炉水位 (燃料域)  | 原子炉水位 (広帯域)<br>原子炉水位 (燃料域)   | ① 原子炉水位 (広帯域)<br>① 原子炉水位 (燃料域)  | ケース 1  | ① 原子炉水位 (SA) の監視が不可能となった場合は、原子炉水位 (広帯域)、原子炉水位 (燃料域) により推定する。<br>② 高圧原子炉代替注水流量、代替注水流量 (常設)、低圧原子炉代替注水流量、低圧原子炉代替注水流量 (常設)、低圧原子炉隔離時冷却ポンプ出口流量、高圧炉心スプレイポンプ出口流量、残留熱除去ポンプ出口流量、低圧炉心スプレイポンプ出口流量、残留熱代替除去系原子炉注水流量のうち機器動作状態にある流量より、崩壊熱による原子炉水位変化量を考慮し、原子炉圧力容器内の水位を推定する。<br>③ 原子炉圧力容器への注水により主蒸気配管より上まで注水し、原子炉圧力、原子炉圧力 (SA) とサプレッション・チェンバ圧力 (SA) の差圧から原子炉圧力容器の満水を推定する。<br>推定は、原子炉圧力容器内の水位を直接計測する原子炉水位を優先する。 |
|             |                            |  |  | ② 高圧原子炉代替注水流量<br>② 代替注水流量 (常設)<br>② 低圧原子炉代替注水流量<br>② 低圧原子炉代替注水流量 (常設)<br>② 原子炉隔離時冷却ポンプ出口流量<br>② 高圧炉心スプレイポンプ出口流量<br>② 残留熱除去ポンプ出口流量<br>② 残留熱代替除去系原子炉注水流量  | ケース 2  |  |
|             |                            |  |  | ③ 原子炉圧力<br>③ 原子炉圧力 (SA)<br>③ サプレッション・チェンバ圧力 (SA)  | ケース 13   |  |

※1：代替パラメータの番号は優先順位を示す。

※2：[ ] には有効監視パラメータ又は重要監視パラメータの常用計器（耐震性又は耐環境性等はないが、監視可能であれば発電用原子炉施設の状態を把握することが可能な計器）を示す。

【(3/16) の引用】

備考

・設備の相違  
【柏崎 6/7, 東海第二】  
推定ケースの差異理由については、  
「1.15.2.1(1)d. 代替パラメータでの推定方法」を参照  
設備の差異理由については、「第 1.15-2 重要監視パラメータ及び重要代替監視パラメータ（重大事故等対処設備）」を参照

## 第 1.15.3 表 代替パラメータによる主要パラメータの推定 (3/15)

| 分類          | 主要パラメータ  | 代替パラメータ*  | 代替パラメータ推定方法  |
|-------------|--|---|--|
| 原子炉圧力容器への注水 | 高圧代替注水系統統流量  | ①復水貯蔵槽水位 (SA)<br>②原子炉水位 (広帯域)<br>②原子炉水位 (燃料域)<br>②原子炉水位 (SA)        | ①高圧代替注水系統統流量の監視が不可能となった場合は、水源である復水貯蔵槽水位 (SA) の変化により注水量を推定する。なお、復水貯蔵槽の補給状況も考慮した上で注水量を推定する。<br>②注水先の原子炉水位の水位変化により高圧代替注水系統統流量を推定する。<br>推定は、環境悪化の影響が小さい復水貯蔵槽水位 (SA) を優先する。   |
|             | 復水補給水系統量 (RHR A 系代替注水系統量) *<br>復水補給水系統量 (RHR B 系代替注水系統量)     | ①復水貯蔵槽水位 (SA)<br>②原子炉水位 (広帯域)<br>②原子炉水位 (燃料域)<br>②原子炉水位 (SA)        | ①復水補給水系統量 (RHR A 系代替注水系統量)、復水補給水系統量 (RHR B 系代替注水系統量) の監視が不可能となった場合は、水源である復水貯蔵槽水位 (SA) の変化により注水量を推定する。なお、復水貯蔵槽の補給状況も考慮した上で注水量を推定する。<br>②注水先の原子炉水位の水位変化により復水補給水系統統流量 (RHR A 系代替注水系統量)、復水補給水系統量 (RHR B 系代替注水系統量) を推定する。<br>推定は、環境悪化の影響が小さい復水貯蔵槽水位 (SA) を優先する。 |
|             | *代替補償冷却系統統流量時は「最終ヒーティングの確保」を参照                               |   |  |
|             | 原子炉隔離時冷却系統統流量  | ①復水貯蔵槽水位 (SA)<br>②原子炉水位 (広帯域)<br>②原子炉水位 (燃料域)<br>②原子炉水位 (SA)        | ①原子炉隔離時冷却系統統流量の監視が不可能となった場合は、水源である復水貯蔵槽水位 (SA) の変化により注水量を推定する。なお、復水貯蔵槽の補給状況も考慮した上で注水量を推定する。<br>②注水先の原子炉水位の水位変化により原子炉隔離時冷却系統統流量を推定する。<br>推定は、環境悪化の影響が小さい復水貯蔵槽水位 (SA) を優先する。   |
| 高圧炉心注水系統統流量 | ①復水貯蔵槽水位 (SA)<br>②原子炉水位 (広帯域)<br>②原子炉水位 (燃料域)<br>②原子炉水位 (SA) | ①復水貯蔵槽水位 (SA)<br>②原子炉水位 (広帯域)<br>②原子炉水位 (燃料域)<br>②原子炉水位 (SA)        | ①高圧炉心注水系統統流量の監視が不可能となった場合は、水源である復水貯蔵槽水位 (SA) の変化により注水量を推定する。なお、復水貯蔵槽の補給状況も考慮した上で注水量を推定する。<br>②注水先の原子炉水位の水位変化により高圧炉心注水系統統流量を推定する。   |
|             | 残留熱除去系統統流量   | ①サブプレッション・チェンバ・プール水位<br>②原子炉水位 (広帯域)<br>②原子炉水位 (燃料域)<br>②原子炉水位 (SA) | ①残留熱除去系統統流量の監視が不可能となった場合は、水源であるサブプレッション・チェンバ・プール水位の変化により注水量を推定する。<br>②注水先の原子炉水位の水位変化により残留熱除去系統統流量を推定する。<br>推定は、水源であるサブプレッション・チェンバ・プール水位を優先する。  |

※1: 代替パタータの番号は優先順位を示す。

※2:〔 〕は有効監視パラメータ又は重要監視パラメータの常用計器(耐震性又は耐環境性等はないが、監視可能であれば発電用原子炉施設の状態を把握することが可能な計器)を示す。

柏崎刈羽原子力発電所 6 / 7 号炉 (2017.12.20 版)

第1.15-3表 代替パラメータによる主要パラメータの推定 (5/21)

| 分類           | 主要パラメータ                        | 代替パラメータ <sup>※1</sup>  | 推定ケース                                     | 代替パラメータ推定方法  |
|--------------|--------------------------------|--|---|--|
| 原子炉圧力容器への注水量 | 高圧代替注水系統流量                     | ①サブプレッション・プール水位<br>②原子炉水位 (広帯域)<br>③原子炉水位 (燃料域)<br>④原子炉水位 (S A広帯域)<br>⑤原子炉水位 (S A燃料域)<br>⑥常設高圧代替注水系ポンプ吐出圧力 | ケース 3                                     | ①高圧代替注水系統流量の監視が不可能となった場合は、水源であるサブプレッション・プール水位の変化により注水量を推定する。<br>②注水先の原子炉水位の変化により高圧代替注水系統流量を推定する。<br>③高圧代替注水系統流量の監視が不可能となった場合は、常設高圧代替注水系ポンプ吐出圧力から常設高圧代替注水系ポンプの注水特性を用いて、高圧代替注水系統流量が確保されていることを推定する。         |
|              | 低圧代替注水系原子炉注水流<br>量 (常設ライン用)    | ①代替淡水貯槽水位<br>②西側淡水貯水設備水位<br>③原子炉水位 (広帯域)<br>④原子炉水位 (燃料域)<br>⑤原子炉水位 (S A広帯域)<br>⑥原子炉水位 (S A燃料域)             | ケース 3                                     | ①低圧代替注水系原子炉注水流 (常設ライン用)、低圧代替注水系原子炉注水流 (可搬ライン用)、低圧代替注水系原子炉注水流 (可搬ライン狭帯域用) の監視が不可能となった場合は、水源である代替注水設備水位又は西側淡水貯水設備水位の変化により注水量を推定する。なお、代替注水設備又は西側淡水貯水設備の補給状況も考慮した上で注水量を推定する。                                 |
|              | 低圧代替注水系原子炉注水流<br>量 (可搬ライン用)    | ②原子炉水位 (S A燃料域)  | ②注水先の原子炉水位の変化により低圧代替注水系原子炉注水流を推定する。       | ②注水先の原子炉水位の変化により低圧代替注水系原子炉注水流を推定する。  |
|              | 低圧代替注水系原子炉注水流<br>量 (可搬ライン狭帯域用) | ②原子炉水位 (S A燃料域)  | 推定は、環境悪化の影響が小さい代替淡水貯槽水位又は西側淡水貯水設備水位を優先する。 | 推定は、環境悪化の影響が小さい代替淡水貯槽水位又は西側淡水貯水設備水位を優先する。  |
|              | 代替循環冷却系原子炉注水流<br>量             | ①サブプレッション・プール水位<br>②原子炉水位 (広帯域)<br>③原子炉水位 (燃料域)<br>④原子炉水位 (S A広帯域)<br>⑤原子炉水位 (S A燃料域)<br>⑥代替循環冷却系ポンプ吐出圧力   | ケース 3                                     | ①代替循環冷却系原子炉注水流の監視が不可能となった場合は、水源であるサブプレッション・プール水位の変化により注水量を推定する。<br>②注水先の原子炉水位の変化により代替循環冷却系原子炉注水流を推定する。<br>③代替循環冷却系原子炉注水流の監視が不可能となった場合は、代替循環冷却系ポンプ吐出圧力から代替循環冷却系ポンプの注水特性を用いて、代替循環冷却系原子炉注水流が確保されていることを推定する。 |
|              | 代替循環冷却系原子炉注水流<br>量             | ②原子炉水位 (S A燃料域)  | ケース 7                                     | 推定は、水源であるサブプレッション・プール水位を優先する。  |

※1 代替パラメータの番号は優先順位を示す。

※2 [ ] は有効監視パラメータ又は常用代替監視パラメータ（耐震性又は耐環境性等はないが、監視可能であれば発電用原子炉施設の状態を把握することが可能な計器）を示す。

## 東海第二発電所 (2018.9.18 版)

第1.15-3表 代替パラメータによる主要パラメータの推定 (4/16)

| 分類                   | 主要パラメータ         | 代替パラメータ①  | 推定プロセス | 代替パラメータ推定方法   |
|----------------------|-----------------|---|--------|---|
| 原子炉元<br>力機器へ<br>の注水量 | 高圧原子炉代替注水流量     | ①サブプレッション・プール水位 (SA)<br>②原子炉水位 (広帯域)<br>③原子炉水位 (燃料域)<br>④原子炉水位 (SA) | ケース 3  | ①高圧原子炉代替注水流量の監視が不可能となった場合は、水源であるサブプレッション・プール水位の変化により注水量を推定する。<br>②注水先の原子炉水位の変化により高圧原子炉代替注水流量を推定する。<br>推定は、水源であるサブプレッション・プール水位 (SA) を優先する。   |
|                      | 代替注水流量 (常設)     | ①低圧原子炉代替注水槽水位<br>②原子炉水位 (広帯域)<br>③原子炉水位 (燃料域)<br>④原子炉水位 (SA)        | ケース 3  | ①代替注水流量 (常設) の監視が不可能となった場合は、水源である低圧原子炉代替注水槽水位の水量変化により注水量を推定する。<br>②注水先の原子炉水位の監視が小さい低圧原子炉代替注水槽水位を優先する。<br>推定は、環境悪化の影響が小さい低圧原子炉代替注水流量 (常設用) の監視が不可能となった場合は、注水先の原子炉水位の変化により注水量を推定する。 |
|                      | 低圧原子炉代替注水流量     | ①原子炉水位 (広帯域)<br>②原子炉水位 (燃料域)<br>③原子炉水位 (SA)                         | ケース 3  | ①低圧原子炉代替注水流量、低圧原子炉代替注水流量 (常設用) の監視が不可能となった場合は、注水先の原子炉水位の監視が不可能となった場合は、水源であるサブプレッション・プール水位の変化により注水量を推定する。  |
|                      | 原子炉隔離時冷却ポンプ出口流量 | ①サブプレッション・プール水位 (SA)<br>②原子炉水位 (広帯域)<br>③原子炉水位 (燃料域)<br>④原子炉水位 (SA) | ケース 3  | ①原子炉隔離時冷却ポンプ出口流量の監視が不可能となった場合は、水源であるサブプレッション・プール水位の変化により注水量を推定する。<br>②注水先の原子炉水位の変化により原子炉隔離時冷却ポンプ出口流量を推定する。<br>推定は、水源であるサブプレッション・プール水位 (SA) を優先する。                                 |
|                      | 高圧炉心スプレイポンプ出口流量 | ①サブプレッション・プール水位 (SA)<br>②原子炉水位 (広帯域)<br>③原子炉水位 (燃料域)<br>④原子炉水位 (SA) | ケース 3  | ①高圧炉心スプレイポンプ出口流量の監視が不可能となった場合は、水源であるサブプレッション・プール水位の変化により注水量を推定する。<br>②注水先の原子炉水位の変化により炉心スプレイポンプ出口流量を推定する。<br>推定は、水源であるサブプレッション・プール水位 (SA) を優先する。                                   |
|                      | 残留熱除去ポンプ出口流量    | ①サブプレッション・プール水位 (SA)<br>②原子炉水位 (広帯域)<br>③原子炉水位 (燃料域)<br>④原子炉水位 (SA) | ケース 3  | ①残留熱除去ポンプ出口流量の監視が不可能となった場合は、水源であるサブプレッション・プール水位の変化により注水量を推定する。<br>②注水先の原子炉水位の変化により残留熱除去ポンプ出口流量を推定する。<br>推定は、水源であるサブプレッション・プール水位 (SA) を優先する。                                       |
|                      | 低圧炉心スプレイポンプ出口流量 | ①サブプレッション・プール水位 (SA)<br>②原子炉水位 (広帯域)<br>③原子炉水位 (燃料域)<br>④原子炉水位 (SA) | ケース 3  | ①低圧炉心スプレイポンプ出口流量の監視が不可能となった場合は、水源であるサブプレッション・プール水位の変化により注水量を推定する。<br>②注水先の原子炉水位の変化により低圧炉心スプレイポンプ出口流量を推定する。<br>推定は、水源であるサブプレッション・プール水位 (SA) を優先する。                                 |
|                      | 残留熱代替除去系原子炉注水流量 | ①サブプレッション・プール水位 (SA)<br>②原子炉水位 (広帯域)<br>③原子炉水位 (燃料域)<br>④原子炉水位 (SA) | ケース 3  | ①残留熱代替除去系原子炉注水流量の監視が不可能となった場合は、水源であるサブプレッション・プール水位の変化により注水量を推定する。<br>②注水先の原子炉水位の変化により低圧炉心スプレイポンプ出口流量を推定する。<br>推定は、水源であるサブプレッション・プール水位 (SA) を優先する。                                 |

※1：代替パラメータの番号は優先順位を示す。

※2：〔 〕は有効監視パラメータ又は重要監視パラメータの常用計器（耐震性又は耐環境性等はないが、監視可能であれば発電用原子炉施設の状態を把握することが可能な計器）を示す。

## 島根原子力発電所 2号炉

備考

・設備の相違

【柏崎 6/7，東海第二】

推定ケースの差異理由については、

「1. 15. 2. 1(1)d. 代替パラメータでの推定方法」を参照

設備の差異理由については、「第 1. 15－2 重要監視パラメータ及び重要代替監視パラメータ（重大事故等対処設備）」を参照

## 第 1.15.3 表 代替パラメータによる主要パラメータの推定 (3/15)

【 (3/15) の引用】

| 分類          | 主要パラメータ  | 代替パラメータ*  | 代替パラメータ指定方法  |
|-------------|--|---|--|
| 原子炉圧力容器への注水 | 高圧代替注水系統統流量  | ①復水貯蔵槽水位 (SA)<br>②原子炉水位 (広帯域)<br>②原子炉水位 (燃料域)<br>②原子炉水位 (SA)        | ①高圧代替注水系統統流量の監視が不可能となった場合は、水源である復水貯蔵槽水位 (SA) の変化により注水量を推定する。なお、復水貯蔵槽の補給状況も考慮した上で注水量を推定する。<br>②注水先の原子炉水位の水位変化により高圧代替注水系統統流量を推定する。<br>推定は、環境悪化の影響が小さい復水貯蔵槽水位 (SA) を優先する。   |
|             | 復水補給水系統量 (RHR A 系代替注水流量) *<br>復水補給水系統量 (RHR B 系代替注水流量)       | ①復水貯蔵槽水位 (SA)<br>②原子炉水位 (広帯域)<br>②原子炉水位 (燃料域)<br>②原子炉水位 (SA)        | ①復水補給水系統量 (RHR A 系代替注水流量)、復水補給水系統量 (RHR B 系代替注水流量) の監視が不可能となった場合は、水源である復水貯蔵槽水位 (SA) の変化により注水量を推定する。なお、復水貯蔵槽の補給状況も考慮した上で注水量を推定する。<br>②注水先の原子炉水位の水位変化により復水補給水系統統流量 (RHR A 系代替注水流量)、復水補給水系統量 (RHR B 系代替注水流量) を推定する。<br>推定は、環境悪化の影響が小さい復水貯蔵槽水位 (SA) を優先する。 |
|             | *代替補償冷却系統統流量時は「最終ヒーティングの確保」を参照                               |   |  |
|             | 原子炉隔離時冷却系統統流量  | ①復水貯蔵槽水位 (SA)<br>②原子炉水位 (広帯域)<br>②原子炉水位 (燃料域)<br>②原子炉水位 (SA)        | ①原子炉隔離時冷却系統統流量の監視が不可能となった場合は、水源である復水貯蔵槽水位 (SA) の変化により注水量を推定する。なお、復水貯蔵槽の補給状況も考慮した上で注水量を推定する。<br>②注水先の原子炉水位の水位変化により原子炉隔離時冷却系統統流量を推定する。<br>推定は、環境悪化の影響が小さい復水貯蔵槽水位 (SA) を優先する。   |
| 高圧炉心注水系統統流量 | ①復水貯蔵槽水位 (SA)<br>②原子炉水位 (広帯域)<br>②原子炉水位 (燃料域)<br>②原子炉水位 (SA) | ①復水貯蔵槽水位 (SA)<br>②原子炉水位 (広帯域)<br>②原子炉水位 (燃料域)<br>②原子炉水位 (SA)        | ①高圧炉心注水系統統流量の監視が不可能となった場合は、水源である復水貯蔵槽水位 (SA) の変化により注水量を推定する。なお、復水貯蔵槽の補給状況も考慮した上で注水量を推定する。<br>②注水先の原子炉水位の水位変化により高圧炉心注水系統統流量を推定する。   |
|             | 残留熱除去系統統流量   | ①サブプレッション・チェンバ・プール水位<br>②原子炉水位 (広帯域)<br>②原子炉水位 (燃料域)<br>②原子炉水位 (SA) | ①残留熱除去系統統流量の監視が不可能となった場合は、水源であるサブプレッション・チェンバ・プール水位の変化により注水量を推定する。<br>②注水先の原子炉水位の水位変化により残留熱除去系統統流量を推定する。<br>推定は、水源であるサブプレッション・チェンバ・プール水位を優先する。  |

※1: 代替パラメータの番号は優先順位を示す。

表2: [ ] は有効監視パラメータ又は重要監視パラメータの常用計器 (耐震性又は耐環境性等はないが、監視可能であれば発電用原子炉施設の状態を把握することが可能な計器) を示す。

[illegible]

第1.15-3表 代替パラメータによる主要パラメータの推定 (6/21)

| 分類   | 主要パラメータ       | 代替パラメータ   | 推定ケース | 代替パラメータ推定方法  |
|--|---------------|---|-------|--|
| 原子炉隔離時冷却系系統流量の監視が不可能となった場合は、水源であるサブプレッション・プール水位の変化により注水量を推定する。 | 原子炉隔離時冷却系系統流量 | ①サブプレッション・プール水位 (広帯域)<br>②原子炉水位 (広帯域)<br>③原子炉水位 (燃料域)<br>④原子炉水位 (S A 広帯域)<br>⑤原子炉水位 (S A 燃料域)<br>⑥原子炉水位 (S A 広帯域) | ケース 3 | ①原子炉隔離時冷却系系統流量の監視が不可能となった場合は、水源であるサブプレッション・プール水位の変化により注水量を推定する。<br>②注水の原子炉水位の水位変化により原子炉隔離時冷却系系統流量を推定する。<br>③原子炉隔離時冷却系系統流量の監視が不可能となった場合は、原子炉隔離時冷却系ポンプ吐出圧力から原子炉隔離時冷却系ポンプの注水特性を用いて、原子炉隔離時冷却系系統流量が確保されていることを推定する。                                  |
|  | 高圧炉心スプレイ系系統流量 | ①サブプレッション・プール水位<br>②原子炉水位 (広帯域)<br>③原子炉水位 (燃料域)<br>④原子炉水位 (S A 広帯域)<br>⑤原子炉水位 (S A 燃料域)<br>⑥高圧炉心スプレイ系ポンプ吐出圧力      | ケース 3 | 推定は、水源であるサブプレッション・プール水位を優先する。<br>①高圧炉心スプレイ系系統流量の監視が不可能となった場合は、水源であるサブプレッション・プール水位の変化により注水量を推定する。<br>②注水の原子炉水位の水位変化により高圧炉心スプレイ系系統流量を推定する。<br>③高圧炉心スプレイ系系統流量の監視が不可能となった場合は、高圧炉心スプレイ系ポンプ吐出圧力から高圧炉心スプレイ系ポンプの注水特性を用いて、高圧炉心スプレイ系系統流量が確保されていることを推定する。 |
|  | 残留熱除去系系統流量    | ①サブプレッション・プール水位<br>②原子炉水位 (広帯域)<br>③原子炉水位 (燃料域)<br>④原子炉水位 (S A 広帯域)<br>⑤原子炉水位 (S A 燃料域)<br>⑥残留熱除去系ポンプ吐出圧力         | ケース 3 | 推定は、水源であるサブプレッション・プール水位を優先する。<br>①残留熱除去系系統流量の監視が不可能となった場合は、水源であるサブプレッション・プール水位の変化により注水量を推定する。<br>②注水の原子炉水位の水位変化により残留熱除去系系統流量を推定する。<br>③残留熱除去系系統流量の監視が不可能となった場合は、残留熱除去系ポンプ吐出圧力から残留熱除去系ポンプの注水特性を用いて、残留熱除去系系統流量が確保されていることを推定する。                   |
|  | 低圧炉心スプレイ系系統流量 | ①サブプレッション・プール水位<br>②原子炉水位 (広帯域)<br>③原子炉水位 (燃料域)<br>④原子炉水位 (S A 広帯域)<br>⑤原子炉水位 (S A 燃料域)<br>⑥低圧炉心スプレイ系ポンプ吐出圧力      | ケース 3 | 推定は、水源であるサブプレッション・プール水位を優先する。<br>①低圧炉心スプレイ系系統流量の監視が不可能となった場合は、水源であるサブプレッション・プール水位の変化により注水量を推定する。<br>②注水の原子炉水位の水位変化により低圧炉心スプレイ系系統流量を推定する。<br>③低圧炉心スプレイ系系統流量の監視が不可能となった場合は、低圧炉心スプレイ系ポンプ吐出圧力から低圧炉心スプレイ系ポンプの注水特性を用いて、低圧炉心スプレイ系系統流量が確保されていることを推定する。 |
|  |               | ⑥低圧炉心スプレイ系ポンプ吐出圧力   | ケース 7 | 推定は、水源であるサブプレッション・プール水位を優先する。  |

※1 代替パラメータの番号は優先順位を示す。

※2 [ ] は有効監視パラメータ又は常用代替監視パラメータ（耐震性又は耐環境性等はないが、監視可能であれば発電用原子炉施設の状態を把握することが可能な計器）を示す。

第1.15-3表 代替パラメータによる主要パラメータの推定 (4/16)

| 分類            | 主要パラメータ         | 代替パラメータ <sup>※1</sup>   | 推定ケース | 代替パラメータ推定方法   |
|---------------|-----------------|---|-------|---|
| 原子炉元力機器への注水流量 | 高圧原子炉代替注水流量     | ①サブプレッション・プール水位 (SA)<br>②原子炉水位 (広帯域)<br>③原子炉水位 (燃料域)<br>④原子炉水位 (SA) | ケース 3 | ①高圧原子炉代替注水流量の監視が不可能となった場合は、水源であるサブプレッション・プール水位の変化により注水量を推定する。<br>②注水先の原子炉水位の水位変化により高圧原子炉代替注水流量を推定する。<br>推定は、水源であるサブプレッション・プール水位 (SA) を優先する。 |
|               | 代替注水流量 (常設)     | ①低圧原子炉代替注水槽水位<br>②原子炉水位 (広帯域)<br>③原子炉水位 (燃料域)<br>④原子炉水位 (SA)        | ケース 3 | ①代替注水流量 (常設) の監視が不可能となった場合は、水源である低圧原子炉代替注水槽水位の水流量変化により注水量を推定する。なお、低圧原子炉代替注水槽の補給状況も考慮した上で注水量を推定する。   |
|               | 低圧原子炉代替注水流量     | ①原子炉水位 (広帯域)<br>②原子炉水位 (燃料域)<br>③原子炉水位 (SA)                         | ケース 3 | ①低圧原子炉代替注水流量、低圧原子炉代替注水流量 (常設域用) の監視が不可能となった場合は、注水先の原子炉水位の水位変化により注水量を推定する。   |
|               | 原子炉隔離時冷却ポンプ出口流量 | ①サブプレッション・プール水位 (SA)<br>②原子炉水位 (広帯域)<br>③原子炉水位 (燃料域)<br>④原子炉水位 (SA) | ケース 3 | ①原子炉隔離時冷却ポンプ出口流量の監視が不可能となった場合は、水源であるサブプレッション・プール水位の変化により注水量を推定する。   |
|               | 高圧炉心スプレイポンプ出口流量 | ①サブプレッション・プール水位 (SA)<br>②原子炉水位 (広帯域)<br>③原子炉水位 (燃料域)<br>④原子炉水位 (SA) | ケース 3 | ①高圧炉心スプレイポンプ出口流量の監視が不可能となった場合は、水源であるサブプレッション・プール水位の水位変化により注水量を推定する。   |
|               | 炉内熱除去ポンプ出口流量    | ①サブプレッション・プール水位 (SA)<br>②原子炉水位 (広帯域)<br>③原子炉水位 (燃料域)<br>④原子炉水位 (SA) | ケース 3 | ①炉内熱除去ポンプ出口流量の監視が不可能となった場合は、水源であるサブプレッション・プール水位の水位変化により注水量を推定する。  |
| 原子炉元力機器への注水流量 | 低圧炉心スプレイポンプ出口流量 | ①サブプレッション・プール水位 (SA)<br>②原子炉水位 (広帯域)<br>③原子炉水位 (燃料域)<br>④原子炉水位 (SA) | ケース 3 | ①低圧炉心スプレイポンプ出口流量の監視が不可能となった場合は、水源であるサブプレッション・プール水位の水位変化により注水量を推定する。   |
|               | 炉内熱除去ポンプ出口流量    | ①サブプレッション・プール水位 (SA)<br>②原子炉水位 (広帯域)<br>③原子炉水位 (燃料域)<br>④原子炉水位 (SA) | ケース 3 | ①炉内熱除去ポンプ出口流量の監視が不可能となった場合は、水源であるサブプレッション・プール水位の水位変化により注水量を推定する。  |
|               | 高圧炉心スプレイポンプ出口流量 | ①サブプレッション・プール水位 (SA)<br>②原子炉水位 (広帯域)<br>③原子炉水位 (燃料域)<br>④原子炉水位 (SA) | ケース 3 | ①高圧炉心スプレイポンプ出口流量の監視が不可能となった場合は、水源であるサブプレッション・プール水位の水位変化により注水量を推定する。   |
|               | 炉内熱除去ポンプ出口流量    | ①サブプレッション・プール水位 (SA)<br>②原子炉水位 (広帯域)<br>③原子炉水位 (燃料域)<br>④原子炉水位 (SA) | ケース 3 | ①炉内熱除去ポンプ出口流量の監視が不可能となった場合は、水源であるサブプレッション・プール水位の水位変化により注水量を推定する。  |
|               | 高圧炉心スプレイポンプ出口流量 | ①サブプレッション・プール水位 (SA)<br>②原子炉水位 (広帯域)<br>③原子炉水位 (燃料域)<br>④原子炉水位 (SA) | ケース 3 | ①高圧炉心スプレイポンプ出口流量の監視が不可能となった場合は、水源であるサブプレッション・プール水位の水位変化により注水量を推定する。   |
|               | 炉内熱除去ポンプ出口流量    | ①サブプレッション・プール水位 (SA)<br>②原子炉水位 (広帯域)<br>③原子炉水位 (燃料域)<br>④原子炉水位 (SA) | ケース 3 | ①炉内熱除去ポンプ出口流量の監視が不可能となった場合は、水源であるサブプレッション・プール水位の水位変化により注水量を推定する。  |

※1：代替パラメータの番号は優先順位を示す。

※2：〔 〕は有効監視パラメータ又は重要監視パラメータの常用計器（耐震性又は耐環境性等はないが、監視可能であれば発電用原子炉施設の状態を把握することが可能な計器）を示す。

[illegible]

- ・設備の相違

【柏崎 6/7, 東海第二】  
推定ケースの差異理由については、

「1.15.2.1(1)d. 代替パラメータでの推定方法」を参照

設備の差異理由については、「第 1.15-2 重要監視パラメータ及び重要代替監視パラメータ（重大事故等対処設備）」を参照

| 第 1.15.3 表 代替パラメータによる主要パラメータの推定 (4/15)   |  |                           |       | 第 1.15-3 表 代替パラメータによる主要パラメータの推定 (7/21)  |              |  |  | 第 1.15-3 表 代替パラメータによる主要パラメータの推定 (5/16)   |   |              |  | 備考   |       |   |  |
|--|--|---------------------------|-------|---|--------------|--|--|--|---|--------------|--|--|-------|---|--|
| 分類   | 主要パラメータ  | 代替パラメータ※1                 | 推定ケース | 代替パラメータ推定方法   | 分類           | 主要パラメータ  | 代替パラメータ※1  | 推定ケース  | 代替パラメータ推定方法   | 分類           | 主要パラメータ  | 代替パラメータ※1  | 推定ケース | 代替パラメータ推定方法   |  |
| 原子炉格納容器への注水量   | ① 復水補給水系統流量 (RHR B 系代替注水流量) *<br>② 復水補給水系統流量 (格納容器下部注水流量)<br><br>* 代替循環冷却系運転時は「最終ヒートアップの確保」を参照 | ① 復水貯蔵槽水位 (SA)            | ケース 3 | ① 低圧代替注水系統格納容器スプレイ流量 (常設ライン用)、低圧代替注水系統格納容器貯槽水位 (可搬ライン用) の監視が不可能となった場合は、水源である代替淡水貯槽水位又は西側淡水貯水設備水位の変化により注水量を推定する。なお、代替淡水貯槽又は西側淡水貯水設備の補給状況も考慮した上で注水量を推定する。 | 原子炉格納容器への注水量 | ① 低圧代替注水系統格納容器スプレイ流量 (常設ライン用)<br>② 西側淡水貯水設備水位<br>③ サプレッション・プール水位 | ① 代替淡水貯槽水位<br>② 西側淡水貯水設備水位<br>③ サプレッション・チェンバ・プール水位 | ケース 3  | ① 低圧代替注水系統格納容器スプレイ流量 (常設ライン用)、低圧代替注水系統格納容器貯槽水位 (可搬ライン用) の監視が不可能となった場合は、水源である代替淡水貯槽水位又は西側淡水貯水設備水位の変化により注水量を推定する。なお、代替淡水貯槽又は西側淡水貯水設備の補給状況も考慮した上で注水量を推定する。 | 原子炉格納容器への注水量 | ① 低圧代替注水系統格納容器スプレイ流量 (常設ライン用)<br>② 西側淡水貯水設備水位<br>③ サプレッション・チェンバ・プール水位  | ① 代替淡水貯槽水位<br>② 西側淡水貯水設備水位<br>③ サプレッション・チェンバ・プール水位   | ケース 3 | ① 低圧代替注水系統格納容器スプレイ流量 (常設ライン用)、低圧代替注水系統格納容器貯槽水位 (可搬ライン用) の監視が不可能となった場合は、水源である代替淡水貯槽水位又は西側淡水貯水設備水位の変化により注水量を推定する。なお、代替淡水貯槽又は西側淡水貯水設備の補給状況も考慮した上で注水量を推定する。 |  |
|  |  | ② 格納容器内圧力 (D/W)           | ケース 7 | ② 注水先の格納容器内圧力 (S/C) 又は格納容器内圧力 (S/C) より復水補給水系統流量 (RHR B 系代替注水流量) を推定する。  |              | ② 格納容器内圧力 (D/W)  | ケース 6  | ② 注水先の格納容器内圧力 (S/C) 又は格納容器内圧力 (S/C) より復水補給水系統流量 (RHR B 系代替注水流量) を推定する。   | ② 注水先の格納容器内圧力 (S/C) 又は格納容器内圧力 (S/C) より復水補給水系統流量 (RHR B 系代替注水流量) を推定する。  |              | ② 注水先の格納容器内圧力 (S/C) 又は格納容器内圧力 (S/C) より復水補給水系統流量 (RHR B 系代替注水流量) を推定する。 | ② 注水先の格納容器内圧力 (S/C) 又は格納容器内圧力 (S/C) より復水補給水系統流量 (RHR B 系代替注水流量) を推定する。   |       |   |  |
|  |  | ③ 格納容器下部水位                | ケース 3 | ③ 注水先の格納容器下部水位の変化により復水補給水系統流量 (格納容器下部注水流量) を推定する。   |              | ③ 格納容器下部水位   | ケース 3  | ③ 注水先の格納容器下部水位の変化により復水補給水系統流量 (格納容器下部注水流量) を推定する。  | ③ 注水先の格納容器下部水位の変化により復水補給水系統流量 (格納容器下部注水流量) を推定する。   |              |  |  |       |   |  |
| 原子炉格納容器内の温度  | ① サプレッション・チェンバ気体温度<br><br>② 格納容器内圧力 (S/C)  | ① 主要パラメータの他チャンネル          | ケース 1 | ① ドライウェル雰囲気温度の 1 チャンネルが故障した場合は、他チャンネルにより推定する。   | 原子炉格納容器内の温度  | ① サプレッション・チェンバ・プール水温   | ① サプレッション・チェンバ・プール水温                               | ケース 1  | ① サプレッション・チェンバ・プール水温の 1 チャンネルが故障した場合は、他チャンネルにより推定する。  | 原子炉格納容器内の温度  | ① サプレッション・チェンバ・プール水温   | ① サプレッション・チェンバ・プール水温   | ケース 1 | ① サプレッション・チェンバ・プール水温の 1 チャンネルが故障した場合は、他チャンネルにより推定する。  |  |
|  |  | ② 格納容器内圧力 (D/W)           | ケース 6 | ② ドライウェル雰囲気温度の監視が不可能となった場合は、飽和温度/圧力の関係を利用して格納容器内圧力 (S/C) によりドライウェル雰囲気温度を推定する。   |              | ② 格納容器内圧力 (D/W)  | ケース 6  | ② ドライウェル雰囲気温度の監視が不可能となった場合は、飽和温度/圧力の関係を利用して格納容器内圧力 (S/C) によりドライウェル雰囲気温度を推定する。                                    | ② 格納容器内圧力 (D/W)   |              | ケース 6  | ② ドライウェル雰囲気温度の監視が不可能となった場合は、飽和温度/圧力の関係を利用して格納容器内圧力 (S/C) によりドライウェル雰囲気温度を推定する。                                    |       |   |  |
|  |  | ③ 格納容器内圧力 (S/C)           | ケース 6 | ③ 格納容器内圧力 (S/C) 又は格納容器内圧力 (S/C) より復水補給水系統流量 (RHR B 系代替注水流量) を推定する。  |              | ③ 格納容器内圧力 (S/C)  | ケース 6  | ③ 格納容器内圧力 (S/C) 又は格納容器内圧力 (S/C) より復水補給水系統流量 (RHR B 系代替注水流量) を推定する。   | ③ 格納容器内圧力 (S/C)   |              | ケース 6  | ③ 格納容器内圧力 (S/C) 又は格納容器内圧力 (S/C) より復水補給水系統流量 (RHR B 系代替注水流量) を推定する。   |       |   |  |
|  |  | ④ サプレッション・チェンバ・プール水温      | ケース 1 | ④ サプレッション・チェンバ・プール水温の監視が不可能となった場合は、サブプレッション・チェンバ・プール水温によりサブプレッション・チェンバ・プール水温を推定する。  |              | ④ サプレッション・チェンバ・プール水温   | ケース 1  | ④ サプレッション・チェンバ・プール水温の監視が不可能となった場合は、サブプレッション・チェンバ・プール水温によりサブプレッション・チェンバ・プール水温を推定する。                               | ④ サプレッション・チェンバ・プール水温  |              | ケース 1  | ④ サプレッション・チェンバ・プール水温の監視が不可能となった場合は、サブプレッション・チェンバ・プール水温によりサブプレッション・チェンバ・プール水温を推定する。                               |       |   |  |
|  |  | ⑤ [ サプレッション・チェンバ気体温度 ] ※2 | ケース 1 | ⑤ [ サプレッション・チェンバ気体温度 ] ※2 の監視が不可能となった場合は、サブプレッション・チェンバ・プール水温によりサブプレッション・チェンバ・プール水温を推定する。  |              | ⑤ [ サプレッション・チェンバ気体温度 ] ※2  | ケース 1  | ⑤ [ サプレッション・チェンバ気体温度 ] ※2 の監視が不可能となった場合は、サブプレッション・チェンバ・プール水温によりサブプレッション・チェンバ・プール水温を推定する。                         | ⑤ [ サプレッション・チェンバ気体温度 ] ※2   |              | ケース 1  | ⑤ [ サプレッション・チェンバ気体温度 ] ※2 の監視が不可能となった場合は、サブプレッション・チェンバ・プール水温によりサブプレッション・チェンバ・プール水温を推定する。                         |       |   |  |
| ※1：代替パラメータの番号は優先順位を示す。<br>※2：[ ] は有効監視パラメータ又は重要監視パラメータの常用計器（耐震性又は耐環境性等はないが、監視可能であれば発電用原子炉施設の状態を把握することが可能な計器）を示す。 |  |                           |       | ※1：代替パラメータの番号は優先順位を示す。<br>※2：[ ] は有効監視パラメータ又は重要監視パラメータの常用計器（耐震性又は耐環境性等はないが、監視可能であれば発電用原子炉施設の状態を把握することが可能な計器）を示す。  |              |  |  | ※1：代替パラメータの番号は優先順位を示す。<br>※2：[ ] は有効監視パラメータ又は重要監視パラメータの常用計器（耐震性又は耐環境性等はないが、監視可能であれば発電用原子炉施設の状態を把握することが可能な計器）を示す。 |   |              |  | ※1：代替パラメータの番号は優先順位を示す。<br>※2：[ ] は有効監視パラメータ又は重要監視パラメータの常用計器（耐震性又は耐環境性等はないが、監視可能であれば発電用原子炉施設の状態を把握することが可能な計器）を示す。 |       |   |  |

第 1.15.3 表 代替パラメータによる主要パラメータの推定 (4/15)

| 分類          | 主要パラメータ  | 代替パラメータ*                                     | 代替パラメータ**1  | 推定ケース        | 代替パラメータ推定方法   |
|-------------|--|--|---|--------------|---|
| 原子炉格納容器内の温度 | 復水補給系流量(RHR B系代替注水量)。<br>復水補給系流量(格納容器下部注水量)<br><br>*代替新調冷却系運転時は「最終ヒートシンクの確保」を参照<br><br>ドライウエール雰囲気気温度<br><br>サブプレッション・チェンバ体温度<br><br>サブプレッション・チェンバ・プールの温度 | ①復水補給系流量(RHR B系代替注水量)。<br>復水補給系流量(格納容器下部注水量) | ①復水貯蔵槽水位(SA)                                      | ケース3         | ①復水補給系流量(RHR B系代替注水量)、復水補給系流量(格納容器下部注水量)の監視が不可能となった場合は、水側である復水貯蔵槽水位(SA)の変化により注水量を推定する。なお、復水貯蔵槽の補給状況も考慮した上で注水量を推定する。<br>②注水元の格納容器内圧力(D/W)又は格納容器内圧力(S/C)より復水補給系流量(RHR B系代替注水量)<br>③注水元の格納容器下部水位の変化により復水貯蔵槽水位(SA)を優先する。<br>④注水先の格納容器内圧力(D/W)又は格納容器内圧力(S/C)により注水量を推定する。   |
|             |  |  | ②格納容器内圧力(D/W)<br>②格納容器内圧力(S/C)                    | ケース7         |   |
|             |  |  | ②格納容器下部水位   | ケース3         |   |
|             |  |  | ①主要パラメータの他チャンネル<br>②格納容器内圧力(D/W)<br>③格納容器内圧力(S/C) | ケース1<br>ケース6 |   |
| 原子炉格納容器内の温度 | サブプレッション・チェンバ体温度<br><br>サブプレッション・チェンバ・プールの温度   | ①サブプレッション・チェンバ体温度                            | ①サブプレッション・チェンバ・プールの温度                             | ケース1         | ①サブプレッション・チェンバ体温度の監視が不可能となった場合は、サブプレッション・チェンバ・プールの温度によりサブプレッション・チェンバ体温度を推定する。<br>②飽和温度/圧力の関係を利用して格納容器内圧力(S/C)により、上記②と同様にドライウエール雰囲気温度を推定する。<br>③サブプレッション・チェンバ体温度の監視が不可能となった場合は、サブプレッション・チェンバ・プールの温度によりサブプレッション・チェンバ体温度を推定する。<br>④飽和温度/圧力の関係を利用して格納容器内圧力(S/C)により、温度を推定する。<br>⑤監視可能であればサブプレッション・チェンバ体温度(常用計器)により、温度を推定する。<br>推定は、サブプレッション・チェンバ内にあるサブプレッション・チェンバ・プールの温度を優先する。 |
|             |  | ②格納容器内圧力(S/C)                                |   | ケース6         |   |
|             |  |  | ③[サブプレッション・チェンバ体温度] *2                            | ケース1         |   |
|             |  | ①主要パラメータの他チャンネル<br>②サブプレッション・チェンバ体温度         |   | ケース1         |   |

\*1: 代替パラメータの番号は優先順位を示す。

\*2:「」は有効監視パラメータ又は重要監視パラメータの常用計器(耐震性又は耐環境性等はないが、監視可能であれば発電用原子炉施設の状態を把握することが可能な計器)を示す。

【 (4/15) の引用】

## 第1.15-3表 代替パラメータによる主要パラメータの推定 (7/21)

| 分類           | 主要パラメータ                    | 代替パラメータ*               | 代替パラメータ*                    | 推定ケース | 代替パラメータ推定方法   |
|--------------|----------------------------|------------------------|-----------------------------|-------|---|
| 原子炉格納容器への注水量 | 低圧代替注水系統格納容器スプレィ流量（常設ライン用） | ①代替淡水貯槽水位<br>②西側淡水貯槽水位 | ①代替淡水貯槽水位<br>②サプレッション・プール水位 | ケース 3 | ①低圧代替注水系統格納容器スプレィ流量（常設ライン用）、低圧代替注水系統格納容器スプレィ流量（可搬ライン用）の監視が不可能となった場合は、水源である代替淡水貯槽水位又は西側淡水貯槽水位の変化により注水量を推定する。なお、代替淡水貯槽又は西側淡水貯槽の補給状況も考慮した上で注水量を推定する。 |
|              | 低圧代替注水系統格納容器スプレィ流量（可搬ライン用） | ①代替淡水貯槽水位<br>②西側淡水貯槽水位 | ①代替淡水貯槽水位<br>②サプレッション・プール水位 | ケース 3 | ②注水先のサプレッション・プール水位の変化により低圧代替注水系統格納容器スプレィ流量（常設ライン用）、低圧代替注水系統格納容器スプレィ流量（可搬ライン用）を推定する。   |
|              | 代替循環冷却系統格納容器スプレィ流量         | ①代替淡水貯槽水位<br>②西側淡水貯槽水位 | ①代替淡水貯槽水位<br>②サプレッション・プール水位 | ケース 7 | 推定は、環境悪化の影響が小さい代替淡水貯槽水位又は西側淡水貯槽水位を優先する。   |
|              | 低圧代替注水系統格納容器下部注水量          | ①代替淡水貯槽水位<br>②西側淡水貯槽水位 | ①代替淡水貯槽水位<br>②サプレッション・プール水位 | ケース 3 | ①代替循環冷却系統格納容器スプレィ流量の監視が不可能となった場合は、代替循環冷却ポンプ吐出圧力から代替循環冷却ポンプの注水特性を用いて流量を推定し、この流量から代替循環冷却系原子炉注水流量を差し引いて、代替循環冷却系統格納容器スプレィ流量を推定する。                     |
| 原子炉格納容器内温度   | 低圧代替注水系統格納容器下部注水量          | ①代替淡水貯槽水位<br>②西側淡水貯槽水位 | ①代替淡水貯槽水位<br>②サプレッション・プール水位 | ケース 3 | ①低圧代替注水系統格納容器下部注水流量の監視が不可能となった場合は、水源である代替淡水貯槽水位又は西側淡水貯槽水位の変化により注水量を推定する。なお、代替淡水貯槽又は西側淡水貯槽の補給状況も考慮した上で注水量を推定する。                                    |
|              | 低圧代替注水系統格納容器下部注水量          | ①代替淡水貯槽水位<br>②西側淡水貯槽水位 | ①代替淡水貯槽水位<br>②サプレッション・プール水位 | ケース 3 | ②注水先の格納容器下部水位の変化により低圧代替注水系統格納容器下部注水流量を推定する。   |
| 原子炉格納容器内温度   | 低圧代替注水系統格納容器下部注水量          | ①代替淡水貯槽水位<br>②西側淡水貯槽水位 | ①代替淡水貯槽水位<br>②サプレッション・プール水位 | ケース 3 | 推定は、環境悪化の影響が小さい代替淡水貯槽水位又は西側淡水貯槽水位を優先する。   |
|              | 低圧代替注水系統格納容器下部注水量          | ①代替淡水貯槽水位<br>②西側淡水貯槽水位 | ①代替淡水貯槽水位<br>②サプレッション・プール水位 | ケース 3 | ②注水先の格納容器下部水位の変化により低圧代替注水系統格納容器下部注水流量を推定する。   |

※1 代替パラメータの番号は優先順位を示す。

※2 [ ] は有効監視パラメータ又は常用代替監視パラメータ (耐震性又は耐環境性等はないが、監視可能であれば発電用原子炉施設の状態を把握することが可能な計器) を示す。

【 (7/21) の引用】

第1.15-3表 代替パラメータによる主要パラメータの推定 (6/16)

| 分類          | 主要パラメータ       | 代替パラメータ※1                               | 推定ケース | 代替パラメータ推定方法   |
|-------------|---------------|---|-------|---|
| 原子炉格納容器内の温度 | ドライウエル温度 (SA) | ①主要パラメータの他チャネル<br>②ベデスタル温度 (SA)         | ケース 1 | ①ドライウエル温度 (SA) の 1 チャネルが故障した場合は、他チャネルにより推定する。<br>②ドライウエル温度 (SA) の監視が不可能となった場合には、ベデスタル温度 (SA) により推定する。   |
|             |               | ③ドライウエル圧力 (SA)<br>④サブプレッション・チェンバ圧力 (SA) | ケース 5 | ③飽和温度/圧力の関係を利用してドライウエル圧力 (SA) によりドライウエル温度 (SA) を推定する。<br>④サブプレッション・チェンバ圧力 (SA) により、上記③と同様にドライウエル温度 (SA) を推定する。  |
|             | ベデスタル温度 (SA)  | ①主要パラメータの他チャネル<br>②ドライウエル温度 (SA)        | ケース 1 | 推定は、主要パラメータの他チャネルを優先する。<br>①ベデスタル温度 (SA) の 1 チャネルが故障した場合は、他チャネルにより推定する。<br>②ベデスタル温度 (SA) の監視が不可能となった場合には、ドライウエル温度 (SA) により推定する。   |
|             |               | ③ドライウエル圧力 (SA)<br>④サブプレッション・チェンバ圧力 (SA) | ケース 5 | ③飽和温度/圧力の関係を利用してドライウエル圧力 (SA) によりベデスタル温度 (SA) を推定する。<br>④サブプレッション・チェンバ圧力 (SA) により、上記③と同様にベデスタル温度 (SA) を推定する。  |
|             | ベデスタル水温度 (SA) | ①主要パラメータの他チャネル                          | ケース 1 | 推定は、主要パラメータの他チャネルを優先する。<br>①ベデスタル水温度 (SA) の 1 チャネルが故障した場合は、他チャネルにより推定する。  |
|             |               | ②サブプレッション・チェンバ温度 (SA)                   | ケース 1 | ①サブプレッション・チェンバ温度 (SA) の 1 チャネルが故障した場合は、他チャネルにより推定する。<br>②サブプレッション・チェンバ温度 (SA) の監視が不可能となった場合は、サブプレッション・プールの温度/圧力の関係を利用してサブプレッション・チェンバ温度 (SA) を推定する。                          |
|             |               | ③サブプレッション・チェンバ圧力 (SA)                   | ケース 5 | ③飽和温度/圧力の関係を利用してサブプレッション・チェンバ圧力 (SA) によりサブプレッション・チェンバ温度 (SA) を推定する。<br>推定は、主要パラメータの他チャネルを優先する。  |
|             |               | ①主要パラメータの他チャネル<br>②サブプレッション・チェンバ温度 (SA) | ケース 1 | ①サブプレッション・プールの温度 (SA) の 1 チャネルが故障した場合は、他チャネルにより推定する。<br>②サブプレッション・プールの温度 (SA) の監視が不可能となった場合は、サブプレッション・チェンバ温度 (SA) によりサブプレッション・プールの温度 (SA) を推定する。<br>推定は、主要パラメータの他チャネルを優先する。 |

※1：代替パラメータの番号は優先順位を示す。

※2: [ ] は有効監視パラメータ又は重要監視パラメータの常用計器(耐震性又は耐環境性等はないが、監視可能であれば発電用原子炉施設の状態を把握することが可能な計器)を示す。

・設備の相違

【柏崎 6/7，東海第二】

推定ケースの差異理由については、

「1. 15. 2. 1(1)d. 代替パラメータでの推定方法」を参照

設備の差異理由については、「第 1. 15－2 重要監視パラメータ及び重要代替監視パラメータ（重大事故等対処設備）」を参照

1.15-68r5

## 第 1.15.3 表 代替パラメータによる主要パラメータの推定 (4/15)

【 (4/15) の引用】

| 分類                                 | 主要パラメータ  | 代替パラメータ※1                              | 推定ケース | 代替パラメータ推定方法   |
|------------------------------------|--|--|-------|---|
| 原子炉格納容器への注水                        | 復水補給水系流量 (RHR B 系代替注水流量)。<br>復水補給水系流量 (格納容器下部注水流量)。<br>※代替頻度 冷却系運転時は「最終ヒートシンクの確保」を参照 | ① 復水貯蔵槽水位 (SA)                         | ケース 3 | ① 復水補給水系流量 (RHR B 系代替注水流量)、復水補給水系流量 (格納容器下部注水流量) の監視が不可能となった場合は、水源である復水貯蔵槽水位 (SA) の変化により注水量を推定する。なお、復水貯蔵槽の補給状況も考慮した上で注水量を推定する。<br>② 注水先の格納容器内圧力 (D/P) 又は格納容器内圧力 (S/C) より復水補給水系流量 (RHR B 系代替注水流量) を推定する。 |
|                                    |  | ② 格納容器内圧力 (D/P)<br>③ 格納容器内圧力 (S/C)     | ケース 7 |   |
|                                    |  | ② 格納容器下部水位                             | ケース 3 | ② 注水先の格納容器下部水位の変化により復水貯蔵槽水位 (SA) を優先する。<br>推定は、環境悪化の影響が小さい復水貯蔵槽水位 (SA) を優先する。   |
|                                    |  | ① 主要パラメータの他チャネル                        | ケース 1 | ① ドライウェル蒸気温度の監視が不可能となった場合は、他チャネルにより推定する。<br>② ドライウェル蒸気温度の監視が不可能となった場合は、飽和温度/圧力の関係を利用して格納容器内圧力 (D/P) によりドライウェル蒸気温度を推定する。<br>③ 格納容器内圧力 (S/C) により、上記②と同様にドライウェル蒸気温度を推定する。<br>推定は、主要パラメータの他チャネルを優先する。       |
| ② 格納容器内圧力 (D/P)<br>③ 格納容器内圧力 (S/C) | ケース 6  |  |       |   |
| 原子炉格納容器内の温度                        | サブプレッション・チェンバ気体温度  | ① サブプレッション・チェンバ、プール水温度                 | ケース 1 | ① サブプレッション・チェンバ気体温度の監視が不可能となった場合は、サブプレッション・チェンバ、プール水温度によりサブプレッション・チェンバ気体温度を推定する。<br>② 飽和温度/圧力の関係を利用して格納容器内圧力 (S/C) によりサブプレッション・チェンバ気体温度を推定する。   |
|                                    |  | ② 格納容器内圧力 (S/C)                        | ケース 6 |   |
|                                    |  | ③ [サブプレッション・チェンバ気体温度] ※2               | ケース 1 | ③ 監視可能であればサブプレッション・チェンバ気体温度 (常用計器) により、温度を推定する。<br>推定は、サブプレッション・チェンバ内にあるサブプレッション・チェンバ、プール水温度を優先する。  |
|                                    |  | ① 主要パラメータの他チャネル<br>② サブプレッション・チェンバ気体温度 | ケース 1 | ① サブプレッション・チェンバ、プール水温度の 1 チャネルが故障した場合は、他チャネルにより推定する。<br>② サブプレッション・チェンバ、プール水温度の監視が不可能となった場合は、サブプレッション・チェンバ気体温度によりサブプレッション・チェンバ、プール水温度を推定する。<br>推定は、主要パラメータの他チャネルを優先する。                                  |

\*1: 代替プレイヤーの番号は優先順位を示す。

※２：「」は有効監視パラメータ又は重要監視パラメータの常用計器（耐震性又は耐環境性等はないが、監視可能であれば発電用原子炉施設の状態を把握することが可能な計器）を示す。

第1.15-3表 代替パラメータによる主要パラメータの推定 (8/21)

| 分類  | 主要パラメータ            | 代替パラメータ※1  | 推定ケース            | 代替パラメータ推定方法  |
|---|--------------------|--|------------------|--|
| 原子炉格納容器内温度  | サブプレッション・チェンバ等囲気温度 | ① 主要パラメータの他チャンネル<br>② サブプレッション・プール水温度<br>③ サブプレッション・チェンバ圧力 | ケース1<br><br>ケース6 | ① サブプレッション・チェンバ等囲気温度の1チャンネルが故障した場合は、他チャンネルにより推定する。<br>② サブプレッション・チェンバ等囲気温度の監視が不可能となった場合は、サブプレッション・プール水温度によりサブプレッション・チェンバ等囲気温度を推定する。<br>③ 飽和温度/圧力の関係を利用してサブプレッション・チェンバ圧力によりサブプレッション・チェンバ等囲気温度を推定する。 |
|   | サブプレッション・プール水温度    | ① 主要パラメータの他チャンネル<br>② サブプレッション・チェンバ等囲気温度                   | ケース1             | 推定は、主要パラメータの他チャンネルを優先する。<br>① サブプレッション・プール水温度の1チャンネルが故障した場合は、他チャンネルにより推定する。<br>② サブプレッション・プール水温度の監視が不可能となった場合は、サブプレッション・チェンバ等囲気温度によりサブプレッション・プール水温度を推定する。  |
|   | 格納容器下部水温           | ① 主要パラメータの他チャンネル   | ケース1             | 推定は、主要パラメータの他チャンネルを優先する。<br>① 格納容器下部水温の1チャンネルが故障した場合は、他チャンネルにより推定する。   |
| <p>&lt;RPV破損判断基準&gt;<br/>ベデスタル底部に温度計を設置し、指示値の上昇又は喪失によりRPV破損検知に用いる。<br/>デブリの落下、堆積移動の不確かさを考慮して等間隔で計5個（予備1個含む）設置し、RPV破損の早期判断の観点から、2個以上が上昇傾向（デブリ落下による水温上昇）又はダウンスケール（温度計の溶融による短絡又は導通）となった場合は、RPV破損を判断する。<br/>ベデスタル漏水注水判断基準&gt;<br/>ベデスタル底面から0.2mの高さに温度計を設置し、0.2m以上のデブリ堆積の有無を検知し、ベデスタル底面までの注水可否を判断する。また、指示値の上昇又は喪失により、RPV破損検知に用いる。<br/>デブリの落下、堆積移動の不確かさを考慮して等間隔で計5個（予備1個含む）設置し、十分な量のデブリ堆積検知の観点から、3個以上がオーバースケール（デブリの接触による温度上昇）又はダウンスケール（温度計の溶融による短絡又は導通）した場合は、ベデスタル漏水注水までの注水を判断する。</p> |                    |  |                  |  |

※1 代替パラメータの番号は優先順位を示す。

※2 [ ] は有効監視パラメータ又は常用代替監視パラメータ（耐震性又は耐環境性等はないが、監視可能であれば発電用原子炉施設の状態を把握することが可能な計器）を示す。

第1.15-3表 代替パラメータによる主要パラメータの推定 (6/16)

【(6/16)の引用】

| 分類          | 主観パラメータ              | 代替パラメータ※1                                | 推定ケース | 代替パラメータ推定方法  |
|-------------|----------------------|--|-------|--|
| 原子炉格納容器内の温度 | ドライウエル温度 (SA)        | ①主観パラメータの他チャンネル<br>②ベデスタル温度 (SA)         | ケース 1 | ①ドライウエル温度 (SA) の 1 チャンネルが故障した場合は、他チャンネルにより推定する。<br>②ドライウエル温度 (SA) の監視が不可能となった場合には、ベデスタル温度 (SA) により推定する。<br>③飽和温度/圧力の関係を利用してドライウエル圧力 (SA) によりドライウエル温度 (SA) を推定する。<br>④サブプレッション・チェンバ圧力 (SA) により、上記③と同様にドライウエル温度 (SA) を推定する。                      |
|             | ベデスタル温度 (SA)         | ①主観パラメータの他チャンネル<br>②ドライウエル温度 (SA)        | ケース 5 | ④サブプレッション・チェンバ圧力 (SA) により、上記③と同様にドライウエル温度 (SA) を推定する。<br>推定は、主観パラメータの他チャンネルを優先する。  |
|             |                      | ③ドライウエル圧力 (SA)<br>④サブプレッション・チェンバ圧力 (SA)  | ケース 1 | ①ベデスタル温度 (SA) の 1 チャンネルが故障した場合は、他チャンネルにより推定する。<br>②ベデスタル温度 (SA) の監視が不可能となった場合には、ドライウエル温度 (SA) により推定する。<br>③飽和温度/圧力の関係を利用してドライウエル圧力 (SA) によりベデスタル温度 (SA) を推定する。<br>④サブプレッション・チェンバ圧力 (SA) により、上記③と同様にベデスタル温度 (SA) を推定する。                         |
|             |                      | ③ドライウエル圧力 (SA)<br>④サブプレッション・チェンバ圧力 (SA)  | ケース 5 | ④サブプレッション・チェンバ圧力 (SA) により、上記③と同様にベデスタル温度 (SA) を推定する。<br>推定は、主観パラメータの他チャンネルを優先する。   |
|             |                      | ①主観パラメータの他チャンネル<br>②サブプレッション・プール水温度 (SA) | ケース 1 | ①ベデスタル水温度 (SA) の 1 チャンネルが故障した場合は、他チャンネルにより推定する。<br>②サブプレッション・チェンバ圧力 (SA) の監視が不可能となった場合は、サブプレッション・プール水温度 (SA) によりサブプレッション・チェンバ圧力 (SA) を推定する。<br>③飽和温度/圧力の関係を利用してサブプレッション・チェンバ圧力 (SA) によりサブプレッション・チェンバ温度 (SA) を推定する。<br>推定は、主観パラメータの他チャンネルを優先する。 |
|             | サブプレッション・プール水温度 (SA) | ①主観パラメータの他チャンネル<br>②サブプレッション・チェンバ圧力 (SA) | ケース 5 | ①サブプレッション・プール水温度 (SA) の 1 チャンネルが故障した場合は、他チャンネルにより推定する。<br>②サブプレッション・チェンバ圧力 (SA) によりサブプレッション・チェンバ温度 (SA) を推定する。<br>③飽和温度/圧力の関係を利用してサブプレッション・チェンバ圧力 (SA) によりサブプレッション・チェンバ温度 (SA) を推定する。<br>推定は、主観パラメータの他チャンネルを優先する。                              |
|             | サブプレッション・プール水温度 (SA) | ①主観パラメータの他チャンネル<br>②サブプレッション・チェンバ圧力 (SA) | ケース 1 | ①サブプレッション・プール水温度 (SA) の 1 チャンネルが故障した場合は、他チャンネルにより推定する。<br>②サブプレッション・チェンバ圧力 (SA) によりサブプレッション・チェンバ温度 (SA) を推定する。<br>③飽和温度/圧力の関係を利用してサブプレッション・チェンバ圧力 (SA) によりサブプレッション・チェンバ温度 (SA) を推定する。<br>推定は、主観パラメータの他チャンネルを優先する。                              |

※1：代替パラメータの番号は優先順位を示す。

※2：[ ]は有効監視パラメータ又は重要監視パラメータの常用計器（耐震性又は耐環境性等はないが、監視可能であれば発電用原子炉施設の状態を把握することが可能な計器）を示す。

・設備の相違

【柏崎 6/7，東海第二】

推定ケースの差異理由については、

「1. 15. 2. 1(1)d. 代替パラメータでの推定方法」を参照

設備の差異理由については、「第 1. 15－2 重要監視パラメータ及び重要代替監視パラメータ（重大事故等対処設備）」を参照

|  |  |                   |  |                      |  |   |  |              |  |  |  |    |  |
|--|--|-------------------|--|----------------------|--|---|--|--------------|--|--|--|----|--|
| 柏崎刈羽原子力発電所 6／7号炉 (2017.12.20版)   |  |                   |  | 東海第二発電所 (2018.9.18版) |  |   |  | 島根原子力発電所 2号炉 |  |  |  | 備考 |  |
| 原子炉格納容器内の圧力  |  |                   |  | 主要パラメータ              |  | 代替パラメータ※1   |  | 推定ケース        |  | 代替パラメータ推定方法  |  |    |  |
|  |  |                   |  | 格納容器内圧力 (D/W)        |  | ①格納容器内圧力 (S/C)  |  | ケース1         |  | ①格納容器内圧力 (D/W) の圧力の監視が不可能となった場合は、格納容器内圧力 (S/C) により推定する。                        |  |    |  |
|  |  |                   |  |                      |  |   |  | ケース6         |  | ②飽和温度／圧力の関係を利用してドライウエル雰囲気温度により格納容器内圧力 (D/W) を推定する (推定可能範囲：101～1122.7kPa[abs])。 |  |    |  |
|  |  |                   |  |                      |  |   |  | ケース1         |  | ③監視可能であれば格納容器内圧力 (D/W) (常用計器)により、圧力を推定する。                                      |  |    |  |
|  |  |                   |  | 格納容器内圧力 (S/C)        |  | ①格納容器内圧力 (D/W)  |  | ケース1         |  | ①格納容器内圧力 (S/C) の圧力の監視が不可能となった場合は、格納容器内圧力 (D/W) により推定する。                        |  |    |  |
| 原子炉格納容器内の圧力  |  | ②サプレッション・チェンバ気体温度 |  | ケース6                 |  | ②飽和温度／圧力の関係を利用してサプレッション・チェンバ気体温度により格納容器内圧力 (S/C) を推定する (推定可能範囲：101～1122.7kPa[abs])。 |  |              |  |  |  |    |  |
|  |  |                   |  | ケース1                 |  | ③監視可能であれば格納容器内圧力 (S/C) (常用計器)により、圧力を推定する。   |  |              |  |  |  |    |  |
|  |  |                   |  | ケース1                 |  | 推定は、真空破壊装置、連通孔及びベント管を介して均圧される格納容器内圧力 (D/W) を優先する。                                   |  |              |  |  |  |    |  |
| ※1：代替パラメータの番号は優先順位を示す。<br>※2：[ ] は有効監視パラメータ又は耐環境性等はないが、監視可能であれば発電用原子炉施設の状態を把握することが可能な計器)を示す。 |  |                   |  |                      |  |   |  |              |  |  |  |    |  |

|  |                |   |              |  |
|--|----------------|---|--------------|--|
| 第 1.15-3 表 代替パラメータによる主要パラメータの推定 (9/21)   |                |   |              |  |
| 分類   | 主要パラメータ        | 代替パラメータ※1                                   | 推定ケース        | 代替パラメータ推定方法  |
| 原子炉格納容器内の圧力  | ドライウエル圧力       | ①サプレッション・チェンバ圧力                             | ケース1         | ①ドライウエル圧力の監視が不可能となった場合は、サプレッション・チェンバ圧力により推定する。   |
|  |                | ②ドライウエル雰囲気温度                                | ケース6         | ②飽和温度／圧力の関係を利用してドライウエル雰囲気温度によりドライウエル圧力を推定する。   |
|  |                | ③ [ドライウエル圧力] ※2                             | ケース1         | ③監視可能であればドライウエル圧力 (常用代替監視パラメータ) により、圧力を推定する。<br>推定は、真空破壊装置、ベント管を介して均圧されるサプレッション・チェンバ圧力を優先する。   |
|  | サプレッション・チェンバ圧力 | ①ドライウエル圧力                                   | ケース1         | ①サプレッション・チェンバ圧力の監視が不可能となった場合は、ドライウエル圧力により推定する。   |
|  |                | ②サプレッション・チェンバ雰囲気温度<br>③ [サプレッション・チェンバ圧力] ※2 | ケース6<br>ケース1 | ②飽和温度／圧力の関係を利用してサプレッション・チェンバ雰囲気温度によりサプレッション・チェンバ圧力を推定する。<br>③監視可能であればサプレッション・チェンバ圧力 (常用代替監視パラメータ) により、圧力を推定する。<br>推定は、真空破壊装置、ベント管を介して均圧されるドライウエル圧力を優先する。 |
| ※1 代替パラメータの番号は優先順位を示す。<br>※2 [ ] は有効監視パラメータ又は常用代替監視パラメータ (耐震性又は耐環境性等はないが、監視可能であれば発電用原子炉施設の状態を把握することが可能な計器)を示す。 |                |   |              |  |

|  |                     |   |       |   |
|--|---------------------|---|-------|---|
| 第 1.15-3 表 代替パラメータによる主要パラメータの推定 (7/16) |                     |   |       |   |
| 分類                                     | 主要パラメータ             | 代替パラメータ※1   | 推定ケース | 代替パラメータ推定方法   |
| 原子炉格納容器内の圧力                            | ドライウエル圧力 (SA)       | ①主要パラメータの他チャンネル<br>②サプレッション・チェンバ圧力 (SA)   | ケース1  | ①ドライウエル圧力 (SA) の1チャンネルが故障した場合は、他チャンネルにより推定する。<br>②ドライウエル圧力 (SA) の監視が不可能となった場合は、サプレッション・チェンバ圧力 (SA) により推定する。       |
|  |                     | ③ドライウエル温度 (SA)<br>③ベデスタル温度 (SA)   | ケース5  | ③飽和温度／圧力の関係を利用してドライウエル温度 (SA) 、ベデスタル温度 (SA) によりドライウエル圧力 (SA) を推定する。<br>推定は、主要パラメータの他チャンネルを優先する。                   |
|  |                     | ①主要パラメータの他チャンネル<br>②ドライウエル圧力 (SA)   | ケース1  | ①サプレッション・チェンバ圧力 (SA) の1チャンネルが故障した場合は、他チャンネルにより推定する。<br>②サプレッション・チェンバ圧力 (SA) の監視が不可能となった場合は、ドライウエル圧力 (SA) により推定する。 |
|  | サプレッション・チェンバ圧力 (SA) | ③サプレッション・チェンバ温度 (SA)  | ケース5  | ③飽和温度／圧力の関係を利用してサプレッション・チェンバ温度 (SA) によりサプレッション・チェンバ圧力 (SA) を推定する。<br>推定は、主要パラメータの他チャンネルを優先する。                     |
|  |                     | ※1：代替パラメータの番号は優先順位を示す。<br>※2：[ ] は有効監視パラメータ又は重要監視パラメータの常用計器 (耐震性又は耐環境性等はないが、監視可能であれば発電用原子炉施設の状態を把握することが可能な計器)を示す。 |       |   |

|  |  |
|--|--|
| ・設備の相違   |  |
| 【柏崎 6/7, 東海第二】   |  |
| 推定ケースの差異理由については,   |  |
| 「1.15.2.1(1)d.代替パラメータでの推定方法」を参照                                |  |
| 設備の差異理由については, 「第 1.15-2 重要監視パラメータ及び重要代替監視パラメータ (重大事故等対処設備)」を参照 |  |

| 第 1.15.3 表 代替パラメータによる主要パラメータの推定（6/15） |                                |  |                 |
|---------------------------------------|--------------------------------|--|-----------------|
| 分類                                    | 主要パラメータ                        | 代替パラメータ※1                              | 推定ケース           |
| 原子炉格納容器内の水位                           | サブプレッション・チェンバ・プール水位            | ①復水補給水系流量（RR-B系代替注水流量）<br>②復水貯蔵槽水位（SA） | ケース 2           |
|                                       |                                | ③格納容器内圧力（D/毎）<br>③格納容器内圧力（S/C）         | ケース 8           |
|                                       |                                | ④[サブプレッション・チェンバ・プール水位]※2               | ケース 1           |
|                                       |                                | 格納容器下部水位                               | ①主要パラメータの他チャンネル |
| 原子炉格納容器内の水位                           | 格納容器内水素濃度<br><br>格納容器内水素濃度（SA） | ①主要パラメータの他チャンネル<br>②格納容器内水素濃度（SA）      | ケース 1           |
|                                       |                                | ②復水補給水系流量（格納容器下部注水流量）<br>③復水貯蔵槽水位（SA）  | ケース 2           |
|                                       |                                | ①主要パラメータの他チャンネル<br>②格納容器内水素濃度（SA）      | ケース 1           |
|                                       |                                | ①主要パラメータの他チャンネル<br>②格納容器内水素濃度（SA）      | ケース 1           |

※1：代替パラメータの番号は優先順位を示す。  
※2：[ ] は有効監視パラメータ又は重要監視パラメータ（耐環境性又は耐震性等はないが、監視可能であれば発電用原子炉施設の状態を把握することが可能な計器）を示す。

| 第 1.15-3 表 代替パラメータによる主要パラメータの推定（10/21） | | | |
| 分類 | 主要パラメータ | 代替パラメータ※1 | 推定ケース |
| 原子炉格納容器内の水位 | サブプレッション・プール水位 | ①低圧代替注水系原子炉注水流量（常設ライン用） ①低圧代替注水系原子炉注水流量（常設ライン依帯域用） ①低圧代替注水系原子炉注水流量（可搬ライン用） ①低圧代替注水系原子炉注水流量（可搬ライン依帯域用） ①低圧代替注水系格納容器スプレイ流量（常設ライン用） ①低圧代替注水系格納容器スプレイ流量（可搬ライン用） ①低圧代替注水系格納容器下部注水流量 ②代替淡水貯槽水位 ②西側淡水貯槽水位 ③ドライウェル圧力 ③サブプレッション・チェンバ圧力 | ①サブプレッション・プール水位の監視が不可能となった場合は、低圧代替注水系原子炉注水流量（常設ライン用）、低圧代替注水系原子炉注水流量（可搬ライン用）、低圧代替注水系格納容器スプレイ流量（常設ライン用）、低圧代替注水系格納容器スプレイ流量（可搬ライン用）並びに低圧代替注水系格納容器下部注水流量の注水量により、サブプレッション・プール水位を推定する。 ②水源である代替淡水貯槽水位又は西側淡水貯水設備水位の変化により、サブプレッション・プール水位を推定する。なお、代替淡水貯槽又は西側淡水貯水設備の補給状況も考慮した上で注水量を推定する。 ＜ベント判断基準＞ サブプレッション・プール水位不明時は、上記①又は②の推定方法により、注水量及び水源の水位変化から算出した水量が全てサブプレッション・チェンバへ移行する場合を想定しており、サブプレッション・プール水位の計測目的から考えると保守的な評価となり問題ないことから、推定した値からベント実施判断基準であるサブプレッション・プール通常水位+6.5m（ベントライン下端から－1.64m）の到達確認をもって、ベントを実施する。 ③ドライウェル圧力とサブプレッション・チェンバ圧力の差圧によりサブプレッション・プール水位を推定する。 | ケース 2 |
| ケース 8 |
| 推定は、注水量に近い低圧代替注水系原子炉注水流量（常設ライン用）、低圧代替注水系原子炉注水流量（常設ライン依帯域用）、低圧代替注水系原子炉注水流量（可搬ライン用）、低圧代替注水系原子炉注水流量（可搬ライン依帯域用）及び低圧代替注水系格納容器スプレイ流量（可搬ライン用）並びに低圧代替注水系格納容器下部注水流量を優先する。 |  |
| ※1 代替パラメータの番号は優先順位を示す。 ※2 [ ] は有効監視パラメータ又は常用代替監視パラメータ（耐震性又は耐環境性等はないが、監視可能であれば発電用原子炉施設の状態を把握することが可能な計器）を示す。 |  |
| ※2 [ ] は有効監視パラメータ又は常用代替監視パラメータ（耐震性又は耐環境性等はないが、監視可能であれば発電用原子炉施設の状態を把握することが可能な計器）を示す。 |  |
| 代替パラメータ推定方法 | | |
| ①ペデスタル注水の停止判断に用いるドライウェル水位計の監視が不可能となった場合は、サブプレッション・プール水位（SA）により推定する。 ②ドライウェル水位の監視が不可能となった場合は、代替注水流量（常設）、低圧原子炉代替注水流量、低圧原子炉代替注水流量（依帯域用）、格納容器代替注水流量、ペデスタル代替注水流量、ペデスタル代替注水流量（依帯域用）のうち機器動作状態により、ドライウェル水位を推定する。 ③水源である低圧原子炉代替注水水槽水位の水量変化により、ドライウェル水位を推定する。なお、低圧原子炉代替注水水槽水位の補給状況も考慮した上で注水量を推定する。 推定は、サブプレッション・プール水位（SA）を優先する。 ①サブプレッション・プール水位（SA）の監視が不可能となった場合は、代替注水流量（常設）、低圧原子炉代替注水流量（依帯域用）、格納容器代替注水流量、ペデスタル代替注水流量（依帯域用）のうち機器動作状態にある流量により、サブプレッション・プール水位（SA）を推定する。 ②水源である低圧原子炉代替注水水槽水位の水量変化により、サブプレッション・プール水位（SA）を推定する。なお、低圧原子炉代替注水水槽水位の補給状況も考慮した上で注水量を推定する。 推定は、代替注水流量（常設）、低圧原子炉代替注水流量、低圧原子炉代替注水流量（依帯域用）、格納容器代替注水流量、ペデスタル代替注水流量、ペデスタル代替注水流量（依帯域用）を優先する。 ①ペデスタル水位の1チャンネルが故障した場合は、他チャンネルにより推定する。 ②ペデスタル水位の監視が不可能になった場合は、代替注水流量（常設）、格納容器代替注水流量、ペデスタル代替注水流量により、ペデスタル水位を推定する。 ③水源である低圧原子炉代替注水水槽水位の水量変化により、ペデスタル水位を推定する。なお、低圧原子炉代替注水水槽水位の補給状況も考慮した上で注水量を推定する。 推定は、主要パラメータの他チャンネルを優先する。 | | |
| ※1：代替パラメータの番号は優先順位を示す。 ※2：[ ] は有効監視パラメータ又は重要監視パラメータの常用計器（耐震性又は耐環境性等はないが、監視可能であれば発電用原子炉施設の状態を把握することが可能な計器）を示す。 | | |
| ※2：[ ] は有効監視パラメータ又は重要監視パラメータ（耐震性又は耐環境性等はないが、監視可能であれば発電用原子炉施設の状態を把握することが可能な計器）を示す。 | | |

・設備の相違

【柏崎 6/7，東海第二】

推定ケースの差異理由については，

「1.15.2.1(1)d.代替パラメータでの推定方法」を参照

設備の差異理由については，「第 1.15-2 重要監視パラメータ及び重要代替監視パラメータ（重大事故等対処設備）」を参照

|  |                     |   |                     |  |  |   |   |   |   |  |   |           |   |                                      |   |         |  |                                      |   |       |   |
|--|---------------------|---|---------------------|--|--|---|---|---|---|--|---|-----------|---|--------------------------------------|---|---------|--|--------------------------------------|---|-------|---|
| 第 1.15.3 表 代替パラメータによる主要パラメータの推定 (6/15)   |                     |   |                     |  | 第 1.15-3 表 代替パラメータによる主要パラメータの推定 (11/21)  |   |   |   |   | 第 1.15-3 表 代替パラメータによる主要パラメータの推定 (8/16)   |   |           |   |                                      | 備考  |         |  |                                      |   |       |   |
| 原子炉格納容器内の水位  |                     |   |                     |  | 原子炉格納容器内の水素濃度  |   |   |   |   | 原子炉格納容器内の水位  |   |           |   |                                      | 原子炉格納容器内の水素濃度   |         |  |                                      |   |       |   |
| 分類   | 主要パラメータ             | 代替パラメータ*1                                 | 推定ケース               | 代替パラメータ推定方法  | 分類   | 主要パラメータ   | 代替パラメータ*1   | 推定ケース   | 代替パラメータ推定方法   | 分類   | 主要パラメータ   | 代替パラメータ*1 | 推定ケース   | 代替パラメータ推定方法                          | 分類  | 主要パラメータ | 代替パラメータ*1  | 推定ケース                                | 代替パラメータ推定方法   |       |   |
| 原子炉格納容器内の水位  | サブプレッション・チェンバ・プール水位 | ①復水補給水系流量 (RR B 系代替注水流量)<br>②復水貯蔵槽水位 (SA) | ケース 2               | ①サブプレッション・チェンバ・プール水位の監視が不可能となった場合は、復水補給水系流量 (RR B 系代替注水流量) の注水量により、サブプレッション・チェンバ・プール水位を推定する。<br>②水源である復水貯蔵槽水位の変化により、サブプレッション・チェンバ・プール水位を推定する。なお、復水貯蔵槽の補給状況も考慮した上で注水量を推定する。<br>(上記①、②の推定方法は、注水盛及び水源の水位変化から算出した水量が全てサブプレッション・チェンバへ移行する場合を想定しており、サブプレッション・チェンバ・プール水位の計測目的 (ウェットリウエルの操作可否判断 (ベントライン高さ=9.1m) を把握すること) から考えたと保守的な評価となることから判断ない。) | 原子炉格納容器下部水位  | ①主要パラメータの他チャンネル<br>②低圧代替注水系格納容器下部注水流量<br>③代替淡水貯槽水位<br>④【格納容器下部雰囲気温度】**2 | ケース 1   | ①格納容器下部水位の監視が不可能となった場合は、他チャンネルが故障した場合は、他チャンネルにより推定する。<br>②格納容器下部水位の監視が不可能となった場合は、他チャンネルが故障した場合は、他チャンネルにより推定する。<br>③水量の注水量により、格納容器下部水位を推定する。<br>④水源である代替淡水貯槽水位又は西側淡水貯水設備水位の変化により、格納容器下部水位を推定する。なお、代替淡水貯槽又は西側淡水貯水設備の補給状況も考慮した上で注水量を推定する。<br>④デブリの少量落下時 (デブリ堆積高さ<0.2m) に、監視可能であれば格納容器下部雰囲気温度 (常用代替監視パラメータ) により、デブリが返水されていることを推定する。 | 原子炉格納容器内水素濃度 (SA)<br>②格納容器内水素濃度 (SA)<br>③【格納容器内水素濃度】**2 | ケース 1  | ①格納容器内水素濃度 (SA) の 1 チャンネルが故障した場合は、他チャンネルにより推定する。<br>②監視可能であれば格納容器内水素濃度 (常用代替監視パラメータ) により、水素濃度を推定する。 | ケース 1     | ①ベデスタル注水の停止判断に用いるドライウエル水位計の監視が不可能となった場合は、サブプレッション・プール水位 (SA) により推定する。<br>②ドライウエル水位の監視が不可能となった場合は、代替注水流量 (常設)、低圧原子炉代替注水流量、低圧原子炉代替注水流量 (狭帯域用)、格納容器代替スプレイ流量、ベデスタル代替注水流量 (狭帯域用) のうち機器動作状態にある流量により、サブプレッション・プール水位 (SA) を推定する。<br>③水源である低圧原子炉代替注水槽水位の水量変化により、サブプレッション・プール水位 (SA) を推定する。なお、低圧原子炉代替注水槽水位の補給状況も考慮した上で注水量を推定する。<br>推定は、サブプレッション・プール水位 (SA) を優先する。 | ケース 2                                | ①代替注水流量 (常設)<br>①低圧原子炉代替注水流量<br>①低圧原子炉代替注水流量 (狭帯域用)<br>①格納容器代替スプレイ流量<br>①ベデスタル代替注水流量<br>①ベデスタル代替注水流量 (狭帯域用) | ケース 1   | ①ベデスタル水位の 1 チャンネルが故障した場合は、他チャンネルにより推定する。<br>②ベデスタル水位の監視が不可能になった場合は、代替注水流量 (常設)、格納容器代替スプレイ流量、ベデスタル代替注水流量により、ベデスタル水位を推定する。<br>③水源である低圧原子炉代替注水槽水位の水量変化により、ベデスタル水位を推定する。なお、低圧原子炉代替注水槽水位の補給状況も考慮した上で注水量を推定する。<br>推定は、主要パラメータの他チャンネルを優先する。 | ケース 1                                | ①ベデスタル注水の停止判断に用いるドライウエル水位計の監視が不可能となった場合は、サブプレッション・プール水位 (SA) により推定する。<br>②ドライウエル水位の監視が不可能となった場合は、代替注水流量 (常設)、低圧原子炉代替注水流量、低圧原子炉代替注水流量 (狭帯域用)、格納容器代替スプレイ流量、ベデスタル代替注水流量 (狭帯域用) のうち機器動作状態にある流量により、サブプレッション・プール水位 (SA) を推定する。<br>③水源である低圧原子炉代替注水槽水位の水量変化により、サブプレッション・プール水位 (SA) を推定する。なお、低圧原子炉代替注水槽水位の補給状況も考慮した上で注水量を推定する。<br>推定は、サブプレッション・プール水位 (SA) を優先する。 |       |   |
|  |                     | ③格納容器内圧力 (D/W)<br>③格納容器内圧力 (S/C)          |                     | ③格納容器内圧力 (D/W) と格納容器内圧力 (S/C) の差圧により、サブプレッション・チェンバ・プール水位を推定する。<br>④監視可能であればサブプレッション・チェンバ・プール水位 (常用計器) により、水位を推定する。<br>推定は、注水先に近い復水補給水系流量 (RR B 系代替注水流量) を優先する。   |  |   |   | ③格納容器内水素濃度 (SA) の監視が不可能となった場合は、格納容器内水素濃度 (SA) により推定する。<br>推定は、主要パラメータの他チャンネルを優先する。  |   |  | ③格納容器内水素濃度 (SA) の監視が不可能となった場合は、格納容器内水素濃度 (SA) により推定する。<br>推定は、主要パラメータの他チャンネルを優先する。                  |           | ③格納容器内水素濃度 (SA) の監視が不可能となった場合は、格納容器内水素濃度 (SA) により推定する。<br>推定は、主要パラメータの他チャンネルを優先する。  |                                      |   |         |  |                                      |   |       |   |
|  |                     | 原子炉格納容器内の水位                               | サブプレッション・チェンバ・プール水位 | ④[サブプレッション・チェンバ・プール水位]<br>**2  |  |   | ケース 1   | ④監視可能であればサブプレッション・チェンバ・プール水位 (常用計器) により、水位を推定する。<br>推定は、注水先に近い復水補給水系流量 (RR B 系代替注水流量) を優先する。  |   | 原子炉格納容器内水素濃度 (SA)<br>②格納容器内水素濃度 (SA)   | ①主要パラメータの他チャンネル<br>②格納容器内水素濃度 (SA)  | ケース 1     | ①格納容器内水素濃度 (SA) の 1 チャンネルが故障した場合は、他チャンネルにより推定する。<br>②監視可能であれば格納容器内水素濃度 (常用代替監視パラメータ) により、水素濃度を推定する。   | 原子炉格納容器内水素濃度 (SA)<br>②格納容器内水素濃度 (SA) | ①主要パラメータの他チャンネル<br>②格納容器内水素濃度 (SA)  | ケース 1   | ①格納容器内水素濃度 (SA) の 1 チャンネルが故障した場合は、他チャンネルにより推定する。<br>②監視可能であれば格納容器内水素濃度 (常用代替監視パラメータ) により、水素濃度を推定する。  | 原子炉格納容器内水素濃度 (SA)<br>②格納容器内水素濃度 (SA) | ①主要パラメータの他チャンネル<br>②格納容器内水素濃度 (SA)  | ケース 1 | ①格納容器内水素濃度 (SA) の 1 チャンネルが故障した場合は、他チャンネルにより推定する。<br>②監視可能であれば格納容器内水素濃度 (常用代替監視パラメータ) により、水素濃度を推定する。 |
|  |                     |   |                     | ①格納容器下部水位  |  |   | ①格納容器下部水位の監視が不可能となった場合は、他チャンネルが故障した場合は、他チャンネルにより推定する。<br>②格納容器下部水位の監視が不可能となった場合は、他チャンネルが故障した場合は、他チャンネルにより推定する。<br>③水量の注水量により、格納容器下部水位を推定する。<br>④水源である代替淡水貯槽水位又は西側淡水貯水設備水位の変化により、格納容器下部水位を推定する。なお、代替淡水貯槽又は西側淡水貯水設備の補給状況も考慮した上で注水量を推定する。<br>④デブリの少量落下時 (デブリ堆積高さ<0.2m) に、監視可能であれば格納容器下部雰囲気温度 (常用代替監視パラメータ) により、デブリが返水されていることを推定する。 | ①格納容器内水素濃度 (SA) の監視が不可能となった場合は、格納容器内水素濃度 (SA) により推定する。<br>推定は、主要パラメータの他チャンネルを優先する。  |   |  |   |           | ①格納容器内水素濃度 (SA) の監視が不可能となった場合は、格納容器内水素濃度 (SA) により推定する。<br>推定は、主要パラメータの他チャンネルを優先する。  |                                      |   |         | ①格納容器内水素濃度 (SA) の監視が不可能となった場合は、格納容器内水素濃度 (SA) により推定する。<br>推定は、主要パラメータの他チャンネルを優先する。   |                                      |   |       |   |
| *1：代替パラメータの番号は優先順位を示す。<br>*2：[ ] は有効監視パラメータ又は重要監視パラメータの常用計器 (耐震性又は耐震設計等はないが、監視可能であれば発電用原子炉施設の状態を把握することが可能な計器) を示す。 |                     |   |                     |  | *1：代替パラメータの番号は優先順位を示す。<br>*2：[ ] は有効監視パラメータ又は重要監視パラメータの常用計器 (耐震性又は耐震設計等はないが、監視可能であれば発電用原子炉施設の状態を把握することが可能な計器) を示す。 |   |   |   |   | *1：代替パラメータの番号は優先順位を示す。<br>*2：[ ] は有効監視パラメータ又は重要監視パラメータの常用計器 (耐震性又は耐震設計等はないが、監視可能であれば発電用原子炉施設の状態を把握することが可能な計器) を示す。 |   |           |   |                                      |   |         |  |                                      |   |       |   |

【(6/15) の引用】

【(8/16) の引用】

|  |                    |  |                                      |  |  |                                     |  |  |   |  |  |
|--|--------------------|--|--------------------------------------|--|--|-------------------------------------|--|--|---|--|--|
| 柏崎刈羽原子力発電所　6／7号炉　(2017.12.20版)   |                    |  | 東海第二発電所　(2018.9.18版)                 |  |  | 島根原子力発電所　2号炉                        |  |  | 備考  |  |  |
| 第1.15.3表　代替パラメータによる主要パラメータの推定（6/15）  |                    |  | 第1.15-3表　代替パラメータによる主要パラメータの推定（11/21） |  |  | 第1.15-3表　代替パラメータによる主要パラメータの推定（9/16） |  |  | ・設備の相違<br>【柏崎6/7，東海第二】<br>推定ケースの差異理由については，<br>「1.15.2.1(1)d.代替パラメータでの推定方法」を参照<br>設備の差異理由については，「第1.15-2重要監視パラメータ及び重要代替監視パラメータ（重大事故等対処設備）」を参照 |  |  |
| 原子炉格納容器内の水位  | 主要パラメータ            | 代替パラメータ <sup>*1</sup>  | 推定ケース                                | 代替パラメータ推定方法  |  |                                     |  |  |   |  |  |
|  | サプレッション・チェンバ・プール水位 | ①復水補給水系流量（RRR B系代替注水流量）<br>②復水貯蔵槽水位（SA）                                | ケース2                                 | ①サプレッション・チェンバ・プール水位の監視が不可能となった場合は、復水補給水系流量（RRR B系代替注水流量）の注水量により、サプレッション・チェンバ・プール水位を推定する。<br>②水源である復水貯蔵槽水位の変化により、サプレッション・チェンバ・プール水位を推定する。なお、復水貯蔵槽の補給状況も考慮した上で注水量を推定する。<br>（上記①、②の推定方法は、注水盛及び水源の水位変化から算出した水量が全てサプレッション・チェンバへ移行する場合を想定しており、サプレッション・チェンバ・プールの計測目的（リフュエリングメントの操作可否判断（ベントライン高さ=1m±9.1m）を把握すること）から考えたと保守的な評価となることから判断しない。）<br>③格納容器内圧力（D/W）と格納容器内圧力（S/C）の差圧によりサプレッション・チェンバ・プール水位を推定する。<br>④監視可能であればサプレッション・チェンバ・プール水位（常用計器）により、水位を推定する。<br>推定は、注水先に近い復水補給水系流量（RRR B系代替注水流量）を優先する。 |  |                                     |  |  |   |  |  |
|  |                    | ③格納容器内圧力（D/W）<br>③格納容器内圧力（S/C）   | ケース8                                 | ①格納容器下部水位の1チャンネルが故障した場合は、他チャンネルにより推定する。<br>②格納容器下部水位の監視が不可能となった場合は、復水補給水系流量（格納容器下部注水流量）の注水量により、格納容器下部水位を推定する。<br>③水源である復水貯蔵槽水位の変化により、格納容器下部水位を推定する。なお、復水貯蔵槽の補給状況も考慮した上で注水量を推定する。<br>推定は、主要パラメータの他チャンネルを優先する。   |  |                                     |  |  |   |  |  |
|  |                    | ④[サプレッション・チェンバ・プール水位]<br>※2  | ケース1                                 | ①格納容器内水素濃度の1チャンネルが故障した場合は、他チャンネルにより推定する。<br>②格納容器内水素濃度の監視が不可能となった場合は、格納容器内水素濃度（SA）により推定する。<br>推定は、主要パラメータの他チャンネルを優先する。   |  |                                     |  |  |   |  |  |
|  |                    | ①主要パラメータの他チャンネル  | ケース1                                 | ①格納容器下部水位の1チャンネルが故障した場合は、他チャンネルにより推定する。<br>②格納容器下部水位の監視が不可能となった場合は、復水補給水系流量（格納容器下部注水流量）の注水量により、格納容器下部水位を推定する。<br>③西側淡水貯水設備水位<br>④【格納容器下部雰囲気温度】※2   |  |                                     |  |  |   |  |  |
| 原子炉格納容器内の水素濃度  |                    | ①主要パラメータの他チャンネル<br>②格納容器内水素濃度（SA）                                      | ケース1                                 | ①格納容器内水素濃度の1チャンネルが故障した場合は、他チャンネルにより推定する。<br>②格納容器内水素濃度の監視が不可能となった場合は、格納容器内水素濃度（SA）により推定する。<br>推定は、主要パラメータの他チャンネルを優先する。   |  |                                     |  |  |   |  |  |
|  |                    | ①主要パラメータの他チャンネル<br>②格納容器内水素濃度  | ケース1                                 | ①格納容器内水素濃度の1チャンネルが故障した場合は、他チャンネルにより推定する。<br>②格納容器内水素濃度の監視が不可能となった場合は、格納容器内水素濃度（SA）により推定する。<br>推定は、主要パラメータの他チャンネルを優先する。   |  |                                     |  |  |   |  |  |
|  |                    | ①主要パラメータの他チャンネル<br>②格納容器内水素濃度  | ケース1                                 | ①格納容器内水素濃度の1チャンネルが故障した場合は、他チャンネルにより推定する。<br>②格納容器内水素濃度の監視が不可能となった場合は、格納容器内水素濃度（SA）により推定する。<br>推定は、主要パラメータの他チャンネルを優先する。   |  |                                     |  |  |   |  |  |
| 原子炉格納容器内の水位  | 主要パラメータ            | 代替パラメータ <sup>*1</sup>  | 推定ケース                                | 代替パラメータ推定方法  |  |                                     |  |  |   |  |  |
|  | 格納容器下部水位           | ①主要パラメータの他チャンネル<br>②低圧代替注水系格納容器下部注水流量<br>③代替淡水貯槽水位<br>④【格納容器下部雰囲気温度】※2 | ケース1<br>ケース2<br>ケース5                 | ①格納容器下部水位の監視が不可能となった場合は、低圧代替注水系格納容器下部注水流量の注水量により、格納容器下部水位を推定する。<br>②水源である代替淡水貯槽水位又は西側淡水貯水設備水位の変化により、格納容器下部水位を推定する。なお、代替淡水貯槽又は西側淡水貯水設備の補給状況も考慮した上で注水量を推定する。<br>④デブリの少量落下時（デブリ堆積高さ<0.2m）に、監視可能であれば格納容器下部雰囲気温度（常用代替監視パラメータ）により、デブリが冠水されていることを推定する。<br>推定は、主要パラメータの他チャンネルを優先する。  |  |                                     |  |  |   |  |  |
|  |                    | ①主要パラメータの他チャンネル<br>②【格納容器内水素濃度】※2                                      | ケース1<br>ケース1                         | ①格納容器雰囲気気放熱線モニタ（D/W）の1チャンネルが故障した場合は、他チャンネルにより推定する。<br>②格納容器雰囲気気放熱線モニタ（S/C）により推定する。<br>推定は、主要パラメータの他チャンネルを優先する。   |  |                                     |  |  |   |  |  |
| 原子炉格納容器内の放射線量率   |                    | ①主要パラメータの他チャンネル<br>②格納容器雰囲気気放熱線モニタ（S/C）                                | ケース1                                 | ①格納容器雰囲気気放熱線モニタ（D/W）の1チャンネルが故障した場合は、他チャンネルにより推定する。<br>②格納容器雰囲気気放熱線モニタ（S/C）により推定する。<br>推定は、主要パラメータの他チャンネルを優先する。   |  |                                     |  |  |   |  |  |
|  |                    | ①主要パラメータの他チャンネル<br>②格納容器雰囲気気放熱線モニタ（D/W）                                | ケース1                                 | ①格納容器雰囲気気放熱線モニタ（D/W）の1チャンネルが故障した場合は、他チャンネルにより推定する。<br>②格納容器雰囲気気放熱線モニタ（S/C）により推定する。<br>推定は、主要パラメータの他チャンネルを優先する。   |  |                                     |  |  |   |  |  |
|  |                    | ①主要パラメータの他チャンネル<br>②格納容器雰囲気気放熱線モニタ（S/C）                                | ケース1                                 | ①格納容器雰囲気気放熱線モニタ（S/C）の1チャンネルが故障した場合は、他チャンネルにより推定する。<br>②格納容器雰囲気気放熱線モニタ（D/W）の監視が不可能となった場合は、格納容器雰囲気気放熱線モニタ（D/W）により推定する。<br>推定は、主要パラメータの他チャンネルを優先する。   |  |                                     |  |  |   |  |  |
| ※1：代替パラメータの番号は優先順位を示す。<br>※2：[ ] は有効監視パラメータ又は常用代替監視パラメータ（副露性又は耐環境性等はないが、監視可能であれば発電用原子炉施設の状態を把握することが可能な計器）を示す。    |                    |  |                                      |  |  |                                     |  |  |   |  |  |
| ※1：代替パラメータの番号は優先順位を示す。<br>※2：[ ] は有効監視パラメータ又は常用代替監視パラメータ（副露性又は耐環境性等はないが、監視可能であれば発電用原子炉施設の状態を把握することが可能な計器）を示す。    |                    |  |                                      |  |  |                                     |  |  |   |  |  |
| 原子炉格納容器内の放射線量率   | 主要パラメータ            | 代替パラメータ <sup>*1</sup>  | 推定ケース                                | 代替パラメータ推定方法  |  |                                     |  |  |   |  |  |
|  | 格納容器水素濃度           | ①格納容器水素濃度（SA）  | ケース1                                 | ①格納容器水素濃度の監視が不可能となった場合は、格納容器水素濃度（SA）により推定する。   |  |                                     |  |  |   |  |  |
|  | 格納容器水素濃度（SA）       | ①格納容器水素濃度  | ケース1                                 | ①格納容器水素濃度（SA）の監視が不可能となった場合は、格納容器水素濃度により推定する。   |  |                                     |  |  |   |  |  |
| 原子炉格納容器内の放射線量率   |                    | ①主要パラメータの他チャンネル<br>②【エリア放熱線モニタ】※2                                      | ケース1                                 | ①格納容器雰囲気気放熱線モニタ（ドライウエル）の1チャンネルが故障した場合は、他チャンネルにより推定する。<br>②監視可能であれば、エリアモニタ（有効監視パラメータ）の指示値を用いて、原子炉格納容器内の放射線量率を推定する。<br>推定は、主要パラメータの他チャンネルを優先する。  |  |                                     |  |  |   |  |  |
|  |                    | ①主要パラメータの他チャンネル<br>②【エリア放熱線モニタ】※2                                      | ケース1                                 | ①格納容器雰囲気気放熱線モニタ（サプレッション・チェンバ）の1チャンネルが故障した場合は、他チャンネルにより推定する。<br>②監視可能であれば、エリアモニタ（有効監視パラメータ）の指示値を用いて、原子炉格納容器内の放射線量率を推定する。<br>推定は、主要パラメータの他チャンネルを優先する。  |  |                                     |  |  |   |  |  |
|  |                    | ①主要パラメータの他チャンネル<br>②平均出力領域計装<br>③【制御棒手動操作・監視系】※2                       | ケース1<br>ケース7                         | ①中性子新領域計装の1チャンネルが故障した場合は、他チャンネルにより推定する。<br>②中性子新領域計装の監視が不可能になった場合は、平均出力領域計装により推定する。<br>③制御棒手動操作・監視系（有効監視パラメータ）により全制御棒が挿入状態にあることが確認できる場合は、未臨界状態の維持を推定する。<br>推定は、主要パラメータの他チャンネルを優先する。  |  |                                     |  |  |   |  |  |
| 未臨界の維持又は監視   |                    | ①主要パラメータの他チャンネル<br>②中性子新領域計装<br>③【制御棒手動操作・監視系】※2                       | ケース1<br>ケース7                         | ①平均出力領域計装の1チャンネルが故障した場合は、他チャンネルにより推定する。<br>②平均出力領域計装の監視が不可能になった場合は、中性子新領域計装により推定する。<br>③制御棒手動操作・監視系（有効監視パラメータ）により全制御棒が挿入状態にあることが確認できる場合は、未臨界状態の維持を推定する。<br>推定は、主要パラメータの他チャンネルを優先する。  |  |                                     |  |  |   |  |  |
|  |                    | ①中性子新領域計装<br>②平均出力領域計装   | ケース7                                 | ①制御棒手動操作・監視系（有効監視パラメータ）の監視が不可能になった場合は、中性子新領域計装により推定する。<br>②平均出力領域計装を監視する中性子新領域計装を優先する。   |  |                                     |  |  |   |  |  |
|  |                    | ①中性子新領域計装<br>②平均出力領域計装   | ケース7                                 | ①制御棒手動操作・監視系（有効監視パラメータ）の監視が不可能になった場合は、中性子新領域計装により推定する。<br>②平均出力領域計装を監視する中性子新領域計装を優先する。   |  |                                     |  |  |   |  |  |
| ※1：代替パラメータの番号は優先順位を示す。<br>※2：[ ] は有効監視パラメータ又は重要監視パラメータの常用計器（副露性又は耐環境性等はないが、監視可能であれば発電用原子炉施設の状態を把握することが可能な計器）を示す。 |                    |  |                                      |  |  |                                     |  |  |   |  |  |

| 第 1.15.3 表 代替パラメータによる主要パラメータの推定 (7/15) |                      |  |                    |  |
|--|----------------------|--|--------------------|--|
| 分類                                     | 主要パラメータ              | 代替パラメータ※1  | 推定ケース              | 代替パラメータ推定方法  |
| 原子炉格納容器内の放射線量率                         | 格納容器内空囲気放射線レベル (D/W) | ① 主要パラメータの他チャンネル<br>② [エリア放射線モニタ] ※1               | ケース 1              | ① 格納容器内空囲気放射線レベル (D/W) の 1 チャンネルが故障した場合は、他チャンネルにより推定する。<br>② 監視可能であれば、エリア放射線モニタ (有効監視パラメータ) の指示値を用いて、格納容器内の放射線量率を推定する。<br>推定は、主要パラメータの他チャンネルを優先する。                                       |
|  | 格納容器内空囲気放射線レベル (S/C) | ① 主要パラメータの他チャンネル<br>② [エリア放射線モニタ] ※1               | ケース 1              | ① 格納容器内空囲気放射線レベル (S/C) の 1 チャンネルが故障した場合は、他チャンネルにより推定する。<br>② 監視可能であれば、エリア放射線モニタ (有効監視パラメータ) の指示値を用いて、格納容器内の放射線量率を推定する。<br>推定は、主要パラメータの他チャンネルを優先する。                                       |
| 未臨界の維持又は監視                             | 起動領域モニタ              | ① 主要パラメータの他チャンネル<br>② 平均出力領域モニタ<br>③ [制御棒操作監視系] ※2 | ケース 1<br><br>ケース 9 | ① 起動領域モニタの 1 チャンネルが故障した場合は、他チャンネルにより推定する。<br>② 起動領域モニタの監視が不可能となった場合は、平均出力領域モニタにより推定する。<br>③ 制御棒操作監視系 (有効監視パラメータ) により全制御棒が挿入状態にあることが確認できる場合は、未臨界状態の維持を推定する。<br>推定は、主要パラメータの他チャンネルを優先する。   |
|  | 平均出力領域モニタ            | ① 主要パラメータの他チャンネル<br>② 起動領域モニタ<br>③ [制御棒操作監視系] ※2   | ケース 1<br><br>ケース 9 | ① 平均出力領域モニタの 1 チャンネルが故障した場合は、他チャンネルにより推定する。<br>② 平均出力領域モニタの監視が不可能となった場合は、起動領域モニタにより推定する。<br>③ 制御棒操作監視系 (有効監視パラメータ) により全制御棒が挿入状態にあることが確認できる場合は、未臨界状態の維持を推定する。<br>推定は、主要パラメータの他チャンネルを優先する。 |
|  | [制御棒操作監視系] ※2        | ① 起動領域モニタ<br>② 平均出力領域モニタ                           | ケース 9              | ① 制御棒操作監視系 (有効監視パラメータ) の監視が不可能となった場合は、起動領域モニタにより推定する。<br>② 平均出力領域モニタにより推定する。<br>推定は、低出力領域を監視する起動領域モニタを優先する。  |

※1：代替パラメータの番号は優先順位を示す。

※2：[ ] は有効監視パラメータ又は重要監視パラメータの常用計器（耐震性又は耐環境性等はないが、監視可能であれば発電用原子炉施設の状態を把握することが可能な計器）を示す。

| 第 1.15-3 表 代替パラメータによる主要パラメータの推定 (11/21) | | | | |
| 分類 | 主要パラメータ | 代替パラメータ※1 | 推定ケース | 代替パラメータ推定方法 |
| 原子炉格納容器内の水位 | 格納容器下部水位 | ① 主要パラメータの他チャンネル ② 低圧代替注水系格納容器下部注水流量 ③ 代替淡水貯槽水位 ④ [格納容器下部空囲気温度] ※2 | ケース 1 ケース 2  ケース 5 | ① 格納容器下部水位の監視が不可能となった場合は、低圧代替注水系格納容器下部注水流量により推定する。 ② 格納容器下部水位を推定する。 ③ 水源である代替淡水貯槽水位又は西側淡水貯水設備水位の変化により、格納容器下部水位を推定する。なお、代替淡水貯槽又は西側淡水貯水設備の補給状況も考慮した上で注水量を推定する。 ④ デブリの少量落下時（デブリ堆積高さ<0.2m）に、監視可能であれば格納容器下部空囲気温度（常用代替監視パラメータ）により、デブリが冠水されていることを推定する。 |
| 原子炉格納容器内の水位 | ① 主要パラメータの他チャンネル ② [格納容器内水素濃度] ※2 | ケース 1 ケース 1 | 推定は、主要パラメータの他チャンネルを優先する。 ① 格納容器内水素濃度 (SA) の 1 チャンネルが故障した場合は、他チャンネルにより推定する。 ② 監視可能であれば格納容器内水素濃度（常用代替監視パラメータ）により、水素濃度を推定する。 |
| 原子炉格納容器内の水位 | ① 主要パラメータの他チャンネル ② 格納容器空囲気放射線モニタ (S/C) | ケース 1 | 推定は、主要パラメータの他チャンネルを優先する。 ① 格納容器空囲気放射線モニタ (D/W) の 1 チャンネルが故障した場合は、他チャンネルにより推定する。 ② 格納容器空囲気放射線モニタ (S/C) の監視が不可能となった場合は、格納容器空囲気放射線モニタ (S/C) により推定する。 |
| 原子炉格納容器内の水位 | 格納容器空囲気放射線モニタ (D/W) | ① 主要パラメータの他チャンネル ② 格納容器空囲気放射線モニタ (S/C) | ケース 1 | 推定は、主要パラメータの他チャンネルを優先する。 ① 格納容器空囲気放射線モニタ (S/C) の 1 チャンネルが故障した場合は、他チャンネルにより推定する。 ② 格納容器空囲気放射線モニタ (S/C) の監視が不可能となった場合は、格納容器空囲気放射線モニタ (D/W) により推定する。 |

※1：代替パラメータの番号は優先順位を示す。

※2：[ ] は有効監視パラメータ又は常用代替監視パラメータ（耐震性又は耐環境性等はないが、監視可能であれば発電用原子炉施設の状態を把握することが可能な計器）を示す。

| 第 1.15-3 表 代替パラメータによる主要パラメータの推定 (9/16) | | | | |
| 分類 | 主要パラメータ | 代替パラメータ※1 | 推定ケース | 代替パラメータ推定方法 |
| 原子炉格納容器内の水素濃度 | 格納容器水素濃度 | ① 格納容器水素濃度 (SA) | ケース 1 | ① 格納容器水素濃度の監視が不可能となった場合は、格納容器水素濃度 (SA) により推定する。 |
| 格納容器水素濃度 (SA) | ① 格納容器水素濃度 | ケース 1 | ① 格納容器水素濃度 (SA) の監視が不可能となった場合は、格納容器水素濃度により推定する。 |
| 原子炉格納容器内の放射線量率 | 格納容器空囲気放射線モニタ (ドライウエル) | ① 主要パラメータの他チャンネル ② [エリア放射線モニタ] ※2 | ケース 1 | ① 格納容器空囲気放射線モニタ (ドライウエル) の 1 チャンネルが故障した場合は、他チャンネルにより推定する。 ② 監視可能であれば、エリアモニタ (有効監視パラメータ) の指示値を用いて、原子炉格納容器内の放射線量率を推定する。 推定は、主要パラメータの他チャンネルを優先する。 |
| 格納容器空囲気放射線モニタ (プレッシャ・チェンバ) | ① 主要パラメータの他チャンネル ② [エリア放射線モニタ] ※2 | ケース 1 | ① 格納容器空囲気放射線モニタ (プレッシャ・チェンバ) の 1 チャンネルが故障した場合は、他チャンネルにより推定する。 ② 監視可能であれば、エリアモニタ (有効監視パラメータ) の指示値を用いて、原子炉格納容器内の放射線量率を推定する。 推定は、主要パラメータの他チャンネルを優先する。 |
| 中性子源領域計装 | 中性子源領域計装 | ① 主要パラメータの他チャンネル ② 平均出力領域計装 ③ [制御棒手動操作・監視系] ※2 | ケース 1 ケース 7 | ① 中性子源領域計装の 1 チャンネルが故障した場合は、他チャンネルにより推定する。 ② 平均出力領域計装の監視が不可能となった場合は、平均出力領域計装により推定する。 ③ 制御棒手動操作・監視系 (有効監視パラメータ) により全制御棒が挿入状態にあることが確認できる場合は、未臨界状態の維持を推定する。 推定は、主要パラメータの他チャンネルを優先する。 |
| 平均出力領域計装 | ① 主要パラメータの他チャンネル ② 中性子源領域計装 ③ [制御棒手動操作・監視系] ※2 | ケース 1 ケース 7 | ① 平均出力領域計装の 1 チャンネルが故障した場合は、他チャンネルにより推定する。 ② 平均出力領域計装の監視が不可能となった場合は、中性子源領域計装により推定する。 ③ 制御棒手動操作・監視系 (有効監視パラメータ) により全制御棒が挿入状態にあることが確認できる場合は、未臨界状態の維持を推定する。 推定は、主要パラメータの他チャンネルを優先する。 |
| 中性子源領域計装 | 中性子源領域計装 | ① 主要パラメータの他チャンネル ② 平均出力領域計装 ③ [制御棒手動操作・監視系] ※2 | ケース 1 ケース 7 | ① 中性子源領域計装の 1 チャンネルが故障した場合は、他チャンネルにより推定する。 ② 平均出力領域計装の監視が不可能となった場合は、平均出力領域計装により推定する。 ③ 制御棒手動操作・監視系 (有効監視パラメータ) により全制御棒が挿入状態にあることが確認できる場合は、未臨界状態の維持を推定する。 推定は、主要パラメータの他チャンネルを優先する。 |
| 平均出力領域計装 | ① 主要パラメータの他チャンネル ② 中性子源領域計装 ③ [制御棒手動操作・監視系] ※2 | ケース 1 ケース 7 | ① 平均出力領域計装の 1 チャンネルが故障した場合は、他チャンネルにより推定する。 ② 平均出力領域計装の監視が不可能となった場合は、中性子源領域計装により推定する。 ③ 制御棒手動操作・監視系 (有効監視パラメータ) の監視が不可能になった場合は、中性子源領域計装により推定する。 推定は、低出力領域を監視する中性子源領域計装を優先する。 |

※1：代替パラメータの番号は優先順位を示す。

※2：[ ] は有効監視パラメータ又は重要監視パラメータの常用計器（耐震性又は耐環境性等はないが、監視可能であれば発電用原子炉施設の状態を把握することが可能な計器）を示す。

| 備考 | | | | |
| ・設備の相違 | | | | |
| 【柏崎 6/7, 東海第二】 | | | | |
| 推定ケースの差異理由については、 | | | | |
| 「1.15.2.1(1)d.代替パラメータでの推定方法」を参照 | | | | |
| 設備の差異理由については、「第 1.15-2 重要監視パラメータ及び重要代替監視パラメータ（重大事故等対処設備）」を参照 | | | | |

| 第1.15.3表 代替パラメータによる主要パラメータの推定 (7/15)   |                      |  |              |   | 第1.15-3表 代替パラメータによる主要パラメータの推定 (12/21)  |                                     |   |  |  | 第1.15-3表 代替パラメータによる主要パラメータの推定 (9/16)   |                        |  |   |  | 備考   |
|--|----------------------|--|--------------|---|--|-------------------------------------|---|--|--|--|------------------------|--|---|--|--|
| 分類   | 主要パラメータ              | 代替パラメータ※1  | 推定ケース        | 代替パラメータ推定方法   | 分類   | 主要パラメータ                             | 代替パラメータ※1   | 推定ケース  | 代替パラメータ推定方法  | 分類   | 主要パラメータ                | 代替パラメータ※1  | 推定ケース   | 代替パラメータ推定方法  |  |
| 原子炉格納容器内の放射線量率   | 格納容器内空囲気放射線レベル (D/W) | ①主要パラメータの他チャンネル<br>② [エリア放射線モニタ] ※2              | ケース1         | ①格納容器内空囲気放射線レベル (D/W) の1チャンネルが故障した場合は、他チャンネルにより推定する。<br>②監視可能であれば、エリア放射線モニタ (有効監視パラメータ) の指示値を用いて、格納容器内の放射線量率を推定する。<br>推定は、主要パラメータの他チャンネルを優先する。                                      | 未境界の維持又は監視   | 起動領域計装                              | ①主要パラメータの他チャンネル<br>②平均出力領域計装<br>③ [制御棒操作監視系] ※2     | ケース1<br>ケース9   | ①起動領域計装の1チャンネルが故障した場合は、他チャンネルにより推定する。<br>②起動領域計装の監視が不可能となった場合は、平均出力領域計装により推定する。<br>③制御棒操作監視系 (有効監視パラメータ) により全制御棒が挿入状態にあることが確認できる場合は、未境界状態の維持を推定する。<br>推定は、主要パラメータの他チャンネルを優先する。         | 原子炉格納容器内の放射線量率   | 格納容器空囲気放射線モニタ (ドライウエル) | ①主要パラメータの他チャンネル<br>② [エリア放射線モニタ] ※2  | ケース1  | ①格納容器空囲気放射線モニタ (ドライウエル) の1チャンネルが故障した場合は、他チャンネルにより推定する。<br>②監視可能であれば、エリアモニタ (有効監視パラメータ) の指示値を用いて、原子炉格納容器内の放射線量率を推定する。<br>推定は、主要パラメータの他チャンネルを優先する。                                       | ・設備の相違<br>【柏崎6/7, 東海第二】<br>推定ケースの差異理由については,<br>「1.15.2.1(1)d.代替パラメータでの推定方法」を参照<br><br>設備の差異理由については,「第1.15-2重要監視パラメータ及び重要代替監視パラメータ (重大事故等対処設備)」を参照                                      |
|  | 格納容器内空囲気放射線レベル (S/C) | ①主要パラメータの他チャンネル<br>② [エリア放射線モニタ] ※2              | ケース1         | ①格納容器内空囲気放射線レベル (S/C) の1チャンネルが故障した場合は、他チャンネルにより推定する。<br>②監視可能であれば、エリア放射線モニタ (有効監視パラメータ) の指示値を用いて、格納容器内の放射線量率を推定する。<br>推定は、主要パラメータの他チャンネルを優先する。                                      |  | 格納容器空囲気放射線モニタ (サブプレッション・チェンバ)       | ①主要パラメータの他チャンネル<br>② [エリア放射線モニタ] ※2                 | ケース1   | ①格納容器空囲気放射線モニタ (サブプレッション・チェンバ) の1チャンネルが故障した場合、他チャンネルにより推定する。<br>②監視可能であれば、エリアモニタ (有効監視パラメータ) の指示値を用いて、原子炉格納容器内の放射線量率を推定する。<br>推定は、主要パラメータの他チャンネルを優先する。                                 |  |                        |  |   |  |  |
| 未境界の維持又は監視   | 起動領域モニタ              | ①主要パラメータの他チャンネル<br>②平均出力領域モニタ<br>③ [制御棒操作監視系] ※2 | ケース1<br>ケース9 | ①起動領域モニタの1チャンネルが故障した場合は、他チャンネルにより推定する。<br>②起動領域モニタの監視が不可能となった場合は、平均出力領域モニタにより推定する。<br>③制御棒操作監視系 (有効監視パラメータ) により全制御棒が挿入状態にあることが確認できる場合は、未境界状態の維持を推定する。<br>推定は、主要パラメータの他チャンネルを優先する。   |  | 中性子新領域計装                            | ①主要パラメータの他チャンネル<br>②平均出力領域計装<br>③ [制御棒操作監視系・監視系] ※2 | ケース1<br>ケース7   | ①中性子新領域計装の1チャンネルが故障した場合は、他チャンネルにより推定する。<br>②中性子新領域計装の監視が不可能になった場合は、平均出力領域計装により推定する。<br>③制御棒操作監視系・監視系 (有効監視パラメータ) により全制御棒が挿入状態にあることが確認できる場合は、未境界状態の維持を推定する。<br>推定は、主要パラメータの他チャンネルを優先する。 |  | 未境界の維持又は監視             | 平均出力領域計装   | ①主要パラメータの他チャンネル<br>②中性子新領域計装<br>③ [制御棒操作監視系・監視系] ※2 | ケース1<br>ケース7<br>ケース7   | ①平均出力領域計装の1チャンネルが故障した場合は、他チャンネルにより推定する。<br>②平均出力領域計装の監視が不可能になった場合は、中性子新領域計装により推定する。<br>③制御棒操作監視系・監視系 (有効監視パラメータ) により全制御棒が挿入状態にあることが確認できる場合は、未境界状態の維持を推定する。<br>推定は、主要パラメータの他チャンネルを優先する。 |
|  | 平均出力領域モニタ            | ①主要パラメータの他チャンネル<br>②起動領域モニタ<br>③ [制御棒操作監視系] ※2   | ケース1<br>ケース9 | ①平均出力領域モニタの1チャンネルが故障した場合は、他チャンネルにより推定する。<br>②平均出力領域モニタの監視が不可能となった場合は、起動領域モニタにより推定する。<br>③制御棒操作監視系 (有効監視パラメータ) により全制御棒が挿入状態にあることが確認できる場合は、未境界状態の維持を推定する。<br>推定は、主要パラメータの他チャンネルを優先する。 |  | 格納容器空囲気放射線モニタ (ドライウエル)              | ①主要パラメータの他チャンネル<br>② [エリア放射線モニタ] ※2                 | ケース1   | ①格納容器空囲気放射線モニタ (ドライウエル) の1チャンネルが故障した場合は、他チャンネルにより推定する。<br>②監視可能であれば、エリアモニタ (有効監視パラメータ) の指示値を用いて、原子炉格納容器内の放射線量率を推定する。<br>推定は、主要パラメータの他チャンネルを優先する。                                       |  | 中性子新領域計装               | ①主要パラメータの他チャンネル<br>②平均出力領域計装<br>③ [制御棒操作監視系・監視系] ※2  | ケース1<br>ケース7  | ①中性子新領域計装の1チャンネルが故障した場合は、他チャンネルにより推定する。<br>②中性子新領域計装の監視が不可能になった場合は、平均出力領域計装により推定する。<br>③制御棒操作監視系・監視系 (有効監視パラメータ) により全制御棒が挿入状態にあることが確認できる場合は、未境界状態の維持を推定する。<br>推定は、主要パラメータの他チャンネルを優先する。 |  |
|  | 格納容器内空囲気放射線レベル (D/W) | ①主要パラメータの他チャンネル<br>② [エリア放射線モニタ] ※2              | ケース1         | ①格納容器内空囲気放射線レベル (D/W) の1チャンネルが故障した場合は、他チャンネルにより推定する。<br>②監視可能であれば、エリア放射線モニタ (有効監視パラメータ) の指示値を用いて、格納容器内の放射線量率を推定する。<br>推定は、主要パラメータの他チャンネルを優先する。                                      | 格納容器空囲気放射線モニタ (ドライウエル)   | ①主要パラメータの他チャンネル<br>② [エリア放射線モニタ] ※2 | ケース1  | ①格納容器空囲気放射線モニタ (ドライウエル) の1チャンネルが故障した場合は、他チャンネルにより推定する。<br>②監視可能であれば、エリアモニタ (有効監視パラメータ) の指示値を用いて、原子炉格納容器内の放射線量率を推定する。<br>推定は、主要パラメータの他チャンネルを優先する。 | 格納容器空囲気放射線モニタ (ドライウエル)   | ①主要パラメータの他チャンネル<br>② [エリア放射線モニタ] ※2  | ケース1                   | ①格納容器空囲気放射線モニタ (ドライウエル) の1チャンネルが故障した場合は、他チャンネルにより推定する。<br>②監視可能であれば、エリアモニタ (有効監視パラメータ) の指示値を用いて、原子炉格納容器内の放射線量率を推定する。<br>推定は、主要パラメータの他チャンネルを優先する。 |   |  |  |
| ※1: 代替パラメータの番号は優先順位を示す。<br>※2: [ ] は有効監視パラメータ又は重要監視パラメータの常用計器 (耐震性又は耐環境性等はないが、監視可能であれば発電用原子炉施設の状態を把握することが可能な計器) を示す。 |                      |  |              |   | ※1: 代替パラメータの番号は優先順位を示す。<br>※2: [ ] は有効監視パラメータ又は重要監視パラメータの常用計器 (耐震性又は耐環境性等はないが、監視可能であれば発電用原子炉施設の状態を把握することが可能な計器) を示す。 |                                     |   |  |  | ※1: 代替パラメータの番号は優先順位を示す。<br>※2: [ ] は有効監視パラメータ又は重要監視パラメータの常用計器 (耐震性又は耐環境性等はないが、監視可能であれば発電用原子炉施設の状態を把握することが可能な計器) を示す。 |                        |  |   |  |  |

## 第1.15.3表 代替パラメータによる主要パラメータの推定 (8/15)

[illegible]

※1: 代替パラメータの番号は優先順位を示す。

表 2: [ ] は有効監視パラメータ又は重要監視パラメータの常用計器 (耐震性又は耐環境性等はないが、監視可能であれば発電用原子炉施設の状態を把握することが可能な計器) を示す。

柏崎刈羽原子力発電所 6 / 7 号炉 (2017. 12. 20 版)

第1.15-3表 代替パラメータによる主要パラメータの推定 (13/21)

| 分類                | 主要パラメータ           | 代替パラメータ #1  | 推定ケース | 代替パラメータ推定方法  |
|-------------------|-------------------|---|-------|--|
| 代替循環冷却系           | サブプレッション・プール水温度   | ① 主要パラメータの他サブプレッション・チャネル雰囲気温度   | ケース 1 | ① サブプレッション・プール水温度の 1 チャネルが故障した場合は、他チャネルにより推定する。<br>② サブプレッション・プール水温度の監視が不可能となった場合は、サブプレッション・チャネル雰囲気温度によりサブプレッション・プール水温度を推定する。  |
|                   | 代替循環冷却系ポンプ入口温度    | ① 残熱除去系系熱交換器出口温度  | ケース 1 | 推定は、主要パラメータの他チャネルを優先する。  |
|                   | 代替循環冷却系原子炉注水流量    | ① サブプレッション・プール水位 (圧密域)<br>② 原子炉水位 (燃料域)<br>③ 原子炉水位 (S.A. 広帯域)<br>④ 原子炉水位 (S.A. 熱料域)<br>⑤ 代替循環冷却系燃料容器スプレイ流量<br>⑥ 代替循環冷却系ポンプ吐出圧力<br>⑦ 原子炉圧力警報温度 | ケース 3 | ① 代替循環冷却系原子炉注水流量の監視が不可能となった場合は、水源であるサブプレッション・プールの水位の変化により注水流量を推定する。<br>② 注水先の原子炉水位の変化により代替循環冷却系原子炉注水流量を用いる。<br>③ 代替循環冷却系ポンプ吐出圧力から代替循環冷却系ポンプの注水特性を推定して流量を推定し、この流量から代替循環冷却系燃料容器スプレイ流量を差し引いて、代替循環冷却系原子炉注水流量を推定する。<br>④ 原子炉圧力警報温度により最終ヒートシンクが確保されていることを推定する。 |
|                   | 代替循環冷却系ポンプ吐出圧力    | ① 代替循環冷却系原子炉注水流量<br>② サブプレッション・プール水温度<br>③ ドライウェル雰囲気温度<br>④ サブプレッション・チャネル雰囲気温度  | ケース 4 | 推定は、水源であるサブプレッション・プール水位を優先する。  |
| 代替循環冷却系格納容器スプレイ流量 | 代替循環冷却系格納容器スプレイ流量 | ① 代替循環冷却系原子炉注水流量<br>② サブプレッション・プール水温度<br>③ ドライウェル雰囲気温度<br>④ サブプレッション・チャネル雰囲気温度  | ケース 7 | ① 代替循環冷却系格納容器スプレイ流量の監視が不可能となった場合は、代替循環冷却系ポンプ吐出圧力から代替循環冷却系ポンプの注水特性を用いて流量を推定し、この流量から代替循環冷却系原子炉注水流量を差し引いて、代替循環冷却系格納容器スプレイ流量を推定する。   |
|                   | 代替循環冷却系格納容器スプレイ流量 | ① 代替循環冷却系原子炉注水流量<br>② サブプレッション・プール水温度<br>③ ドライウェル雰囲気温度<br>④ サブプレッション・チャネル雰囲気温度  | ケース 4 | ① 代替循環冷却系による冷却において、代替循環冷却系格納容器スプレイ流量の監視が不可能となった場合は、サブプレッション・プール水温度、ドライウェル雰囲気温度、サブプレッション・チャネル雰囲気温度により最終ヒートシンクが確保されていることを推定する。   |
| 最終ヒートシンクの確保       | 代替循環冷却系ポンプ吐出圧力    | ① 代替循環冷却系原子炉注水流量<br>② サブプレッション・プール水温度<br>③ ドライウェル雰囲気温度<br>④ サブプレッション・チャネル雰囲気温度  | ケース 7 | 推定は、ポンプの注水特性の関係より推定する代替循環冷却系原子炉注水流量、代替循環冷却系ポンプ吐出圧力を優先する。   |
|                   | 代替循環冷却系ポンプ吐出圧力    | ① 代替循環冷却系原子炉注水流量<br>② サブプレッション・プール水温度<br>③ ドライウェル雰囲気温度<br>④ サブプレッション・チャネル雰囲気温度  | ケース 4 | 推定は、ポンプの注水特性の関係より推定する代替循環冷却系原子炉注水流量、代替循環冷却系ポンプ吐出圧力を優先する。   |

※1 代替パラメータの番号は優先順位を示す。

※2 [ ] は有効監視パラメータ又は常用代替監視パラメータ（耐震性又は耐環境性等はないが、監視可能であれば発電用原子炉施設の状態を把握することが可能な計器）を示す。

## 東海第二発電所 (2018.9.18 版)

第1.15-3表 代替パラメータによる主要パラメータの推定 (10/16)

| 分類          | 主要パラメータ  | 代替パラメータ※1   | 推定ケース | 代替パラメータ推定方法   |
|-------------|----------|---|-------|---|
| 最終ヒートシンクの確保 | 残留熱代替除去系 | ①サブプレッション・プール水温度 (SA)<br>②サブプレッション・チェンバ温度 (SA)                  | ケース1  | ①サブプレッション・プール水温度 (SA) の1 チャンネルが故障した場合は、他チャンネルにより推定する。<br>②サブプレッション・プール水温度 (SA) の監視が不可能となった場合は、サブプレッション・チェンバ温度 (SA) によりサブプレッション・プール水温度 (SA) を推定する。 |
|             | 残留熱代替除去系 | ①サブプレッション・プール水温度 (SA)   | ケース1  | ①残留熱代替除去系熱交換器出口温度の監視が不可能となった場合は、熱交換器ユニットの熱交換量評価からサブプレッション・プール水温度 (SA) により推定する。  |
|             | 残留熱代替除去系 | ①原子炉水位 (広帯域)<br>①原子炉水位 (燃料域)<br>①原子炉水位 (SA)                     | ケース3  | ①残留熱代替除去系原子炉注水流量の監視が不可能となった場合は、注水先の原子炉水位の水位変化により残留熱代替除去系原子炉注水流量を推定する。   |
|             | 残留熱代替除去系 | ②残留熱代替除去系格納容器スプレイ流量<br>②残留熱代替除去系ポンプ出口圧力<br>③原子炉圧力容器温度 (SA)      | ケース6  | ②残留熱代替除去系原子炉注水流量の監視が不可能となった場合は、残留熱代替除去系ポンプ出口圧力から残留熱代替除去系ポンプの注水特性を用いて流量を推定し、この流量から残留熱代替除去系格納容器スプレイ流量を差し引いて、残留熱代替除去系原子炉注水流量を推定する。                   |
|             | 残留熱代替除去系 | ①残留熱代替除去系格納容器スプレイ流量<br>①残留熱代替除去系ポンプ出口圧力                         | ケース4  | ③原子炉圧力容器温度 (SA) により最終ヒートシンクが確保されていることを推定する。   |
| 最終ヒートシンクの確保 | 残留熱代替除去系 | ①残留熱代替除去系格納容器スプレイ流量<br>①残留熱代替除去系ポンプ出口圧力                         | ケース6  | ①残留熱代替除去系格納容器スプレイ流量の監視が不可能となった場合は、残留熱代替除去系ポンプ出口圧力から残留熱代替除去系ポンプの注水特性を用いて流量を推定し、この流量から残留熱代替除去系原子炉注水流量を差し引いて、残留熱代替除去系格納容器スプレイ流量を推定する。                |
|             | 残留熱代替除去系 | ②サブプレッション・プール水温度 (SA)<br>②ドラウエル温度 (SA)<br>②サブプレッション・チェンバ温度 (SA) | ケース4  | ②残留熱代替除去系による冷却において、残留熱代替除去系格納容器スプレイ流量の監視が不可能となった場合は、サブプレッション・プール水温度 (SA)、ドラウエル温度 (SA)、サブプレッション・チェンバ温度 (SA) により最終ヒートシンクが確保されていることを推定する。            |
|             | 残留熱代替除去系 |   |       | 推定は、残留熱代替除去系原子炉注水流量、残留熱代替除去系ポンプ出口圧力を優先する。   |

※1：代替パラメータの番号は優先順位を示す。

※2:「」は有効監視パラメータ又は重要監視パラメータの常用計器(耐震性又は耐環境性等はないが、監視可能であれば発電用原子炉施設の状態を把握することが可能な計器)を示す。

## 島根原子力発電所 2号炉

備考

・設備の相違

【柏崎 6/7，東海第二】

推定ケースの差異理由については、

「1. 15. 2. 1(1)d. 代替パラメータでの推定方法」を参照

設備の差異理由については、「第 1. 15－2 重要監視パラメータ及び重要代替監視パラメータ（重大事故等対処設備）」を参照

第 1.15.3 表 代替パラメータによる主要パラメータの推定 (9/15)

| 分類                     | 主要パラメータ        | 代替パラメータ※1                           | 推定ケース | 代替パラメータ推定方法   |
|------------------------|----------------|-------------------------------------|-------|---|
| 格納容器圧力逃がし装置最終ヒートシンクの確保 | フィルタ装置水位       | ① 主要パラメータの他チャネル                     | ケース 1 | ① フィルタ装置水位の 1 チャネルが故障した場合は、他チャネルにより推定する。  |
|                        | フィルタ装置入口圧力     | ① 格納容器内圧力 (D/W)<br>① 格納容器内圧力 (S/C)  | ケース 1 | ① フィルタ装置入口圧力の監視が不可能となった場合は、格納容器内圧力 (D/W) 又は格納容器内圧力 (S/C) の傾向監視により格納容器圧力逃がし装置の健全性を推定する。  |
|                        | フィルタ装置出口放射線モニタ | ① 主要パラメータの他チャネル                     | ケース 1 | ① フィルタ装置出口放射線モニタの 1 チャネルが故障した場合は、他チャネルにより推定する。  |
|                        | フィルタ装置水素濃度     | ① 主要パラメータの他チャネル<br>② 格納容器内水素濃度 (SA) | ケース 1 | ① フィルタ装置水素濃度の 1 チャネルが故障した場合は、他チャネルにより推定する。<br>② フィルタ装置水素濃度の監視が不可能となった場合は、原子炉格納容器内の水素ガスが格納容器圧力逃がし装置の配管内を通過することから、格納容器内水素濃度 (SA) により推定する。 |
|                        | フィルタ装置金属フィルタ差圧 | ① 主要パラメータの他チャネル                     | ケース 1 | 推定は、主要パラメータの他チャネルを優先する。<br>① フィルタ装置金属フィルタ差圧の 1 チャネルが故障した場合は、他チャネルにより推定する。   |
|                        | フィルタ装置スクラバ水 pH | ① フィルタ装置水位                          | ケース 5 | ① フィルタ装置スクラバ水 pH の監視が不可能となった場合は、フィルタ装置水位によりベントガスに含まれる水蒸気の凝縮によるスクラバ水の希釈状況により推定する。  |
|                        | 耐圧強化ベント系放射線モニタ | ① 主要パラメータの他チャネル                     | ケース 1 | ① 耐圧強化ベント系放射線モニタの 1 チャネルが故障した場合は、他チャネルにより推定する。  |
|                        | 耐圧強化ベント系       |                                     |       |   |
|                        | フィルタ装置水素濃度     | ① 格納容器内水素濃度 (SA)                    | ケース 1 | ① フィルタ装置水素濃度の監視が不可能となった場合は、原子炉格納容器内の水素ガスが耐圧強化ベント系の配管内を通過することから、格納容器内水素濃度 (SA) により推定する。  |
|                        |                |                                     |       |   |

※1：代替パラメータの番号は優先順位を示す。  
※2：[ ] は有効監視パラメータ又は重要監視パラメータの常用計器（耐震性又は耐環境性等はないが、監視可能であれば発電用原子炉施設の状態を把握することが可能な計器）を示す。

第 1.15-3 表 代替パラメータによる主要パラメータの推定 (14/21)

| 分類                     | 主要パラメータ                    | 代替パラメータ※1                               | 推定ケース | 代替パラメータ推定方法   |
|------------------------|----------------------------|---|-------|---|
| 格納容器圧力逃がし装置最終ヒートシンクの確保 | フィルタ装置水位                   | ① 主要パラメータの他チャネル                         | ケース 1 | ① フィルタ装置水位の 1 チャネルが故障した場合は、他チャネルにより推定する。  |
|                        | フィルタ装置圧力                   | ① ドライウェル圧力<br>① サプレッション・チェンバ圧力          | ケース 1 | ① フィルタ装置圧力の監視が不可能となった場合は、ドライウェル圧力又はサプレッション・チェンバ圧力の傾向監視により格納容器圧力逃がし装置の健全性を推定する。  |
|                        |                            | ② フィルタ装置スクラピング水温度                       | ケース 6 | ② 飽和温度／圧力の関係を利用してフィルタ装置スクラピング水温度によりフィルタ装置圧力を推定する。<br>推定は、同じ物理量であるドライウェル圧力、サプレッション・チェンバ圧力を優先する。  |
|                        | フィルタ装置スクラピング水温度            | ① フィルタ装置圧力                              | ケース 6 | ① 飽和温度／圧力の関係を利用してフィルタ装置圧力によりフィルタ装置スクラピング水温度を推定する。   |
|                        | フィルタ装置出口放射線モニタ (高レンジ・低レンジ) | ① 主要パラメータ(フィルタ装置出口放射線モニタ (高レンジ)) の他チャネル | ケース 1 | ① フィルタ装置出口放射線モニタ (高レンジ) の 1 チャネルが故障した場合は、他チャネルにより推定する。  |
|                        | フィルタ装置入口水素濃度               | ① 主要パラメータの他チャネル<br>② 格納容器内水素濃度 (SA)     | ケース 1 | ① フィルタ装置入口水素濃度の 1 チャネルが故障した場合は、他チャネルにより推定する。<br>② フィルタ装置入口水素濃度の監視が不可能となった場合は、原子炉格納容器内の水素が格納容器圧力逃がし装置の配管内を通過することから、格納容器内水素濃度 (SA) により推定する。 |
|                        |                            |   |       | 推定は、主要パラメータの他チャネルを優先する。   |
|                        |                            |   |       |   |
|                        |                            |   |       |   |
|                        |                            |   |       |   |

※1 代替パラメータの番号は優先順位を示す。  
※2 [ ] は有効監視パラメータ又は常用代替監視パラメータ（耐震性又は耐環境性等はないが、監視可能であれば発電用原子炉施設の状態を把握することが可能な計器）を示す。

第 1.15-3 表 代替パラメータによる主要パラメータの推定 (11/16)

| 分類                     | 主要パラメータ                           | 代替パラメータ※1   | 推定ケース | 代替パラメータ推定方法  |
|------------------------|-----------------------------------|---|-------|--|
| 格納容器圧力逃がし装置最終ヒートシンクの確保 | スクラバ容器水位                          | ① 主要パラメータの他チャネル   | ケース 1 | ① スクラバ容器水位の 1 チャネルが故障した場合は、他チャネルにより推定する。   |
|                        | スクラバ容器圧力                          | ① 主要パラメータの他チャネル<br>② ドライウェル圧力 (SA)<br>② サプレッション・チェンバ圧力 (SA) | ケース 1 | ① スクラバ容器圧力の 1 チャネルが故障した場合は、他チャネルにより推定する。<br>② スクラバ容器圧力の監視が不可能となった場合は、ドライウェル圧力 (SA) 又はサプレッション・チェンバ圧力 (SA) の傾向監視により格納容器圧力逃がし装置の健全性を推定する。                                 |
|                        |                                   |   |       | 推定は、主要パラメータの他チャネルを優先する。<br>① スクラバ容器温度の 1 チャネルが故障した場合は、他チャネルにより推定する。  |
|                        | スクラバ容器温度                          | ① 主要パラメータの他チャネル   | ケース 1 | ① スクラバ容器温度の 1 チャネルが故障した場合は、他チャネルにより推定する。   |
|                        | 第 1 ベントフィルタ出口放射線モニタ (高レンジ・低レンジ) 度 | ① 主要パラメータの他チャネル   | ケース 1 | ① 第 1 ベントフィルタ出口放射線モニタ (高レンジ) の 1 チャネルが故障した場合は、他チャネルにより推定する。  |
|                        | 第 1 ベントフィルタ出口水素濃度                 | ① 主要パラメータの予備<br>② 格納容器水素濃度<br>② 格納容器水素濃度 (SA)               | ケース 1 | ① 第 1 ベントフィルタ出口水素濃度が故障した場合は、予備の第 1 ベントフィルタ出口水素濃度により推定する。<br>② 第 1 ベントフィルタ出口水素濃度の監視が不可能となった場合は、原子炉格納容器内の水素ガスが格納容器フィルタベント系の配管内を通過することから、格納容器水素濃度及び格納容器水素濃度 (SA) により推定する。 |
|                        |                                   |   |       | 推定は、主要パラメータの予備を優先する。   |
|                        | 残留熱除去系熱交換器入口温度                    | ① 原子炉圧力容器温度 (SA)<br>① サプレッション・ブール水温度 (SA)                   | ケース 1 | ① 残留熱除去系熱交換器入口温度が不可能となった場合は、原子炉圧力容器温度 (SA)、サプレッション・ブール水温度 (SA) により最終ヒートシンクが確保されていることを推定する。   |
|                        | 残留熱除去系熱交換器出口温度                    | ① 残留熱除去系熱交換器入口温度  | ケース 1 | ① 残留熱除去系熱交換器出口温度の監視が不可能になった場合は、熱交換器ユニットの熱交換量評価から残留熱除去系熱交換器入口温度により推定する。   |
|                        |                                   | ② 残留熱除去系熱交換器冷却水流量   | ケース 4 | ② 残留熱除去系熱交換器入口温度により、最終ヒートシンクが確保されていることを推定する。   |

※1：代替パラメータの番号は優先順位を示す。  
※2：[ ] は有効監視パラメータ又は重要監視パラメータの常用計器（耐震性又は耐環境性等はないが、監視可能であれば発電用原子炉施設の状態を把握することが可能な計器）を示す。

・設備の相違  
【柏崎 6/7, 東海第二】  
推定ケースの差異理由については、  
「1.15.2.1(1)d. 代替パラメータでの推定方法」を参照  
設備の差異理由については、「第 1.15-2 重要監視パラメータ及び重要代替監視パラメータ（重大事故等対処設備）」を参照

| 第 1.15.3 表 代替パラメータによる主要パラメータの推定 (9/15)   |                |         |   | 東海第二発電所 (2018.9.18 版) |   |  |  | 島根原子力発電所 2 号炉 |   |  |  | 備考 |  |
|--|----------------|---------|---|-----------------------|---|--|--|---------------|---|--|--|----|--|
| 分類   |                | 主要パラメータ | 代替パラメータ※1   | 推定ケース                 | 代替パラメータ推定方法   |  |  |               |   |  |  |    |  |
| 格納容器圧力逃がし装置最終ヒートシンクの確保   | フィルタ装置水位       |         | ①主要パラメータの他チャンネル   | ケース 1                 | ①フィルタ装置水位の 1 チャンネルが故障した場合は、他チャンネルにより推定する。   |  |  |               |   |  |  |    |  |
|  | フィルタ装置入口圧力     |         | ①格納容器内圧力 (D/W)<br>①格納容器内圧力 (S/C)  | ケース 1                 | ①フィルタ装置入口圧力の監視が不可能となった場合は、格納容器内圧力 (D/W) 又は格納容器内圧力 (S/C) の傾向監視により格納容器圧力逃がし装置の健全性を推定する。   |  |  |               |   |  |  |    |  |
|  | フィルタ装置出口放射線モニタ |         | ①主要パラメータの他チャンネル   | ケース 1                 | ①フィルタ装置出口放射線モニタの 1 チャンネルが故障した場合は、他チャンネルにより推定する。   |  |  |               |   |  |  |    |  |
|  | フィルタ装置水素濃度     |         | ①主要パラメータの他チャンネル<br>②格納容器内水素濃度 (SA)  | ケース 1                 | ①フィルタ装置水素濃度の 1 チャンネルが故障した場合は、他チャンネルにより推定する。<br>②フィルタ装置水素濃度の監視が不可能となった場合は、原子炉格納容器内の水素ガスが格納容器圧力逃がし装置の配管内を通過することから、格納容器内水素濃度 (SA) により推定する。   |  |  |               |   |  |  |    |  |
|  | フィルタ装置金属フィルタ差圧 |         | ①主要パラメータの他チャンネル   | ケース 1                 | ①フィルタ装置金属フィルタ差圧の 1 チャンネルが故障した場合は、他チャンネルにより推定する。   |  |  |               |   |  |  |    |  |
|  | フィルタ装置スクラバ水 pH |         | ①フィルタ装置水位   | ケース 5                 | ①フィルタ装置スクラバ水 pH の監視が不可能となった場合は、フィルタ装置水位によりベントガスに含まれる水蒸気の凝縮によるスクラバ水の希釈状況により推定する。   |  |  |               |   |  |  |    |  |
| 耐圧強化ベント系   | 耐圧強化ベント系放射線モニタ |         | ①主要パラメータの他チャンネル   | ケース 1                 | ①耐圧強化ベント系放射線モニタの 1 チャンネルが故障した場合は、他チャンネルにより推定する。   |  |  |               |   |  |  |    |  |
|  | フィルタ装置水素濃度     |         | ①格納容器内水素濃度 (SA)   | ケース 1                 | ①フィルタ装置水素濃度の監視が不可能となった場合は、原子炉格納容器内の水素ガスが耐圧強化ベント系の配管内を通過することから、格納容器内水素濃度 (SA) により推定する。   |  |  |               |   |  |  |    |  |
| ※1：代替パラメータの番号は優先順位を示す。<br>※2：[ ] は有効監視パラメータ又は重要監視パラメータの常用計器（耐震性又は耐環境性等はないが、監視可能であれば発電用原子炉施設の状態を把握することが可能な計器）を示す。 |                |         |   |                       |   |  |  |               |   |  |  |    |  |
| 分類   |                | 主要パラメータ | 代替パラメータ※1   | 推定ケース                 | 代替パラメータ推定方法   |  |  |               |   |  |  |    |  |
| 耐圧強化ベント系最終ヒートシンクの確保  | 耐圧強化ベント系放射線モニタ |         | ①主要パラメータの他チャンネル   | ケース 1                 | ①耐圧強化ベント系放射線モニタの 1 チャンネルが故障した場合は、他チャンネルにより推定する。   |  |  |               |   |  |  |    |  |
|  | 残留熱除去系熱交換器入口温度 |         | ①原子炉圧力容器温度<br>①サブプレッション・プール水温度  | ケース 1                 | ①残留熱除去系熱交換器入口温度の監視が不可能となった場合は、原子炉圧力容器温度、サブプレッション・プール水温度により最終ヒートシンクが確保されていることを推定する。  |  |  |               |   |  |  |    |  |
|  | 残留熱除去系熱交換器出口温度 |         | ①残留熱除去系熱交換器入口温度<br>②残留熱除去系海水系系統流量<br>②緊急用海水系流量 (残留熱除去系熱交換器)<br>②緊急用海水系流量 (残留熱除去系補機) | ケース 1<br>ケース 4        | ①残留熱除去系熱交換器出口温度の監視が不可能となった場合は、残留熱除去系熱交換器の熱交換量評価から残留熱除去系熱交換器入口温度により推定する。<br>②残留熱除去系海水系系統流量又は緊急用海水系流量 (残留熱除去系熱交換器)、緊急用海水系流量 (残留熱除去系補機) により、最終ヒートシンクが確保されていることを推定する。<br>推定は、残留熱除去系熱交換器入口温度を優先する。 |  |  |               |   |  |  |    |  |
|  | 残留熱除去系系統流量     |         | ①残留熱除去系ポンプ吐出圧力  | ケース 4                 | ①残留熱除去系系統流量の監視が不可能となった場合は、残留熱除去系ポンプ吐出圧力から残留熱除去系ポンプの注水特性を用いて、残留熱除去系系統流量が確保されていることを推定する。  |  |  |               |   |  |  |    |  |
| ※1 代替パラメータの番号は優先順位を示す。<br>※2 [ ] は有効監視パラメータ又は常用代替監視パラメータ（耐震性又は耐環境性等はないが、監視可能であれば発電用原子炉施設の状態を把握することが可能な計器）を示す。    |                |         |   |                       |   |  |  |               |   |  |  |    |  |
|  |                |         |   |                       |   |  |  |               | ・設備の相違<br>【柏崎 6/7，東海第二】<br>推定ケースの差異理由については，<br>「1.15.2.1(1)d. 代替パラメータでの推定方法」を参照<br>設備の差異理由については，「第 1.15－2 重要監視パラメータ及び重要代替監視パラメータ（重大事故等対処設備）」を参照 |  |  |    |  |

|  |             |                |  |   |                                   |              |   |  |              |  |    |  |
|--|-------------|----------------|--|---|-----------------------------------|--------------|---|--|--------------|--|----|--|
| 第 1.15.3 表 代替パラメータによる主要パラメータの推定 (10/15)  |             |                |  |   | 柏崎刈羽原子力発電所 6／7号炉 (2017. 12. 20 版) |              | 東海第二発電所 (2018. 9. 18 版)   |  | 島根原子力発電所 2号炉 |  | 備考 |  |
| 分類   | 最終ヒートシンクの確保 | 主要パラメータ        |  | 代替パラメータ※1   |                                   | 推定ケース        | 代替パラメータ推定方法   |  |              |  |    |  |
|  |             | 残留熱除去系熱交換器入口温度 |  | ①原子炉圧力容器温度<br>①サブプレッション・チェンバ・プール水温度                     |                                   | ケース1         | ①残留熱除去系熱交換器入口温度の監視が不可能となった場合は、原子炉圧力容器温度、サブプレッション・チェンバ・プール水温度により最終ヒートシンクが確保されていることを推定する。   |  |              |  |    |  |
|  |             | 残留熱除去系熱交換器出口温度 |  | ①残留熱除去系熱交換器入口温度<br>②原子炉補機冷却水系系統流量<br>②残留熱除去系熱交換器入口冷却水流量 |                                   | ケース1<br>ケース4 | ①残留熱除去系熱交換器出口温度の監視が不可能となった場合は、熱交換器ユニットの熱交換量評価から残留熱除去系熱交換器入口温度により推定する。<br>②原子炉補機冷却水系系統流量、残留熱除去系熱交換器入口冷却水流量により、最終ヒートシンクが確保されていることを推定する。 |  |              |  |    |  |
|  |             | 残留熱除去系系統流量     |  | ①残留熱除去系ポンプ吐出圧力  |                                   | ケース4         | ①残留熱除去系熱交換器入口温度の監視が不可能となった場合は、残留熱除去系ポンプ吐出圧力から留熱除去系ポンプの注水特性を用いて、残留熱除去系系統流量が確保されていることを推定する。   |  |              |  |    |  |
| ※1：代替パラメータの番号は優先順位を示す。<br>※2：[ ] は有効監視パラメータ又は重要監視パラメータの常用計器（耐震性又は耐環境性等はないが、監視可能であれば発電用原子炉施設の状態を把握することが可能な計器）を示す。 |             |                |  |   |                                   |              |   |  |              |  |    |  |

|            |          |                |  |   |  |              |  |  |  |  |  |
|------------|----------|----------------|--|---|--|--------------|--|--|--|--|--|
| 分類         | 耐圧強化ベント系 | 主要パラメータ        |  | 代替パラメータ※1   |  | 推定ケース        | 代替パラメータ推定方法  |  |  |  |  |
|            |          | 耐圧強化ベント系放射線モニタ |  | ①主要パラメータの他チャンネル   |  | ケース1         | ①耐圧強化ベント系放射線モニタの1チャンネルが故障した場合は、他チャンネルにより推定する。  |  |  |  |  |
|            |          | 残留熱除去系熱交換器入口温度 |  | ①原子炉圧力容器温度<br>①サブプレッション・プール水温度  |  | ケース1         | ①残留熱除去系熱交換器入口温度の監視が不可能となった場合は、原子炉圧力容器温度、サブプレッション・プール水温度により最終ヒートシンクが確保されていることを推定する。   |  |  |  |  |
|            |          | 残留熱除去系熱交換器出口温度 |  | ①残留熱除去系熱交換器入口温度<br>②残留熱除去系海水系系統流量<br>②緊急用海水系流量（残留熱除去系熱交換器）<br>②緊急用海水系流量（残留熱除去系補機） |  | ケース1<br>ケース4 | ①残留熱除去系熱交換器出口温度の監視が不可能となった場合は、残留熱除去系熱交換器の熱交換量評価から残留熱除去系熱交換器入口温度により推定する。<br>②残留熱除去系海水系系統流量又は緊急用海水系流量（残留熱除去系熱交換器）、緊急用海水系流量（残留熱除去系補機）により、最終ヒートシンクが確保されていることを推定する。<br>推定は、残留熱除去系熱交換器入口温度を優先する。 |  |  |  |  |
| 残留熱除去系系統流量 |          | ①残留熱除去系ポンプ吐出圧力 |  | ケース4  | ①残留熱除去系系統流量の監視が不可能となった場合は、残留熱除去系ポンプ吐出圧力から残留熱除去系ポンプの注水特性を用いて、残留熱除去系系統流量が確保されていることを推定する。 |              |  |  |  |  |  |

|   |  |  |  |  |  |  |  |  |  |  |  |
|---|--|--|--|--|--|--|--|--|--|--|--|
| ※1 代替パラメータの番号は優先順位を示す。<br>※2 [ ] は有効監視パラメータ又は常用代替監視パラメータ（耐震性又は耐環境性等はないが、監視可能であれば発電用原子炉施設の状態を把握することが可能な計器）を示す。 |  |  |  |  |  |  |  |  |  |  |  |
|---|--|--|--|--|--|--|--|--|--|--|--|

|                                 |                 |  |  |  |   |       |   |  |  |  |  |
|---------------------------------|-----------------|--|--|--|---|-------|---|--|--|--|--|
| 分類                              | 格納容器最終ヒートシンクの確保 | 主要パラメータ                                    |  | 代替パラメータ※1  |   | 推定ケース | 代替パラメータ推定方法   |  |  |  |  |
|                                 |                 | スクラバ容器水位                                   |  | ①主要パラメータの他チャンネル  |   | ケース1  | ①スクラバ容器水位の1チャンネルが故障した場合は、他チャンネルにより推定する。   |  |  |  |  |
|                                 |                 | スクラバ容器圧力                                   |  | ①主要パラメータの他チャンネル<br>②ドライウエル圧力 (SA)<br>②サブプレッション・チェンバ圧力 (SA) |   | ケース1  | ①スクラバ容器圧力の1チャンネルが故障した場合は、他チャンネルにより推定する。<br>②スクラバ容器圧力の監視が不可能となった場合は、ドライウエル圧力 (SA) 又はサブプレッション・チェンバ圧力 (SA) の傾向監視により格納容器圧力逃がし装置の健全性を推定する。<br>推定は、主要パラメータの他チャンネルを優先する。 |  |  |  |  |
|                                 |                 | スクラバ容器温度                                   |  | ①主要パラメータの他チャンネル  |   | ケース1  | ①スクラバ容器温度の1チャンネルが故障した場合は、他チャンネルにより推定する。   |  |  |  |  |
| 第1ベントフィルタ出口放射線モニタ (高レンジ・低レンジ) 度 |                 | ①主要パラメータの他チャンネル                            |  | ケース1   | ①第1ベントフィルタ出口放射線モニタ (高レンジ) の1チャンネルが故障した場合は、他チャンネルにより推定する。  |       |   |  |  |  |  |
| 第1ベントフィルタ出口水素濃度                 |                 | ①主要パラメータの予備<br>②格納容器水素濃度<br>②格納容器水素濃度 (SA) |  | ケース1   | ①第1ベントフィルタ出口水素濃度は、予備の第1ベントフィルタ出口水素濃度により推定する。<br>②第1ベントフィルタ出口水素濃度の監視が不可能となった場合は、原子炉格納容器内の水素ガスが格納容器フィルタベント系の配管内を通過することから、格納容器水素濃度及び格納容器水素濃度 (SA) により推定する。<br>推定は、主要パラメータの予備を優先する。 |       |   |  |  |  |  |
| 残留熱除去系熱交換器入口温度                  |                 | ①原子炉圧力容器温度 (SA)<br>①サブプレッション・プール水温度 (SA)   |  | ケース1   | ①残留熱除去系熱交換器入口温度の監視が不可能となった場合は、原子炉圧力容器温度 (SA) サブプレッション・プール水温度 (SA) により最終ヒートシンクが確保されていることを推定する。   |       |   |  |  |  |  |
| 残留熱除去系熱交換器出口温度                  |                 | ①残留熱除去系熱交換器入口温度                            |  | ケース1   | ①残留熱除去系熱交換器出口温度の監視が不可能になった場合は、熱交換器ユニットの熱交換量評価から残留熱除去系熱交換器入口温度により推定する。   |       |   |  |  |  |  |
| 残留熱除去系熱交換器冷却水流量                 |                 | ②残留熱除去系熱交換器冷却水流量                           |  | ケース4   | ②残留熱除去系熱交換器入口冷却水流量により、最終ヒートシンクが確保されていることを推定する。  |       |   |  |  |  |  |
| 残留熱除去系ポンプ出口流量                   |                 | ①残留熱除去系ポンプ出口圧力                             |  | ケース6   | ①残留熱除去系ポンプ出口流量の監視が不可能となった場合は、残留熱除去系ポンプ出口圧力から残留熱除去系ポンプの注水特性を用いて、残留熱除去系ポンプ出口流量が確保されていることを推定する。  |       |   |  |  |  |  |

|  |  |  |  |  |  |  |  |  |  |  |  |
|--|--|--|--|--|--|--|--|--|--|--|--|
| ※1：代替パラメータの番号は優先順位を示す。<br>※2：[ ] は有効監視パラメータ又は重要監視パラメータの常用計器（耐震性又は耐環境性等はないが、監視可能であれば発電用原子炉施設の状態を把握することが可能な計器）を示す。 |  |  |  |  |  |  |  |  |  |  |  |
|--|--|--|--|--|--|--|--|--|--|--|--|

|               |  |  |  |  |  |  |  |  |  |  |  |
|---------------|--|--|--|--|--|--|--|--|--|--|--|
| 【(11／16) の引用】 |  |  |  |  |  |  |  |  |  |  |  |
|---------------|--|--|--|--|--|--|--|--|--|--|--|

|               |  |  |  |  |  |  |  |  |  |  |  |
|---------------|--|--|--|--|--|--|--|--|--|--|--|
| 【(15／21) の引用】 |  |  |  |  |  |  |  |  |  |  |  |
|---------------|--|--|--|--|--|--|--|--|--|--|--|

|  |  |  |  |  |  |  |  |  |  |  |  |
|--|--|--|--|--|--|--|--|--|--|--|--|
| ・設備の相違<br>【柏崎 6/7, 東海第二】<br>推定ケースの差異理由については、<br>「1.15.2.1(1)d. 代替パラメータでの推定方法」を参照<br>設備の差異理由については、「第 1.15-2 重要監視パラメータ及び重要代替監視パラメータ（重大事故等対処設備）」を参照 |  |  |  |  |  |  |  |  |  |  |  |
|--|--|--|--|--|--|--|--|--|--|--|--|

第 1.15.3 表 代替パラメータによる主要パラメータの推定 (11/15)

| 分類                          | 主要パラメータ                    | 代替パラメータ※1                                      | 推定ケース | 代替パラメータ推定方法   |
|-----------------------------|----------------------------|--|-------|---|
| 原子炉圧力容器内の状態<br>格納容器ベイパースの監視 | 原子炉水位 (広帯域)<br>原子炉水位 (燃料域) | ① 主要パラメータの他チャンネル<br>② 原子炉水位 (SA)               | ケース 1 | ① 原子炉水位 (広帯域)、原子炉水位 (燃料域) の 1 チャンネルが故障した場合は、他チャンネルにより推定する。<br>② 原子炉水位 (広帯域)、原子炉水位 (燃料域) の監視が不可能となった場合は、原子炉水位 (SA) により推定する。<br>推定は、主要パラメータの他チャンネルを優先する。  |
|                             |                            | ① 原子炉水位 (広帯域)<br>① 原子炉水位 (燃料域)                 | ケース 1 | ① 原子炉水位 (SA) の水位の監視が不可能となった場合は、原子炉水位 (広帯域)、原子炉水位 (燃料域) により推定する。   |
|                             | 原子炉圧力                      | ① 主要パラメータの他チャンネル<br>② 原子炉圧力 (SA)               | ケース 1 | ① 原子炉圧力の 1 チャンネルが故障した場合は、他チャンネルにより推定する。<br>② 原子炉圧力の監視が不可能となった場合は、原子炉圧力 (SA) により推定する。<br>③ 原子炉水位から原子炉圧力容器内が飽和状態にあると想定することで、原子炉圧力容器温度より飽和温度／圧力の関係を利用して原子炉圧力容器内の圧力を推定する。<br>推定は、主要パラメータの他チャンネルを優先する。 |
|                             |                            | ③ 原子炉水位 (広帯域)<br>③ 原子炉水位 (燃料域)<br>③ 原子炉水位 (SA) | ケース 6 |   |
|                             |                            | ③ 原子炉圧力容器温度                                    |       |   |
|                             | 原子炉圧力 (SA)                 | ① 原子炉圧力  | ケース 1 | ① 原子炉圧力 (SA) の監視が不可能となった場合は、原子炉圧力により推定する。<br>② 原子炉水位から原子炉圧力容器内が飽和状態にあると想定することで、原子炉圧力容器温度より飽和温度／圧力の関係を利用して原子炉圧力容器内の圧力を推定する。<br>推定は、原子炉圧力を優先する。   |

※1：代替パラメータの番号は優先順位を示す。  
※2：[ ] は有効監視パラメータ又は重要監視パラメータの常用計器（耐震性又は耐環境性等はないが、監視可能であれば発電用原子炉施設の状態を把握することが可能な計器）を示す。

第 1.15-3 表 代替パラメータによる主要パラメータの推定 (16/21)

| 分類                          | 主要パラメータ                    | 代替パラメータ※1  | 推定ケース | 代替パラメータ推定方法   |
|-----------------------------|----------------------------|--|-------|---|
| 原子炉圧力容器内の状態<br>格納容器ベイパースの監視 | 原子炉水位 (広帯域)<br>原子炉水位 (燃料域) | ① 主要パラメータの他チャンネル<br>② 原子炉水位 (SA 広帯域)<br>② 原子炉水位 (SA 燃料域)               | ケース 1 | ① 原子炉水位 (広帯域)、原子炉水位 (燃料域) の 1 チャンネルが故障した場合は、他チャンネルにより推定する。<br>② 原子炉水位 (広帯域)、原子炉水位 (燃料域) の監視が不可能となった場合は、原子炉水位 (SA 広帯域)、原子炉水位 (SA 燃料域) により推定する。<br>推定は、主要パラメータの他チャンネルを優先する。                               |
|                             |                            | ① 原子炉水位 (SA 広帯域)<br>① 原子炉水位 (SA 燃料域)                                   | ケース 1 | ① 原子炉水位 (SA 広帯域)、原子炉水位 (SA 燃料域) の監視が不可能となった場合は、原子炉水位 (SA 広帯域)、原子炉水位 (SA 燃料域) により推定する。   |
|                             | 原子炉圧力                      | ① 主要パラメータの他チャンネル<br>② 原子炉圧力 (SA)                                       | ケース 1 | ① 原子炉圧力の 1 チャンネルが故障した場合は、他チャンネルにより推定する。<br>② 原子炉圧力の監視が不可能となった場合は、原子炉圧力 (SA) により推定する。<br>③ 原子炉水位から原子炉圧力容器内が飽和状態にあると想定することで、原子炉圧力容器温度より飽和温度／圧力の関係を利用して原子炉圧力容器内の圧力を推定する。<br>推定は、主要パラメータの他チャンネルを優先する。       |
|                             |                            | ③ 原子炉水位 (広帯域)<br>③ 原子炉水位 (燃料域)<br>③ 原子炉水位 (SA 広帯域)<br>③ 原子炉水位 (SA 燃料域) | ケース 6 |   |
|                             |                            | ③ 原子炉圧力容器温度  |       |   |
|                             | 原子炉圧力 (SA)                 | ① 主要パラメータの他チャンネル<br>② 原子炉圧力  | ケース 1 | ① 原子炉圧力 (SA) の 1 チャンネルが故障した場合は、他チャンネルにより推定する。<br>② 原子炉圧力 (SA) の監視が不可能となった場合は、原子炉圧力により推定する。<br>③ 原子炉水位から原子炉圧力容器内が飽和状態にあると想定することで、原子炉圧力容器温度より飽和温度／圧力の関係を利用して原子炉圧力容器内の圧力を推定する。<br>推定は、主要パラメータの他チャンネルを優先する。 |

※1 代替パラメータの番号は優先順位を示す。  
※2 [ ] は有効監視パラメータ又は常用代替監視パラメータ（耐震性又は耐環境性等はないが、監視可能であれば発電用原子炉施設の状態を把握することが可能な計器）を示す。

第 1.15-3 表 代替パラメータによる主要パラメータの推定 (12/16)

| 分類                          | 主要パラメータ                    | 代替パラメータ※1  | 推定ケース | 代替パラメータ推定方法   |
|-----------------------------|----------------------------|--|-------|---|
| 原子炉圧力容器内の状態<br>格納容器ベイパースの監視 | 原子炉水位 (広帯域)<br>原子炉水位 (燃料域) | ① 主要パラメータの他チャンネル<br>② 原子炉水位 (SA)                                       | ケース 1 | ① 原子炉水位 (広帯域)、原子炉水位 (燃料域) の 1 チャンネルが故障した場合は、他チャンネルにより推定する。<br>② 原子炉水位 (広帯域)、原子炉水位 (燃料域) の監視が不可能となった場合は、原子炉水位 (SA) により推定する。<br>推定は、主要パラメータの他チャンネルを優先する。  |
|                             |                            | ① 原子炉水位 (広帯域)<br>① 原子炉水位 (燃料域)   | ケース 1 | ① 原子炉水位 (SA) の水位の監視が不可能となった場合は、原子炉水位 (広帯域)、原子炉水位 (燃料域) により推定する。   |
|                             | 原子炉圧力                      | ① 主要パラメータの他チャンネル<br>② 原子炉圧力 (SA)                                       | ケース 1 | ① 原子炉圧力の 1 チャンネルが故障した場合は、他チャンネルにより推定する。<br>② 原子炉圧力の監視が不可能となった場合は、原子炉圧力 (SA) により推定する。<br>③ 原子炉水位から原子炉圧力容器内が飽和状態にあると想定することで、原子炉圧力容器温度 (SA) より飽和温度／圧力の関係を利用して原子炉圧力容器内の圧力を推定する。<br>推定は、主要パラメータの他チャンネルを優先する。 |
|                             |                            | ③ 原子炉水位 (広帯域)<br>③ 原子炉水位 (燃料域)<br>③ 原子炉水位 (SA 広帯域)<br>③ 原子炉水位 (SA 燃料域) | ケース 5 |   |
|                             |                            | ③ 原子炉圧力容器温度 (SA)   |       |   |
|                             | 原子炉圧力 (SA)                 | ① 原子炉圧力  | ケース 1 | ① 原子炉圧力 (SA) の監視が不可能となった場合は、原子炉圧力により推定する。<br>② 原子炉水位から原子炉圧力容器内が飽和状態にあると想定することで、原子炉圧力容器温度 (SA) より飽和温度／圧力の関係を利用して原子炉圧力容器内の圧力を推定する。<br>推定は、原子炉圧力容器内の圧力を直接計測する原子炉圧力を優先する。                                   |

※1：代替パラメータの番号は優先順位を示す。  
※2：[ ] は有効監視パラメータ又は重要監視パラメータの常用計器（耐震性又は耐環境性等はないが、監視可能であれば発電用原子炉施設の状態を把握することが可能な計器）を示す。

・設備の相違  
【柏崎 6/7, 東海第二】  
推定ケースの差異理由については、  
「1.15.2.1(1)d.代替パラメータでの推定方法」を参照  
設備の差異理由については、「第 1.15-2 重要監視パラメータ及び重要代替監視パラメータ（重大事故等対処設備）」を参照



| 第 1.15.3 表 代替パラメータによる主要パラメータの推定（13/15）   |                    |  |       |
|--|--------------------|--|-------|
| 分類   | 主要パラメータ            | 代替パラメータ※1  | 推定ケース |
| 水源の確保  | 復水貯蔵槽水位（SA）        | ① 高圧代替注水系統流量<br>① 復水補給水系統流量（RHR A 系代替注水流量）<br>① 復水補給水系統流量（RHR B 系代替注水流量）<br>① 原子炉隔離時冷却系系統流量<br>① 高圧炉心注水系統流量（格納容器下部注水流量）<br>① 復水補給水系統流量（広帯域）<br>② 原子炉水位（SA）<br>② 復水移送ポンプ吐出圧力<br>③ 〔復水貯蔵槽水位〕※2 | ケース 2 |
|  | サプレッション・チェンバ・プール水位 | ① 復水補給水系統流量（RHR A 系代替注水流量）<br>① 復水補給水系統流量（RHR B 系代替注水流量）<br>① 残留熱除去系系統流量<br>② 復水移送ポンプ吐出圧力<br>② 残留熱除去系ポンプ吐出圧力   | ケース 2 |
|  |                    | ③ 〔サプレッション・チェンバ・プール水位〕※2   | ケース 1 |
| ※1：代替パラメータの番号は優先順位を示す。<br>※2：〔 〕は有効監視パラメータ又は重要監視パラメータ（耐震性又は耐環境性等はないが、監視可能であれば発電用原子炉施設の状態を把握することが可能な計器）を示す。 |                    |  |       |

| 第 1.15－3 表 代替パラメータによる主要パラメータの推定（18/21）   |               |  |       |
|--|---------------|--|-------|
| 分類   | 主要パラメータ       | 代替パラメータ※1  | 推定ケース |
| 水源の確保  | サプレッション・プール水位 | ① 高圧代替注水系統流量<br>① 代替循環冷却系原子炉注水流量<br>① 原子炉隔離時冷却系系統流量<br>① 高圧炉心スプレイ系系統流量<br>① 残留熱除去系系統流量<br>① 低圧炉心スプレイ系系統流量<br>② 常設高圧代替注水系ポンプ吐出圧力<br>② 代替循環冷却系ポンプ吐出圧力<br>② 原子炉隔離時冷却系ポンプ吐出圧力<br>② 高圧炉心スプレイ系ポンプ吐出圧力<br>② 残留熱除去系ポンプ吐出圧力<br>② 低圧炉心スプレイ系ポンプ吐出圧力 | ケース 2 |
|  |               |  |       |
|  |               |  |       |
| ※1：代替パラメータの番号は優先順位を示す。<br>※2：〔 〕は有効監視パラメータ又は常用代替監視パラメータ（耐震性又は耐環境性等はないが、監視可能であれば発電用原子炉施設の状態を把握することが可能な計器）を示す。 |               |  |       |

| 第 1.15－3 表 代替パラメータによる主要パラメータの推定（14/16）   |                   |   |       |
|--|-------------------|---|-------|
| 分類   | 主要パラメータ           | 代替パラメータ※1   | 推定ケース |
| 水源の確保  | 低圧原子炉代替注水槽水位      | ① 代替注水流量（常設）<br>② 原子炉水位（広帯域）<br>② 原子炉水位（燃料域）<br>② 原子炉水位（SA）<br>② サプレッション・プール水位（SA）<br>② 低圧原子炉代替注水ポンプ出口圧力  | ケース 2 |
|  | サプレッション・プール水位（SA） | ① 高圧原子炉代替注水流量<br>① 原子炉隔離時冷却ポンプ出口流量<br>① 高圧炉心スプレイポンプ出口流量<br>① 残留熱除去ポンプ出口流量<br>① 低圧炉心スプレイポンプ出口流量<br>① 残留熱代替除去系原子炉注水流量<br>② 原子炉隔離時冷却ポンプ出口圧力<br>② 高圧炉心スプレイポンプ出口圧力<br>② 残留熱除去ポンプ出口圧力<br>② 低圧炉心スプレイポンプ出口圧力<br>② 残留熱代替除去系ポンプ出口圧力 | ケース 2 |
|  |                   |   |       |
| ※1：代替パラメータの番号は優先順位を示す。<br>※2：〔 〕は有効監視パラメータ又は重要監視パラメータ（耐震性又は耐環境性等はないが、監視可能であれば発電用原子炉施設の状態を把握することが可能な計器）を示す。 |                   |   |       |

| 備考   |  |  |  |
|--|--|--|--|
| ・設備の相違   |  |  |  |
| 【柏崎 6/7，東海第二】  |  |  |  |
| 推定ケースの差異理由については、   |  |  |  |
| 「1.15.2.1(1)d.代替パラメータでの推定方法」を参照                              |  |  |  |
| 設備の差異理由については、「第 1.15－2 重要監視パラメータ及び重要代替監視パラメータ（重大事故等対処設備）」を参照 |  |  |  |

第 1.15.3 表 代替パラメータによる主要パラメータの推定 (13/15)

| 分類    | 主要パラメータ            | 代替パラメータ <sup>*1</sup>   | 推定ケース                          | 代替パラメータ推定方法   |
|-------|--------------------|---|--------------------------------|---|
| 水源の確保 | 復水貯蔵槽水位（SA）        | ① 高圧代替注水系系統流量<br>① 復水補給水系流量（RHR A 系代替注水流速）<br>① 復水補給水系流量（RHR B 系代替注水流速）<br>① 原子炉隔離時冷却水系系統流量<br>① 高圧炉心注水系系統流量<br>① 復水補給水系流量（格納容器下部注水流速）<br>② 原子炉水位（広島城）<br>② 原子炉水位（SA）<br>② 復水移送ポンプ吐出圧力<br>③ [復水貯蔵槽水位] * 2 | ケース 2                          | ① 復水貯蔵槽水位（SA）の監視が不可能となった場合は、復水貯蔵槽を水源とするポンプの注水量から、復水貯蔵槽水位を推定する。なお、復水貯蔵槽の補給状況も考慮した上で水位を推定する。<br>② 注水先の水位や水位の上り下りで水位を推定する。<br>② 復水貯蔵槽の補給状況を考慮した上で水位を推定する。<br>② 復水貯蔵槽を水源とする復水移送ポンプの吐出圧力から復水貯蔵槽水位が正常に動作していることを把握することにより、水源である復水貯蔵槽水位が確保されていることを推定する。<br>③ 監視可能であれば復水貯蔵槽水位（常用計器）により、水位を推定する。  |
|       | サブプレッシャ・チェンバ・プール水位 | ① 復水補給水系流量（RHR A 系代替注水流速）<br>① 復水補給水系流量（RHR B 系代替注水流速）<br>① 残留熱除去系系統流量<br>② 復水移送ポンプ吐出圧力<br>② 残留熱除去系ポンプ吐出圧力<br>③ [サブプレッシャ・チェンバ・プール水位]* 2   | ケース 2<br><br><br><br><br>ケース 1 | ① サブプレッシャ・チェンバ・プール水位の監視が不可能となった場合は、サブプレッシャ・チェンバの水位容量曲線を用いて、原子炉格納容器へ注水する復水補給系流量（RHR B 系代替注水流速）と経過時間より算出した注水量から推定する。また、サブプレッシャ・チェンバの水位容量曲線を用いて、サブプレッシャ・チェンバ・プールから原子炉圧力容器へ注水する復水補給系流量（RHR A 系代替注水流速）又は残留熱除去系系統流量と経過時間より算出した注水量から推定する。<br>② サブプレッシャ・チェンバ・プールを水源とする復水移送ポンプ、残留熱除去系ポンプの吐出圧力から復水移送ポンプ、残留熱除去系ポンプが正常に動作していることを把握することにより、水源であるサブプレッシャ・チェンバ・プール水位が確保されていることを推定する。<br>③ 監視可能であればサブプレッシャ・チェンバ・プール水位（常用計器）により、水位を推定する。 |
|       |                    |   |                                |   |
|       |                    |   |                                |   |
|       |                    |   |                                |   |
|       |                    |   |                                |   |

\*1: 代替パラメータの番号は優先順位を示す。

\*2: [ ] は有効監視パラメータ又は重要監視パラメータの常用計器（耐震性又は耐環境性等はないが、監視可能であれば発電用原子炉施設の状態を把握することが可能な計器）を示す。

第1.15-3表 代替パラメータによる主要パラメータの推定 (19/21)

| 分類    | 主要パラメータ   | 代替パラメータ①  | 推定ケース | 代替パラメータ推定方法  |
|-------|-----------|---|-------|--|
| 水源の確保 | 代替淡水貯槽水位  | ①低圧代替注水系原予け注水流量（常設ライン用）<br>①低圧代替注水系原予け注水流量（常設ライン拡張用）<br>①低圧代替注水系原予け注水流量（可搬ライン用）<br>①低圧代替注水系原予け注水流量（可搬ライン拡張用）<br>①低圧代替注水系格納容器スプレイ流量（常設ライン用）<br>①低圧代替注水系格納容器スプレイ流量（可搬ライン用）<br>①低圧代替注水系格納器下部注水流量<br>②原子炉水位（広帯域）<br>②原子炉水位（燃料域）<br>②原子炉水位（S A広帯域）<br>②原子炉水位（S A燃料域）<br>②サブプレッショ・プール水位 | ケース2  | ①代替淡水貯槽水位の監視が不可能となった場合は、代替淡水貯槽を水源とする常設低圧代替注水系ポンプ又は可搬型代替注水大型ポンプの注水量から、代替淡水貯槽水位を推定する。なお、代替淡水貯槽の補給状況も考慮した上で水位を推定する。<br>②注水先の原子炉水位及びサブプレッショ・プール水位の水位変化により代替淡水貯槽水位を推定する。なお、代替淡水貯槽の補給状況も考慮した上で水位を推定する。<br>③代替淡水貯槽を水源とする常設低圧代替注水系ポンプの吐出圧力から常設低圧代替注水系ポンプが正常に動作していることを把握することにより、水源である代替淡水貯槽水位が確保されていることを推定する。 |
|       | 西側淡水貯設備水位 | ①低圧代替注水系原予け注水流量（常設ライン用）<br>①低圧代替注水系原予け注水流量（常設ライン拡張用）<br>①低圧代替注水系格納容器スプレイ流量（常設ライン用）<br>①低圧代替注水系格納器下部注水流量<br>②原子炉水位（広帯域）<br>②原子炉水位（燃料域）<br>②原子炉水位（S A広帯域）<br>②原子炉水位（S A燃料域）<br>②サブプレッショ・プール水位   | ケース2  | ①西側淡水貯設備水位の監視が不可能となった場合は、西側淡水貯水設備を水源とする可搬型代替注水中型ポンプの注水量から、西側淡水貯水設備水位を推定する。なお、西側淡水貯設備の補給状況も考慮した上で水位を推定する。<br>②注水先の原子炉水位及びサブプレッショ・プール水位の水位変化により西側淡水貯水設備水位を推定する。なお、西側淡水貯設備の補給状況も考慮した上で水位を推定する。  |

※1 代替パラメータの番号は優先順位を示す。

※2 [ ] は有効監視パラメータ又は常用代替監視パラメータ（耐震性又は耐環境性等はないが、監視可能であれば発電用原子炉施設の状態を把握することが可能な計器）を示す。

第1.15-3表 代替パラメータによる主要パラメータの推定 (14/16)

| 分類    | 主要パラメータ            | 代替パラメータ※1  | 推定ケース | 代替パラメータ推定方法  |
|-------|--------------------|--|-------|--|
| 水源の確保 | 低圧原子炉代替注水槽水位       | ①代替注水流量（常設）<br>②原子炉水位（広帯域）<br>③原子炉水位（燃料域）<br>④原子炉水位（SA）<br>⑤サブプレッション・プール水位（SA）<br>⑥低圧原子炉代替注水ポンプ出口圧力  | ケース 2 | ①低圧原子炉代替注水槽水位の監視が不可能となった場合は、低圧原子炉代替注水槽を水源とする代替注水流量（常設）から低圧原子炉代替注水槽水位を推定する。なお、低圧原子炉代替注水槽の補給状況も考慮した上で水位を推定する。<br>②注水する原子炉水位又はサブプレッション・プール水位（SA）の水位変化により低圧原子炉代替注水槽水位を推定する。なお、低圧原子炉代替注水槽の補給状況も考慮した上で水位を推定する。<br>③低圧原子炉代替注水槽を水源とする低圧原子炉代替注水ポンプ出口圧力から低圧原子炉代替注水ポンプが正常に動作していることを把握することにより、水源である低圧原子炉代替注水槽水位が確保されていることを推定する。  |
|       | サブプレッション・プール水位（SA） | ①高圧原子炉代替注水流量<br>②原子炉隔離時冷却ポンプ出口流量<br>③高圧炉心スプレイポンプ出口流量<br>④残留熱除去ポンプ出口流量<br>⑤低圧炉心スプレイポンプ出口流量<br>⑥残留熱代替除去系原子炉注水流量<br>⑦高圧炉心スプレイポンプ出口圧力<br>⑧原子炉隔離時冷却ポンプ出口圧力<br>⑨高圧炉心スプレイポンプ出口圧力<br>⑩残留熱除去ポンプ出口圧力<br>⑪低圧炉心スプレイポンプ出口圧力<br>⑫残留熱代替除去系ポンプ出口圧力 | ケース 2 | ①サブプレッション・プール水位（SA）の監視が不可能となった場合は、サブプレッション・プールの水位容量曲線を用いて、原子炉圧力容器へ注水する高圧原子炉代替注水流量、原子炉隔離時冷却ポンプ出口流量、高圧炉心スプレイポンプ出口流量、残留熱除去ポンプ出口流量、低圧炉心スプレイポンプ出口流量、残留熱代替除去系原子炉注水流量と経過時間より算出した注水量から推定する。<br>②サブプレッション・プールを水源とする原子炉隔離時冷却ポンプ出口圧力、高圧炉心スプレイポンプ出口圧力、残留熱除去ポンプ出口圧力、低圧炉心スプレイポンプ出口圧力、残留熱代替除去系ポンプ出口圧力から原子炉隔離時冷却ポンプ、高圧炉心スプレイポンプ、残留熱代替ポンプ、低圧炉心スプレイポンプ、残留熱代替除去ポンプが正常に動作していることを把握することにより、水源であるサブプレッション・プール水位（SA）が確保されていることを推定する。<br>推定は、サブプレッション・プールを水源とするポンプの注水量を優先する。 |

※1：代替パラメータの番号は優先順位を示す。

※2：「」は有効監視パラメータ又は重要監視パラメータの常用計器（耐震性又は耐環境性等はないが、監視可能であれば発電用原子炉施設の状態を把握することが可能な計器）を示す。

・設備の相違

【柏崎 6/7，東海第二】

推定ケースの差異理由については、

「1. 15. 2. 1(1)d. 代替パラメータでの推定方法」を参照

設備の差異理由については、「第 1. 15－2 重要監視パラメータ及び重要代替監視パラメータ（重大事故等対処設備）」を参照

|   |             |                               |   |  |   |   |  |  |  |  |  |
|---|-------------|-------------------------------|---|--|---|---|--|--|--|--|--|
| 柏崎刈羽原子力発電所　6／7号炉　（2017.12.20版）  |             |                               | 東海第二発電所　（2018.9.18版）  |  |   | 島根原子力発電所　2号炉  |  |  | 備考   |  |  |
| 第 1.15.3 表　代替パラメータによる主要パラメータの推定（14/15）  |             |                               | 第 1.15－3 表　代替パラメータによる主要パラメータの推定（20／21）  |  |   | 第 1.15－3 表　代替パラメータによる主要パラメータの推定（15／16）  |  |  | ・設備の相違<br>【柏崎 6/7，東海第二】<br>推定ケースの差異理由については，<br>「1.15.2.1(1)d.代替パラメータでの推定方法」を参照<br>設備の差異理由については，「第 1.15－2 重要監視パラメータ及び重要代替監視パラメータ（重大事故等対処設備）」を参照 |  |  |
| 原子炉建屋水素濃度内の   | 主要パラメータ     | 原子炉建屋水素濃度                     | 代替パラメータ※1   |  | 推定ケース   | 代替パラメータ推定方法   |  |  |  |  |  |
|   |             | ①主要パラメータの他チャンネル               | ケース1  | ①原子炉建屋水素濃度の1チャンネルが故障した場合は，他チャンネルにより推定する。<br>②原子炉建屋水素濃度の監視が不可能となった場合は，静的触媒式水素再結合器動作監視装置（静的触媒式水素再結合器入口／出口の差温度により水素濃度を推定）により推定する。<br>推定は，主要パラメータの他チャンネルを優先する。 |   |   |  |  |  |  |  |
|   | 格納容器内酸素濃度   | 格納容器内酸素濃度                     | ①主要パラメータの他チャンネル   | ケース1   | ①格納容器内酸素濃度の1チャンネルが故障した場合は，他チャンネルにより推定する。<br>②格納容器内酸素濃度の監視が不可能となった場合は，格納容器内雰囲気放射線レベル（D/W）又は格納容器内雰囲気放射線レベル（S/C）にて炉心損傷を判断した後，初期酸素濃度と保守的なG値を入力とした評価結果（解析結果）により格納容器内酸素濃度を推定する。<br>②格納容器内圧力（D/W）又は格納容器内圧力（S/C）により，原子炉格納容器内圧力が正圧であることを確認することで，事故後の原子炉格納容器内への空気（酸素）の流入有無を把握し，水素燃焼の可能性を推定する。<br>推定は，主要パラメータの他チャンネルを優先する。                       |   |  |  |  |  |  |
|   |             | 格納容器内圧力（D/W）<br>②格納容器内圧力（S/C） | ケース10<br>ケース13  |  |   |   |  |  |  |  |  |
| 原子炉格納容器内の   | 格納容器内酸素濃度   | 格納容器内酸素濃度（SA）                 | ①主要パラメータの他チャンネル<br>②格納容器雰囲気放射線モニタ（D／W）<br>②格納容器雰囲気放射線モニタ（S／C）   | ケース1<br>ケース10<br>ケース13<br>ケース1   | ①格納容器内酸素濃度（SA）の1チャンネルが故障した場合は，他チャンネルにより推定する。<br>②格納容器内酸素濃度（SA）又は格納容器雰囲気放射線モニタ（S／C）にて炉心損傷を判断した後，初期酸素濃度と保守的なG値を入力とした評価結果（解析結果）により格納容器内酸素濃度（SA）を推定する。<br>②ドライウエル圧力又はサブプレッション・チェンバ圧力により，格納容器内圧力が正圧であることを確認することで，事故後の原子炉格納容器内への空気（酸素）の流入有無を把握し，水素燃焼の可能性を推定する。<br>③監視可能であれば格納容器内酸素濃度（常用代替監視パラメータ）により，酸素濃度を推定する。<br>推定は，主要パラメータの他チャンネルを優先する。 |   |  |  |  |  |  |
|   |             | 格納容器内酸素濃度                     | ①主要パラメータの他チャンネル<br>②格納容器雰囲気放射線モニタ（D／W）<br>②サブプレッション・チェンバ圧力<br>③【格納容器内酸素濃度】※2                                  | ケース1<br>ケース10<br>ケース13<br>ケース1   | ①格納容器内酸素濃度（SA）の監視が不可能となった場合は，格納容器酸素濃度により推定する。<br>②格納容器雰囲気放射線モニタ（ドライウエル）又は格納容器雰囲気放射線モニタ（サブプレッション・チェンバ）にて炉心損傷を判断した後，初期酸素濃度と保守的なG値を入力とした評価結果（解析結果）により格納容器酸素濃度を推定する。<br>②ドライウエル圧力（SA）又はサブプレッション・チェンバ圧力（SA）により，格納容器内圧力が正圧であることを確認することで，事故後の原子炉格納容器内への空気（酸素）の流入有無を把握し，水素燃焼の可能性を推定する。<br>推定は，格納容器酸素濃度を優先する。                                  |   |  |  |  |  |  |
|   | 格納容器内圧力（SA） | 格納容器内圧力（SA）                   | ①格納容器酸素濃度<br>②格納容器雰囲気放射線モニタ（ドライウエル）<br>②格納容器雰囲気放射線モニタ（サブプレッション・チェンバ）<br>②ドライウエル圧力（SA）<br>②サブプレッション・チェンバ圧力（SA） | ケース1<br>ケース8<br>ケース11  | ①格納容器酸素濃度（SA）の監視が不可能となった場合は，格納容器酸素濃度により推定する。<br>②格納容器雰囲気放射線モニタ（ドライウエル）又は格納容器雰囲気放射線モニタ（サブプレッション・チェンバ）にて炉心損傷を判断した後，初期酸素濃度と保守的なG値を入力とした評価結果（解析結果）により格納容器酸素濃度（SA）を推定する。<br>②ドライウエル圧力（SA）又はサブプレッション・チェンバ圧力（SA）により，格納容器内圧力が正圧であることを確認することで，事故後の原子炉格納容器内への空気（酸素）の流入有無を把握し，水素燃焼の可能性を推定する。<br>推定は，格納容器酸素濃度を優先する。                               |   |  |  |  |  |  |
|   |             | 格納容器内圧力（SA）                   | ①格納容器酸素濃度<br>②格納容器雰囲気放射線モニタ（ドライウエル）<br>②格納容器雰囲気放射線モニタ（サブプレッション・チェンバ）<br>②ドライウエル圧力（SA）<br>②サブプレッション・チェンバ圧力（SA） | ケース1<br>ケース8<br>ケース11  | ①格納容器酸素濃度（SA）の監視が不可能となった場合は，格納容器酸素濃度により推定する。<br>②格納容器雰囲気放射線モニタ（ドライウエル）又は格納容器雰囲気放射線モニタ（サブプレッション・チェンバ）にて炉心損傷を判断した後，初期酸素濃度と保守的なG値を入力とした評価結果（解析結果）により格納容器酸素濃度（SA）を推定する。<br>②ドライウエル圧力（SA）又はサブプレッション・チェンバ圧力（SA）により，格納容器内圧力が正圧であることを確認することで，事故後の原子炉格納容器内への空気（酸素）の流入有無を把握し，水素燃焼の可能性を推定する。<br>推定は，格納容器酸素濃度を優先する。                               |   |  |  |  |  |  |
| ※1：代替パラメータの番号は優先順位を示す。<br>※2：[　]は有効監視パラメータ又は重要監視パラメータの常用計器（耐震性又は耐環境性等はないが，監視可能であれば発電用原子炉施設の状態を把握することが可能な計器）を示す。 |             |                               | ※1：代替パラメータの番号は優先順位を示す。<br>※2：[　]は有効監視パラメータ又は常用代替監視パラメータ（耐震性又は耐環境性等はないが，監視可能であれば発電用原子炉施設の状態を把握することが可能な計器）を示す。  |  |   | ※1：代替パラメータの番号は優先順位を示す。<br>※2：[　]は有効監視パラメータ又は重要監視パラメータの常用計器（耐震性又は耐環境性等はないが，監視可能であれば発電用原子炉施設の状態を把握することが可能な計器）を示す。 |  |  | ※1：代替パラメータの番号は優先順位を示す。<br>※2：[　]は有効監視パラメータ又は重要監視パラメータの常用計器（耐震性又は耐環境性等はないが，監視可能であれば発電用原子炉施設の状態を把握することが可能な計器）を示す。                                |  |  |

| 第 1.15.3 表 代替パラメータによる主要パラメータの推定 (15/15)  |                              |                               |   | 第 1.15-3 表 代替パラメータによる主要パラメータの推定 (21/21)  |                          |  |        | 第 1.15-3 表 代替パラメータによる主要パラメータの推定 (16/16)  |  |        |    |  |  |  |  |  |  |
|--|------------------------------|-------------------------------|---|--|--------------------------|--|--------|--|--|--------|----|--|--|--|--|--|--|
| 柏崎刈羽原子力発電所 6／7号炉 (2017.12.20版)   |                              |                               |   | 東海第二発電所 (2018.9.18版)   |                          |  |        | 島根原子力発電所 2号炉   |  |        |    |  |  |  |  |  |  |
| 分類   | 主要パラメータ                      |                               | 代替パラメータ※1   | 推定ケース  | 代替パラメータ※1                |  | 推定ケース  | 代替パラメータ※1  |  | 推定ケース  | 備考 |  |  |  |  |  |  |
|  | 使用済燃料貯蔵プール水位・温度 (SA 広域)      | 使用済燃料貯蔵プール水位・温度 (SA)          |   | ケース 14   | ①使用済燃料貯蔵プール水位・温度 (SA)    |  | ケース 12 | ①燃料プール水位 (SA)  |  | ケース 12 |    |  |  |  |  |  |  |
|  |                              | ②使用済燃料貯蔵プール放射線モニタ (高レンジ・低レンジ) |   |  | ①使用済燃料プール水位・温度 (SA 広域)   |  |        | ②燃料プールエリア放射線モニタ (高レンジ・低レンジ)  |  |        |    |  |  |  |  |  |  |
|  |                              | ③使用済燃料貯蔵プール監視カメラ              |   |  | ②使用済燃料プール監視カメラ           |  |        | ③燃料プール監視カメラ (SA)   |  |        |    |  |  |  |  |  |  |
|  |                              | 使用済燃料貯蔵プール水位・温度 (SA 広域)       |   |  | ①燃料プール水位 (SA)            |  |        | ①燃料プール水位 (SA)  |  |        |    |  |  |  |  |  |  |
| 使用済燃料プールの監視  | 使用済燃料貯蔵プール水位・温度 (SA)         |                               | ①使用済燃料貯蔵プール水位・温度 (SA 広域)<br>②使用済燃料貯蔵プール放射線モニタ (高レンジ・低レンジ)<br>③使用済燃料貯蔵プール監視カメラ | ケース 14   | ①使用済燃料貯蔵プール水位・温度 (SA 広域) |  | ケース 12 | ①燃料プール水位 (SA)  |  | ケース 12 |    |  |  |  |  |  |  |
|  | 使用済燃料貯蔵プール監視カメラ              |                               |   |  | ②使用済燃料貯蔵プール監視カメラ         |  |        | ②燃料プールエリア放射線モニタ (高レンジ・低レンジ)  |  |        |    |  |  |  |  |  |  |
|  | 使用済燃料貯蔵プール放射線モニタ (高レンジ・低レンジ) |                               |   |  | ①使用済燃料貯蔵プール水位・温度 (SA)    |  |        | ①燃料プール水位 (SA)  |  |        |    |  |  |  |  |  |  |
|  | 使用済燃料貯蔵プール放射線モニタ (高レンジ・低レンジ) |                               |   |  | ②使用済燃料貯蔵プール監視カメラ         |  |        | ②燃料プールエリア放射線モニタ (高レンジ・低レンジ)  |  |        |    |  |  |  |  |  |  |
|  | 使用済燃料貯蔵プール監視カメラ              |                               | ①使用済燃料貯蔵プール監視カメラ<br>②使用済燃料貯蔵プール放射線モニタ (高レンジ・低レンジ)                             | ケース 14   | ①使用済燃料貯蔵プール水位・温度 (SA 広域) |  | ケース 12 | ①燃料プール水位 (SA)  |  | ケース 12 |    |  |  |  |  |  |  |
| 使用済燃料プールの監視  | 使用済燃料貯蔵プール監視カメラ              |                               |   |  | ②使用済燃料貯蔵プール監視カメラ         |  |        | ②燃料プールエリア放射線モニタ (高レンジ・低レンジ)  |  |        |    |  |  |  |  |  |  |
|  | 使用済燃料貯蔵プール放射線モニタ (高レンジ・低レンジ) |                               |   |  | ①使用済燃料貯蔵プール水位・温度 (SA)    |  |        | ①燃料プール水位 (SA)  |  |        |    |  |  |  |  |  |  |
|  | 使用済燃料貯蔵プール放射線モニタ (高レンジ・低レンジ) |                               |   |  | ②使用済燃料貯蔵プール監視カメラ         |  |        | ②燃料プールエリア放射線モニタ (高レンジ・低レンジ)  |  |        |    |  |  |  |  |  |  |
|  | 使用済燃料貯蔵プール監視カメラ              |                               |   |  | ①使用済燃料貯蔵プール水位・温度 (SA 広域) |  |        | ①燃料プール水位 (SA)  |  |        |    |  |  |  |  |  |  |
| ※1：代替パラメータの番号は優先順位を示す。<br>※2：[ ] は有効監視パラメータ又は重要監視パラメータの常用計器 (耐震性又は耐環境性等はないが、監視可能であれば発電用原子炉施設の状態を把握することが可能な計器) を示す。 |                              |                               |   | ※1 代替パラメータの番号は優先順位を示す。<br>※2 [ ] は有効監視パラメータ又は重要監視パラメータの常用計器 (耐震性又は耐環境性等はないが、監視可能であれば発電用原子炉施設の状態を把握することが可能な計器) を示す。 |                          |  |        | ※1：代替パラメータの番号は優先順位を示す。<br>※2：[ ] は有効監視パラメータ又は重要監視パラメータの常用計器 (耐震性又は耐環境性等はないが、監視可能であれば発電用原子炉施設の状態を把握することが可能な計器) を示す。 |  |        |    |  |  |  |  |  |  |

| 柏崎刈羽原子力発電所　6／7号炉　（2017. 12. 20 版）  | 東海第二発電所　（2018. 9. 18 版）                | 島根原子力発電所　2号炉                    | 備考           |      |            |                         |                        |                         |                        |                        |                          |                         |                          |                          |                                |                                |                          |               |                                 |                                 |                                 |                     |                   |                      |                      |                        |                                      |                       |                                     |                             |                            |                              |                             |                                   |                                    |                                   |                            |                       |                             |              |              |               |              |                     |                      |         |               |                         |               |          |                   |            |                  |             |   |    |         |              |      |                          |                                 |                  |                         |                          |                         |                          |                           |            |              |                         |                          |                          |              |                         |                        |                         |                        |                                   |                     |                                   |                                   |  |  |                                 |                     |                            |                     |                      |                             |                |                |                 |                               |                         |          |                 |                       |                 |                  |                 |                 |                  |          |          |   |    |         |              |      |                          |                     |                          |             |                          |                          |                        |                  |                  |                             |                            |                          |                            |                    |                    |                        |                     |                                      |               |                               |                               |                                   |                   |                        |                   |                     |               |                        |               |                            |                       |                                     |                   |            |             |                            |            |                  |                  |                  |                 |                       |                 |                  |             |             |             |                       |          |           |         |                         |                        |                              |                          |                 |                   |                 |                |                   |      |            |                           |                  |                    |                    |                  |                          |         |                   |                   |                 |                   |                   |           |                |                  |                        |           |           |                     |                           |                      |              |               |               |             |                        |                 |  |                           |  |
|--|--|---------------------------------|--------------|------|------------|-------------------------|------------------------|-------------------------|------------------------|------------------------|--------------------------|-------------------------|--------------------------|--------------------------|--------------------------------|--------------------------------|--------------------------|---------------|---------------------------------|---------------------------------|---------------------------------|---------------------|-------------------|----------------------|----------------------|------------------------|--------------------------------------|-----------------------|-------------------------------------|-----------------------------|----------------------------|------------------------------|-----------------------------|-----------------------------------|------------------------------------|-----------------------------------|----------------------------|-----------------------|-----------------------------|--------------|--------------|---------------|--------------|---------------------|----------------------|---------|---------------|-------------------------|---------------|----------|-------------------|------------|------------------|-------------|---|----|---------|--------------|------|--------------------------|---------------------------------|------------------|-------------------------|--------------------------|-------------------------|--------------------------|---------------------------|------------|--------------|-------------------------|--------------------------|--------------------------|--------------|-------------------------|------------------------|-------------------------|------------------------|-----------------------------------|---------------------|-----------------------------------|-----------------------------------|--|--|---------------------------------|---------------------|----------------------------|---------------------|----------------------|-----------------------------|----------------|----------------|-----------------|-------------------------------|-------------------------|----------|-----------------|-----------------------|-----------------|------------------|-----------------|-----------------|------------------|----------|----------|---|----|---------|--------------|------|--------------------------|---------------------|--------------------------|-------------|--------------------------|--------------------------|------------------------|------------------|------------------|-----------------------------|----------------------------|--------------------------|----------------------------|--------------------|--------------------|------------------------|---------------------|--------------------------------------|---------------|-------------------------------|-------------------------------|-----------------------------------|-------------------|------------------------|-------------------|---------------------|---------------|------------------------|---------------|----------------------------|-----------------------|-------------------------------------|-------------------|------------|-------------|----------------------------|------------|------------------|------------------|------------------|-----------------|-----------------------|-----------------|------------------|-------------|-------------|-------------|-----------------------|----------|-----------|---------|-------------------------|------------------------|------------------------------|--------------------------|-----------------|-------------------|-----------------|----------------|-------------------|------|------------|---------------------------|------------------|--------------------|--------------------|------------------|--------------------------|---------|-------------------|-------------------|-----------------|-------------------|-------------------|-----------|----------------|------------------|------------------------|-----------|-----------|---------------------|---------------------------|----------------------|--------------|---------------|---------------|-------------|------------------------|-----------------|--|---------------------------|--|
| <div>第 1. 15. 4 表　補助パラメータ (1/3)</div> <table><tr><th>分類</th><th>補助パラメータ</th><th>補助パラメータの分類理由</th></tr><tr><td rowspan="41">電源関係</td><td>500kV 母線電圧</td><td>500kV 母線の受電状態を確認するパラメータ</td></tr><tr><td>M/C C 電圧<sup>*1</sup></td><td rowspan="3">非常用 M/C の受電状態を確認するパラメータ</td></tr><tr><td>M/C D 電圧<sup>*1</sup></td></tr><tr><td>M/C E 電圧<sup>*1</sup></td></tr><tr><td>P/C C-1 電圧<sup>*1</sup></td><td rowspan="4">非常用 P/C の受電状態を確認するパラメータ</td></tr><tr><td>P/C D-1 電圧<sup>*1</sup></td></tr><tr><td>P/C E-1 電圧<sup>*1</sup></td></tr><tr><td>P/C C-1 電圧 (他号炉)<sup>*1</sup></td></tr><tr><td>P/C D-1 電圧 (他号炉)<sup>*1</sup></td><td rowspan="4">AM 用 MCC の受電状態を確認するパラメータ</td></tr><tr><td>AM 用 MCC B 電圧</td></tr><tr><td>直流 125V 主母線盤 A 電圧<sup>*1</sup></td></tr><tr><td>直流 125V 主母線盤 B 電圧<sup>*1</sup></td></tr><tr><td>直流 125V 主母線盤 C 電圧<sup>*1</sup></td><td rowspan="8">直流電源の受電状態を確認するパラメータ</td></tr><tr><td>直流 125V 主母線盤 D 電圧</td></tr><tr><td>直流 125V 充電器盤 A 充電器電圧</td></tr><tr><td>直流 125V 充電器盤 B 充電器電圧</td></tr><tr><td>直流 125V 充電器盤 A-2 充電器電圧</td></tr><tr><td>直流 125V 充電器盤 A-2 蓄電池電圧<sup>*1</sup></td></tr><tr><td>AM 用直流 125V 充電器盤充電器電圧</td></tr><tr><td>AM 用直流 125V 充電器盤蓄電池電圧<sup>*1</sup></td></tr><tr><td>非常用 D/G 発電機電圧<sup>*1</sup></td><td rowspan="6">非常用ディーゼル発電機の運転状態を確認するパラメータ</td></tr><tr><td>非常用 D/G 発電機周波数<sup>*1</sup></td></tr><tr><td>非常用 D/G 発電機電力<sup>*1</sup></td></tr><tr><td>非常用 D/G 発電機電圧 (他号炉)<sup>*1</sup></td></tr><tr><td>非常用 D/G 発電機周波数 (他号炉)<sup>*1</sup></td></tr><tr><td>非常用 D/G 発電機電力 (他号炉)<sup>*1</sup></td></tr><tr><td>第一 GTG 発電機電圧<sup>*1</sup></td><td rowspan="9">代替電源設備の運転状態を確認するパラメータ</td></tr><tr><td>第一 GTG 発電機周波数<sup>*1</sup></td></tr><tr><td>第一 GTG 発電機電力</td></tr><tr><td>第二 GTG 発電機電圧</td></tr><tr><td>第二 GTG 発電機周波数</td></tr><tr><td>第二 GTG 発電機電力</td></tr><tr><td>電源車電圧<sup>*1</sup></td></tr><tr><td>電源車周波数<sup>*1</sup></td></tr><tr><td>直流給電車電圧</td></tr><tr><td>荒所側緊急用 M/C 電圧</td><td rowspan="2">緊急用 M/C の受電状態を確認するパラメータ</td></tr><tr><td>大浜側緊急用 M/C 電圧</td></tr><tr><td>軽油タンク 油面</td><td rowspan="4">燃料の確保状態を確認するパラメータ</td></tr><tr><td>燃料ディタンク 油面</td></tr><tr><td>タンクローリー 油タンク レベル</td></tr><tr><td>各機器油タンク レベル</td></tr></table> <div>*1：重大事故等対処設備を活用する手順等の着手の判断基準として用いるパラメータについては、重大事故対処設備とする。</div> | 分類                                     | 補助パラメータ                         | 補助パラメータの分類理由 | 電源関係 | 500kV 母線電圧 | 500kV 母線の受電状態を確認するパラメータ | M/C C 電圧 <sup>*1</sup> | 非常用 M/C の受電状態を確認するパラメータ | M/C D 電圧 <sup>*1</sup> | M/C E 電圧 <sup>*1</sup> | P/C C-1 電圧 <sup>*1</sup> | 非常用 P/C の受電状態を確認するパラメータ | P/C D-1 電圧 <sup>*1</sup> | P/C E-1 電圧 <sup>*1</sup> | P/C C-1 電圧 (他号炉) <sup>*1</sup> | P/C D-1 電圧 (他号炉) <sup>*1</sup> | AM 用 MCC の受電状態を確認するパラメータ | AM 用 MCC B 電圧 | 直流 125V 主母線盤 A 電圧 <sup>*1</sup> | 直流 125V 主母線盤 B 電圧 <sup>*1</sup> | 直流 125V 主母線盤 C 電圧 <sup>*1</sup> | 直流電源の受電状態を確認するパラメータ | 直流 125V 主母線盤 D 電圧 | 直流 125V 充電器盤 A 充電器電圧 | 直流 125V 充電器盤 B 充電器電圧 | 直流 125V 充電器盤 A-2 充電器電圧 | 直流 125V 充電器盤 A-2 蓄電池電圧 <sup>*1</sup> | AM 用直流 125V 充電器盤充電器電圧 | AM 用直流 125V 充電器盤蓄電池電圧 <sup>*1</sup> | 非常用 D/G 発電機電圧 <sup>*1</sup> | 非常用ディーゼル発電機の運転状態を確認するパラメータ | 非常用 D/G 発電機周波数 <sup>*1</sup> | 非常用 D/G 発電機電力 <sup>*1</sup> | 非常用 D/G 発電機電圧 (他号炉) <sup>*1</sup> | 非常用 D/G 発電機周波数 (他号炉) <sup>*1</sup> | 非常用 D/G 発電機電力 (他号炉) <sup>*1</sup> | 第一 GTG 発電機電圧 <sup>*1</sup> | 代替電源設備の運転状態を確認するパラメータ | 第一 GTG 発電機周波数 <sup>*1</sup> | 第一 GTG 発電機電力 | 第二 GTG 発電機電圧 | 第二 GTG 発電機周波数 | 第二 GTG 発電機電力 | 電源車電圧 <sup>*1</sup> | 電源車周波数 <sup>*1</sup> | 直流給電車電圧 | 荒所側緊急用 M/C 電圧 | 緊急用 M/C の受電状態を確認するパラメータ | 大浜側緊急用 M/C 電圧 | 軽油タンク 油面 | 燃料の確保状態を確認するパラメータ | 燃料ディタンク 油面 | タンクローリー 油タンク レベル | 各機器油タンク レベル | <div>第 1. 15－4 表　補助パラメータ　(1／3)</div> <table><tr><th>分類</th><th>補助パラメータ</th><th>補助パラメータの分類理由</th></tr><tr><td rowspan="35">電源関係</td><td>275kV 東海原子力線 1 L、 2 L 電圧</td><td>東海原子力線 1 L、 2 L の受電状態を確認するパラメータ</td></tr><tr><td>154kV 原子力 1 号線電圧</td><td>原子力 1 号線の受電状態を確認するパラメータ</td></tr><tr><td>M／C 2 C 電圧<sup>*1</sup></td><td rowspan="4">非常用 M／C の受電状態を確認するパラメータ</td></tr><tr><td>M／C 2 D 電圧<sup>*1</sup></td></tr><tr><td>M／C HPCS 電圧<sup>*1</sup></td></tr><tr><td>M／C 2 E 電圧</td></tr><tr><td>M／C 2 B－2 電圧</td><td rowspan="4">非常用 P／C の受電状態を確認するパラメータ</td></tr><tr><td>P／C 2 C 電圧<sup>*1</sup></td></tr><tr><td>P／C 2 D 電圧<sup>*1</sup></td></tr><tr><td>P／C 2 B－2 電圧</td></tr><tr><td>緊急用M／C 電圧<sup>*1</sup></td><td>緊急用M／C の受電状態を確認するパラメータ</td></tr><tr><td>緊急用P／C 電圧<sup>*1</sup></td><td>緊急用P／C の受電状態を確認するパラメータ</td></tr><tr><td>直流 125V 主母線盤 2 A 電圧<sup>*1</sup></td><td rowspan="6">直流電源の受電状態を確認するパラメータ</td></tr><tr><td>直流 125V 主母線盤 2 B 電圧<sup>*1</sup></td></tr><tr><td>直流 125V 主母線盤HPCS 電圧<sup>*1</sup></td></tr><tr><td>直流±24V 中性子モニタ用分電盤 2 A 電圧<sup>*1</sup></td></tr><tr><td>直流±24V 中性子モニタ用分電盤 2 B 電圧<sup>*1</sup></td></tr><tr><td>緊急用直流 125V 主母線盤電圧<sup>*1</sup></td></tr><tr><td>2 C ・ 2 D D／G 発電機電圧</td><td rowspan="6">非常用ディーゼル発電機の運転状態を確認するパラメータ</td></tr><tr><td>2 C ・ 2 D D／G 発電機電力</td></tr><tr><td>2 C ・ 2 D D／G 発電機周波数</td></tr><tr><td>2 C ・ 2 D 非常用ディーゼル発電機機関入口圧力</td></tr><tr><td>HPCS D／G 発電機電圧</td></tr><tr><td>HPCS D／G 発電機電力</td></tr><tr><td>HPCS D／G 発電機周波数</td><td rowspan="3">非常用ディーゼル発電機海水系の運転状態を確認するパラメータ</td></tr><tr><td>高圧炉心スプレイ系ディーゼル発電機機関入口圧力</td></tr><tr><td>DGSH海水流量</td></tr><tr><td>常設代替高圧電源装置発電機電圧</td><td rowspan="8">代替電源設備の運転状態を確認するパラメータ</td></tr><tr><td>常設代替高圧電源装置発電機電力</td></tr><tr><td>常設代替高圧電源装置発電機周波数</td></tr><tr><td>可搬型代替低圧電源車発電機電圧</td></tr><tr><td>可搬型代替低圧電源車発電機電力</td></tr><tr><td>可搬型代替低圧電源車発電機周波数</td></tr><tr><td>可搬型整流器電圧</td></tr><tr><td>可搬型整流器電流</td></tr></table> <div>※1　重大事故等対処設備を活用する手順等の着手の判断基準として用いるパラメータについては、重大事故等対処設備とする。</div> | 分類 | 補助パラメータ | 補助パラメータの分類理由 | 電源関係 | 275kV 東海原子力線 1 L、 2 L 電圧 | 東海原子力線 1 L、 2 L の受電状態を確認するパラメータ | 154kV 原子力 1 号線電圧 | 原子力 1 号線の受電状態を確認するパラメータ | M／C 2 C 電圧 <sup>*1</sup> | 非常用 M／C の受電状態を確認するパラメータ | M／C 2 D 電圧 <sup>*1</sup> | M／C HPCS 電圧 <sup>*1</sup> | M／C 2 E 電圧 | M／C 2 B－2 電圧 | 非常用 P／C の受電状態を確認するパラメータ | P／C 2 C 電圧 <sup>*1</sup> | P／C 2 D 電圧 <sup>*1</sup> | P／C 2 B－2 電圧 | 緊急用M／C 電圧 <sup>*1</sup> | 緊急用M／C の受電状態を確認するパラメータ | 緊急用P／C 電圧 <sup>*1</sup> | 緊急用P／C の受電状態を確認するパラメータ | 直流 125V 主母線盤 2 A 電圧 <sup>*1</sup> | 直流電源の受電状態を確認するパラメータ | 直流 125V 主母線盤 2 B 電圧 <sup>*1</sup> | 直流 125V 主母線盤HPCS 電圧 <sup>*1</sup> | 直流±24V 中性子モニタ用分電盤 2 A 電圧 <sup>*1</sup> | 直流±24V 中性子モニタ用分電盤 2 B 電圧 <sup>*1</sup> | 緊急用直流 125V 主母線盤電圧 <sup>*1</sup> | 2 C ・ 2 D D／G 発電機電圧 | 非常用ディーゼル発電機の運転状態を確認するパラメータ | 2 C ・ 2 D D／G 発電機電力 | 2 C ・ 2 D D／G 発電機周波数 | 2 C ・ 2 D 非常用ディーゼル発電機機関入口圧力 | HPCS D／G 発電機電圧 | HPCS D／G 発電機電力 | HPCS D／G 発電機周波数 | 非常用ディーゼル発電機海水系の運転状態を確認するパラメータ | 高圧炉心スプレイ系ディーゼル発電機機関入口圧力 | DGSH海水流量 | 常設代替高圧電源装置発電機電圧 | 代替電源設備の運転状態を確認するパラメータ | 常設代替高圧電源装置発電機電力 | 常設代替高圧電源装置発電機周波数 | 可搬型代替低圧電源車発電機電圧 | 可搬型代替低圧電源車発電機電力 | 可搬型代替低圧電源車発電機周波数 | 可搬型整流器電圧 | 可搬型整流器電流 | <div>第 1. 15－4 表　補助パラメータ (1／2)</div> <table><tr><th>分類</th><th>補助パラメータ</th><th>補助パラメータの分類理由</th></tr><tr><td rowspan="49">電源関係</td><td>220kV 第 2 原子力幹線 1 L 送電電圧</td><td rowspan="4">外部電源の受電状態を確認するパラメータ</td></tr><tr><td>220kV 第 2 原子力幹線 2 L 送電電圧</td></tr><tr><td>60kV 鹿島支線電圧</td></tr><tr><td>C－メタクラ母線電圧<sup>*1</sup></td></tr><tr><td>D－メタクラ母線電圧<sup>*1</sup></td><td rowspan="4">非常用メタクラの受電状態を確認するパラメータ</td></tr><tr><td>C－メタクラ母線電圧 (他号炉)</td></tr><tr><td>D－メタクラ母線電圧 (他号炉)</td></tr><tr><td>HPCS－メタクラ母線電圧<sup>*1</sup></td></tr><tr><td>C－ロードセンタ母線電圧<sup>*1</sup></td><td rowspan="4">非常用ロードセンタの受電状態を確認するパラメータ</td></tr><tr><td>D－ロードセンタ母線電圧<sup>*1</sup></td></tr><tr><td>C－ロードセンタ母線電圧 (他号炉)</td></tr><tr><td>D－ロードセンタ母線電圧 (他号炉)</td></tr><tr><td>B 1－115V 系充電器 (S A) 電圧</td><td rowspan="12">直流電源の受電状態を確認するパラメータ</td></tr><tr><td>B 1－115V 系蓄電池 (S A) 電圧<sup>*1</sup></td></tr><tr><td>B－115V 系充電器電圧</td></tr><tr><td>A－115V 系直流盤母線電圧<sup>*1</sup></td></tr><tr><td>B－115V 系直流盤母線電圧<sup>*1</sup></td></tr><tr><td>230V 系直流盤 (常用) 母線電圧<sup>*1</sup></td></tr><tr><td>S A 用 115V 系充電器電圧</td></tr><tr><td>230V 系充電器 (R C I C) 電圧</td></tr><tr><td>230V 系充電器 (常用) 電圧</td></tr><tr><td>230V 系直流盤 (常用) 母線電圧</td></tr><tr><td>A－115V 系充電器電圧</td></tr><tr><td>B－115V 系直流盤 (S A) 母線電圧</td></tr><tr><td>HPCS 系直流盤母線電圧</td><td rowspan="5">非常用ディーゼル発電機の運転状態を確認するパラメータ</td></tr><tr><td>S A 対策設備用分電盤 (2) 母線電圧</td></tr><tr><td>S A 用 115V 系充電器盤蓄電池電圧<sup>*1</sup></td></tr><tr><td>原子炉中性子計装用充電器盤母線電圧</td></tr><tr><td>ディーゼル発電機電圧</td></tr><tr><td>ディーゼル発電機周波数</td><td rowspan="5">非常用ディーゼル発電機の運転状態を確認するパラメータ</td></tr><tr><td>ディーゼル発電機電力</td></tr><tr><td>ディーゼル発電機電圧 (他号炉)</td></tr><tr><td>ディーゼル発電機電力 (他号炉)</td></tr><tr><td>ディーゼル発電機電力 (他号炉)</td></tr><tr><td>HPCS－ディーゼル発電機電圧</td><td rowspan="5">代替電源設備の運転状態を確認するパラメータ</td></tr><tr><td>HPCS－ディーゼル発電機電力</td></tr><tr><td>HPCS－ディーゼル発電機周波数</td></tr><tr><td>ガスタービン発電機電圧</td></tr><tr><td>ガスタービン発電機電流</td></tr><tr><td>ガスタービン発電機電力</td><td rowspan="4">代替電源設備の運転状態を確認するパラメータ</td></tr><tr><td>高圧発電機車電圧</td></tr><tr><td>高圧発電機車周波数</td></tr><tr><td>直流給電車電圧</td></tr><tr><td>緊急用メタクラ電圧<sup>*1</sup></td><td>緊急用メタクラの受電状態を確認するパラメータ</td></tr><tr><td>S A ロードセンタ母線電圧<sup>*1</sup></td><td>緊急用ロードセンタの受電状態を確認するパラメータ</td></tr><tr><td>ディーゼル燃料ディタンクレベル</td><td rowspan="4">燃料の確保状態を確認するパラメータ</td></tr><tr><td>ディーゼル燃料貯蔵タンクレベル</td></tr><tr><td>タンクローリー油タンクレベル</td></tr><tr><td>ガスタービン発電機用軽油タンク油面</td></tr><tr><td rowspan="23">補機関係</td><td>各機器油タンクレベル</td><td rowspan="4">高圧原子炉代替注水系の運転状態を確認するパラメータ</td></tr><tr><td>高圧原子炉代替注水ポンプ出口圧力</td></tr><tr><td>高圧原子炉代替注水系タービン入口圧力</td></tr><tr><td>高圧原子炉代替注水系タービン排気圧力</td></tr><tr><td>高圧原子炉代替注水ポンプ入口圧力</td><td rowspan="4">原子炉隔離時冷却系の運転状態を確認するパラメータ</td></tr><tr><td>可搬型回転数計</td></tr><tr><td>原子炉隔離時冷却系タービン入口圧力</td></tr><tr><td>原子炉隔離時冷却系タービン排気圧力</td></tr><tr><td>原子炉隔離時冷却ポンプ入口圧力</td><td rowspan="4">原子炉隔離時冷却系タービン回転速度</td></tr><tr><td>原子炉隔離時冷却系タービン回転速度</td></tr><tr><td>復水貯蔵タンク水位</td></tr><tr><td>復水輸送ポンプ出口ヘッダ圧力</td></tr><tr><td>R P V／P C V 注入流量</td><td rowspan="4">復水輸送ポンプの運転状態を確認するパラメータ</td></tr><tr><td>ベデスタル注入流量</td></tr><tr><td>消火ポンプ出口圧力</td></tr><tr><td>移動式代替熱交換設備淡水ポンプ出口圧力</td></tr><tr><td>移動式代替熱交換設備の運転状態を確認するパラメータ</td><td rowspan="4">大量送水車の運転状態を確認するパラメータ</td></tr><tr><td>大量送水車ポンプ出口圧力</td></tr><tr><td>大量送水車ポンプ車出口圧力</td></tr><tr><td>ほう酸水注入ポンプ出口圧力</td></tr><tr><td>ほう酸水貯蔵タンク液位</td><td rowspan="2">ほう酸水注入系の運転状態を確認するパラメータ</td></tr><tr><td>非常用ガス処理系排ガス・モニタ</td></tr><tr><td></td><td>耐圧強化ベントラインの運転状態を確認するパラメータ</td></tr></table> <div>※1：重大事故等対処設備を活用する手順等の着手の判断基準として用いるパラメータについては、重大事故対処設備とする。</div> | 分類 | 補助パラメータ | 補助パラメータの分類理由 | 電源関係 | 220kV 第 2 原子力幹線 1 L 送電電圧 | 外部電源の受電状態を確認するパラメータ | 220kV 第 2 原子力幹線 2 L 送電電圧 | 60kV 鹿島支線電圧 | C－メタクラ母線電圧 <sup>*1</sup> | D－メタクラ母線電圧 <sup>*1</sup> | 非常用メタクラの受電状態を確認するパラメータ | C－メタクラ母線電圧 (他号炉) | D－メタクラ母線電圧 (他号炉) | HPCS－メタクラ母線電圧 <sup>*1</sup> | C－ロードセンタ母線電圧 <sup>*1</sup> | 非常用ロードセンタの受電状態を確認するパラメータ | D－ロードセンタ母線電圧 <sup>*1</sup> | C－ロードセンタ母線電圧 (他号炉) | D－ロードセンタ母線電圧 (他号炉) | B 1－115V 系充電器 (S A) 電圧 | 直流電源の受電状態を確認するパラメータ | B 1－115V 系蓄電池 (S A) 電圧 <sup>*1</sup> | B－115V 系充電器電圧 | A－115V 系直流盤母線電圧 <sup>*1</sup> | B－115V 系直流盤母線電圧 <sup>*1</sup> | 230V 系直流盤 (常用) 母線電圧 <sup>*1</sup> | S A 用 115V 系充電器電圧 | 230V 系充電器 (R C I C) 電圧 | 230V 系充電器 (常用) 電圧 | 230V 系直流盤 (常用) 母線電圧 | A－115V 系充電器電圧 | B－115V 系直流盤 (S A) 母線電圧 | HPCS 系直流盤母線電圧 | 非常用ディーゼル発電機の運転状態を確認するパラメータ | S A 対策設備用分電盤 (2) 母線電圧 | S A 用 115V 系充電器盤蓄電池電圧 <sup>*1</sup> | 原子炉中性子計装用充電器盤母線電圧 | ディーゼル発電機電圧 | ディーゼル発電機周波数 | 非常用ディーゼル発電機の運転状態を確認するパラメータ | ディーゼル発電機電力 | ディーゼル発電機電圧 (他号炉) | ディーゼル発電機電力 (他号炉) | ディーゼル発電機電力 (他号炉) | HPCS－ディーゼル発電機電圧 | 代替電源設備の運転状態を確認するパラメータ | HPCS－ディーゼル発電機電力 | HPCS－ディーゼル発電機周波数 | ガスタービン発電機電圧 | ガスタービン発電機電流 | ガスタービン発電機電力 | 代替電源設備の運転状態を確認するパラメータ | 高圧発電機車電圧 | 高圧発電機車周波数 | 直流給電車電圧 | 緊急用メタクラ電圧 <sup>*1</sup> | 緊急用メタクラの受電状態を確認するパラメータ | S A ロードセンタ母線電圧 <sup>*1</sup> | 緊急用ロードセンタの受電状態を確認するパラメータ | ディーゼル燃料ディタンクレベル | 燃料の確保状態を確認するパラメータ | ディーゼル燃料貯蔵タンクレベル | タンクローリー油タンクレベル | ガスタービン発電機用軽油タンク油面 | 補機関係 | 各機器油タンクレベル | 高圧原子炉代替注水系の運転状態を確認するパラメータ | 高圧原子炉代替注水ポンプ出口圧力 | 高圧原子炉代替注水系タービン入口圧力 | 高圧原子炉代替注水系タービン排気圧力 | 高圧原子炉代替注水ポンプ入口圧力 | 原子炉隔離時冷却系の運転状態を確認するパラメータ | 可搬型回転数計 | 原子炉隔離時冷却系タービン入口圧力 | 原子炉隔離時冷却系タービン排気圧力 | 原子炉隔離時冷却ポンプ入口圧力 | 原子炉隔離時冷却系タービン回転速度 | 原子炉隔離時冷却系タービン回転速度 | 復水貯蔵タンク水位 | 復水輸送ポンプ出口ヘッダ圧力 | R P V／P C V 注入流量 | 復水輸送ポンプの運転状態を確認するパラメータ | ベデスタル注入流量 | 消火ポンプ出口圧力 | 移動式代替熱交換設備淡水ポンプ出口圧力 | 移動式代替熱交換設備の運転状態を確認するパラメータ | 大量送水車の運転状態を確認するパラメータ | 大量送水車ポンプ出口圧力 | 大量送水車ポンプ車出口圧力 | ほう酸水注入ポンプ出口圧力 | ほう酸水貯蔵タンク液位 | ほう酸水注入系の運転状態を確認するパラメータ | 非常用ガス処理系排ガス・モニタ |  | 耐圧強化ベントラインの運転状態を確認するパラメータ | <div>・設備の相違</div> <div>【柏崎 6/7，東海第二】</div> <div>技術的能力に係る審査基準 1.1～1.14 から抽出される監視計器の相違</div> |
| 分類   | 補助パラメータ                                | 補助パラメータの分類理由                    |              |      |            |                         |                        |                         |                        |                        |                          |                         |                          |                          |                                |                                |                          |               |                                 |                                 |                                 |                     |                   |                      |                      |                        |                                      |                       |                                     |                             |                            |                              |                             |                                   |                                    |                                   |                            |                       |                             |              |              |               |              |                     |                      |         |               |                         |               |          |                   |            |                  |             |   |    |         |              |      |                          |                                 |                  |                         |                          |                         |                          |                           |            |              |                         |                          |                          |              |                         |                        |                         |                        |                                   |                     |                                   |                                   |  |  |                                 |                     |                            |                     |                      |                             |                |                |                 |                               |                         |          |                 |                       |                 |                  |                 |                 |                  |          |          |   |    |         |              |      |                          |                     |                          |             |                          |                          |                        |                  |                  |                             |                            |                          |                            |                    |                    |                        |                     |                                      |               |                               |                               |                                   |                   |                        |                   |                     |               |                        |               |                            |                       |                                     |                   |            |             |                            |            |                  |                  |                  |                 |                       |                 |                  |             |             |             |                       |          |           |         |                         |                        |                              |                          |                 |                   |                 |                |                   |      |            |                           |                  |                    |                    |                  |                          |         |                   |                   |                 |                   |                   |           |                |                  |                        |           |           |                     |                           |                      |              |               |               |             |                        |                 |  |                           |  |
| 電源関係   | 500kV 母線電圧                             | 500kV 母線の受電状態を確認するパラメータ         |              |      |            |                         |                        |                         |                        |                        |                          |                         |                          |                          |                                |                                |                          |               |                                 |                                 |                                 |                     |                   |                      |                      |                        |                                      |                       |                                     |                             |                            |                              |                             |                                   |                                    |                                   |                            |                       |                             |              |              |               |              |                     |                      |         |               |                         |               |          |                   |            |                  |             |   |    |         |              |      |                          |                                 |                  |                         |                          |                         |                          |                           |            |              |                         |                          |                          |              |                         |                        |                         |                        |                                   |                     |                                   |                                   |  |  |                                 |                     |                            |                     |                      |                             |                |                |                 |                               |                         |          |                 |                       |                 |                  |                 |                 |                  |          |          |   |    |         |              |      |                          |                     |                          |             |                          |                          |                        |                  |                  |                             |                            |                          |                            |                    |                    |                        |                     |                                      |               |                               |                               |                                   |                   |                        |                   |                     |               |                        |               |                            |                       |                                     |                   |            |             |                            |            |                  |                  |                  |                 |                       |                 |                  |             |             |             |                       |          |           |         |                         |                        |                              |                          |                 |                   |                 |                |                   |      |            |                           |                  |                    |                    |                  |                          |         |                   |                   |                 |                   |                   |           |                |                  |                        |           |           |                     |                           |                      |              |               |               |             |                        |                 |  |                           |  |
|  | M/C C 電圧 <sup>*1</sup>                 | 非常用 M/C の受電状態を確認するパラメータ         |              |      |            |                         |                        |                         |                        |                        |                          |                         |                          |                          |                                |                                |                          |               |                                 |                                 |                                 |                     |                   |                      |                      |                        |                                      |                       |                                     |                             |                            |                              |                             |                                   |                                    |                                   |                            |                       |                             |              |              |               |              |                     |                      |         |               |                         |               |          |                   |            |                  |             |   |    |         |              |      |                          |                                 |                  |                         |                          |                         |                          |                           |            |              |                         |                          |                          |              |                         |                        |                         |                        |                                   |                     |                                   |                                   |  |  |                                 |                     |                            |                     |                      |                             |                |                |                 |                               |                         |          |                 |                       |                 |                  |                 |                 |                  |          |          |   |    |         |              |      |                          |                     |                          |             |                          |                          |                        |                  |                  |                             |                            |                          |                            |                    |                    |                        |                     |                                      |               |                               |                               |                                   |                   |                        |                   |                     |               |                        |               |                            |                       |                                     |                   |            |             |                            |            |                  |                  |                  |                 |                       |                 |                  |             |             |             |                       |          |           |         |                         |                        |                              |                          |                 |                   |                 |                |                   |      |            |                           |                  |                    |                    |                  |                          |         |                   |                   |                 |                   |                   |           |                |                  |                        |           |           |                     |                           |                      |              |               |               |             |                        |                 |  |                           |  |
|  | M/C D 電圧 <sup>*1</sup>                 |                                 |              |      |            |                         |                        |                         |                        |                        |                          |                         |                          |                          |                                |                                |                          |               |                                 |                                 |                                 |                     |                   |                      |                      |                        |                                      |                       |                                     |                             |                            |                              |                             |                                   |                                    |                                   |                            |                       |                             |              |              |               |              |                     |                      |         |               |                         |               |          |                   |            |                  |             |   |    |         |              |      |                          |                                 |                  |                         |                          |                         |                          |                           |            |              |                         |                          |                          |              |                         |                        |                         |                        |                                   |                     |                                   |                                   |  |  |                                 |                     |                            |                     |                      |                             |                |                |                 |                               |                         |          |                 |                       |                 |                  |                 |                 |                  |          |          |   |    |         |              |      |                          |                     |                          |             |                          |                          |                        |                  |                  |                             |                            |                          |                            |                    |                    |                        |                     |                                      |               |                               |                               |                                   |                   |                        |                   |                     |               |                        |               |                            |                       |                                     |                   |            |             |                            |            |                  |                  |                  |                 |                       |                 |                  |             |             |             |                       |          |           |         |                         |                        |                              |                          |                 |                   |                 |                |                   |      |            |                           |                  |                    |                    |                  |                          |         |                   |                   |                 |                   |                   |           |                |                  |                        |           |           |                     |                           |                      |              |               |               |             |                        |                 |  |                           |  |
|  | M/C E 電圧 <sup>*1</sup>                 |                                 |              |      |            |                         |                        |                         |                        |                        |                          |                         |                          |                          |                                |                                |                          |               |                                 |                                 |                                 |                     |                   |                      |                      |                        |                                      |                       |                                     |                             |                            |                              |                             |                                   |                                    |                                   |                            |                       |                             |              |              |               |              |                     |                      |         |               |                         |               |          |                   |            |                  |             |   |    |         |              |      |                          |                                 |                  |                         |                          |                         |                          |                           |            |              |                         |                          |                          |              |                         |                        |                         |                        |                                   |                     |                                   |                                   |  |  |                                 |                     |                            |                     |                      |                             |                |                |                 |                               |                         |          |                 |                       |                 |                  |                 |                 |                  |          |          |   |    |         |              |      |                          |                     |                          |             |                          |                          |                        |                  |                  |                             |                            |                          |                            |                    |                    |                        |                     |                                      |               |                               |                               |                                   |                   |                        |                   |                     |               |                        |               |                            |                       |                                     |                   |            |             |                            |            |                  |                  |                  |                 |                       |                 |                  |             |             |             |                       |          |           |         |                         |                        |                              |                          |                 |                   |                 |                |                   |      |            |                           |                  |                    |                    |                  |                          |         |                   |                   |                 |                   |                   |           |                |                  |                        |           |           |                     |                           |                      |              |               |               |             |                        |                 |  |                           |  |
|  | P/C C-1 電圧 <sup>*1</sup>               | 非常用 P/C の受電状態を確認するパラメータ         |              |      |            |                         |                        |                         |                        |                        |                          |                         |                          |                          |                                |                                |                          |               |                                 |                                 |                                 |                     |                   |                      |                      |                        |                                      |                       |                                     |                             |                            |                              |                             |                                   |                                    |                                   |                            |                       |                             |              |              |               |              |                     |                      |         |               |                         |               |          |                   |            |                  |             |   |    |         |              |      |                          |                                 |                  |                         |                          |                         |                          |                           |            |              |                         |                          |                          |              |                         |                        |                         |                        |                                   |                     |                                   |                                   |  |  |                                 |                     |                            |                     |                      |                             |                |                |                 |                               |                         |          |                 |                       |                 |                  |                 |                 |                  |          |          |   |    |         |              |      |                          |                     |                          |             |                          |                          |                        |                  |                  |                             |                            |                          |                            |                    |                    |                        |                     |                                      |               |                               |                               |                                   |                   |                        |                   |                     |               |                        |               |                            |                       |                                     |                   |            |             |                            |            |                  |                  |                  |                 |                       |                 |                  |             |             |             |                       |          |           |         |                         |                        |                              |                          |                 |                   |                 |                |                   |      |            |                           |                  |                    |                    |                  |                          |         |                   |                   |                 |                   |                   |           |                |                  |                        |           |           |                     |                           |                      |              |               |               |             |                        |                 |  |                           |  |
|  | P/C D-1 電圧 <sup>*1</sup>               |                                 |              |      |            |                         |                        |                         |                        |                        |                          |                         |                          |                          |                                |                                |                          |               |                                 |                                 |                                 |                     |                   |                      |                      |                        |                                      |                       |                                     |                             |                            |                              |                             |                                   |                                    |                                   |                            |                       |                             |              |              |               |              |                     |                      |         |               |                         |               |          |                   |            |                  |             |   |    |         |              |      |                          |                                 |                  |                         |                          |                         |                          |                           |            |              |                         |                          |                          |              |                         |                        |                         |                        |                                   |                     |                                   |                                   |  |  |                                 |                     |                            |                     |                      |                             |                |                |                 |                               |                         |          |                 |                       |                 |                  |                 |                 |                  |          |          |   |    |         |              |      |                          |                     |                          |             |                          |                          |                        |                  |                  |                             |                            |                          |                            |                    |                    |                        |                     |                                      |               |                               |                               |                                   |                   |                        |                   |                     |               |                        |               |                            |                       |                                     |                   |            |             |                            |            |                  |                  |                  |                 |                       |                 |                  |             |             |             |                       |          |           |         |                         |                        |                              |                          |                 |                   |                 |                |                   |      |            |                           |                  |                    |                    |                  |                          |         |                   |                   |                 |                   |                   |           |                |                  |                        |           |           |                     |                           |                      |              |               |               |             |                        |                 |  |                           |  |
|  | P/C E-1 電圧 <sup>*1</sup>               |                                 |              |      |            |                         |                        |                         |                        |                        |                          |                         |                          |                          |                                |                                |                          |               |                                 |                                 |                                 |                     |                   |                      |                      |                        |                                      |                       |                                     |                             |                            |                              |                             |                                   |                                    |                                   |                            |                       |                             |              |              |               |              |                     |                      |         |               |                         |               |          |                   |            |                  |             |   |    |         |              |      |                          |                                 |                  |                         |                          |                         |                          |                           |            |              |                         |                          |                          |              |                         |                        |                         |                        |                                   |                     |                                   |                                   |  |  |                                 |                     |                            |                     |                      |                             |                |                |                 |                               |                         |          |                 |                       |                 |                  |                 |                 |                  |          |          |   |    |         |              |      |                          |                     |                          |             |                          |                          |                        |                  |                  |                             |                            |                          |                            |                    |                    |                        |                     |                                      |               |                               |                               |                                   |                   |                        |                   |                     |               |                        |               |                            |                       |                                     |                   |            |             |                            |            |                  |                  |                  |                 |                       |                 |                  |             |             |             |                       |          |           |         |                         |                        |                              |                          |                 |                   |                 |                |                   |      |            |                           |                  |                    |                    |                  |                          |         |                   |                   |                 |                   |                   |           |                |                  |                        |           |           |                     |                           |                      |              |               |               |             |                        |                 |  |                           |  |
|  | P/C C-1 電圧 (他号炉) <sup>*1</sup>         |                                 |              |      |            |                         |                        |                         |                        |                        |                          |                         |                          |                          |                                |                                |                          |               |                                 |                                 |                                 |                     |                   |                      |                      |                        |                                      |                       |                                     |                             |                            |                              |                             |                                   |                                    |                                   |                            |                       |                             |              |              |               |              |                     |                      |         |               |                         |               |          |                   |            |                  |             |   |    |         |              |      |                          |                                 |                  |                         |                          |                         |                          |                           |            |              |                         |                          |                          |              |                         |                        |                         |                        |                                   |                     |                                   |                                   |  |  |                                 |                     |                            |                     |                      |                             |                |                |                 |                               |                         |          |                 |                       |                 |                  |                 |                 |                  |          |          |   |    |         |              |      |                          |                     |                          |             |                          |                          |                        |                  |                  |                             |                            |                          |                            |                    |                    |                        |                     |                                      |               |                               |                               |                                   |                   |                        |                   |                     |               |                        |               |                            |                       |                                     |                   |            |             |                            |            |                  |                  |                  |                 |                       |                 |                  |             |             |             |                       |          |           |         |                         |                        |                              |                          |                 |                   |                 |                |                   |      |            |                           |                  |                    |                    |                  |                          |         |                   |                   |                 |                   |                   |           |                |                  |                        |           |           |                     |                           |                      |              |               |               |             |                        |                 |  |                           |  |
|  | P/C D-1 電圧 (他号炉) <sup>*1</sup>         | AM 用 MCC の受電状態を確認するパラメータ        |              |      |            |                         |                        |                         |                        |                        |                          |                         |                          |                          |                                |                                |                          |               |                                 |                                 |                                 |                     |                   |                      |                      |                        |                                      |                       |                                     |                             |                            |                              |                             |                                   |                                    |                                   |                            |                       |                             |              |              |               |              |                     |                      |         |               |                         |               |          |                   |            |                  |             |   |    |         |              |      |                          |                                 |                  |                         |                          |                         |                          |                           |            |              |                         |                          |                          |              |                         |                        |                         |                        |                                   |                     |                                   |                                   |  |  |                                 |                     |                            |                     |                      |                             |                |                |                 |                               |                         |          |                 |                       |                 |                  |                 |                 |                  |          |          |   |    |         |              |      |                          |                     |                          |             |                          |                          |                        |                  |                  |                             |                            |                          |                            |                    |                    |                        |                     |                                      |               |                               |                               |                                   |                   |                        |                   |                     |               |                        |               |                            |                       |                                     |                   |            |             |                            |            |                  |                  |                  |                 |                       |                 |                  |             |             |             |                       |          |           |         |                         |                        |                              |                          |                 |                   |                 |                |                   |      |            |                           |                  |                    |                    |                  |                          |         |                   |                   |                 |                   |                   |           |                |                  |                        |           |           |                     |                           |                      |              |               |               |             |                        |                 |  |                           |  |
|  | AM 用 MCC B 電圧                          |                                 |              |      |            |                         |                        |                         |                        |                        |                          |                         |                          |                          |                                |                                |                          |               |                                 |                                 |                                 |                     |                   |                      |                      |                        |                                      |                       |                                     |                             |                            |                              |                             |                                   |                                    |                                   |                            |                       |                             |              |              |               |              |                     |                      |         |               |                         |               |          |                   |            |                  |             |   |    |         |              |      |                          |                                 |                  |                         |                          |                         |                          |                           |            |              |                         |                          |                          |              |                         |                        |                         |                        |                                   |                     |                                   |                                   |  |  |                                 |                     |                            |                     |                      |                             |                |                |                 |                               |                         |          |                 |                       |                 |                  |                 |                 |                  |          |          |   |    |         |              |      |                          |                     |                          |             |                          |                          |                        |                  |                  |                             |                            |                          |                            |                    |                    |                        |                     |                                      |               |                               |                               |                                   |                   |                        |                   |                     |               |                        |               |                            |                       |                                     |                   |            |             |                            |            |                  |                  |                  |                 |                       |                 |                  |             |             |             |                       |          |           |         |                         |                        |                              |                          |                 |                   |                 |                |                   |      |            |                           |                  |                    |                    |                  |                          |         |                   |                   |                 |                   |                   |           |                |                  |                        |           |           |                     |                           |                      |              |               |               |             |                        |                 |  |                           |  |
|  | 直流 125V 主母線盤 A 電圧 <sup>*1</sup>        |                                 |              |      |            |                         |                        |                         |                        |                        |                          |                         |                          |                          |                                |                                |                          |               |                                 |                                 |                                 |                     |                   |                      |                      |                        |                                      |                       |                                     |                             |                            |                              |                             |                                   |                                    |                                   |                            |                       |                             |              |              |               |              |                     |                      |         |               |                         |               |          |                   |            |                  |             |   |    |         |              |      |                          |                                 |                  |                         |                          |                         |                          |                           |            |              |                         |                          |                          |              |                         |                        |                         |                        |                                   |                     |                                   |                                   |  |  |                                 |                     |                            |                     |                      |                             |                |                |                 |                               |                         |          |                 |                       |                 |                  |                 |                 |                  |          |          |   |    |         |              |      |                          |                     |                          |             |                          |                          |                        |                  |                  |                             |                            |                          |                            |                    |                    |                        |                     |                                      |               |                               |                               |                                   |                   |                        |                   |                     |               |                        |               |                            |                       |                                     |                   |            |             |                            |            |                  |                  |                  |                 |                       |                 |                  |             |             |             |                       |          |           |         |                         |                        |                              |                          |                 |                   |                 |                |                   |      |            |                           |                  |                    |                    |                  |                          |         |                   |                   |                 |                   |                   |           |                |                  |                        |           |           |                     |                           |                      |              |               |               |             |                        |                 |  |                           |  |
|  | 直流 125V 主母線盤 B 電圧 <sup>*1</sup>        |                                 |              |      |            |                         |                        |                         |                        |                        |                          |                         |                          |                          |                                |                                |                          |               |                                 |                                 |                                 |                     |                   |                      |                      |                        |                                      |                       |                                     |                             |                            |                              |                             |                                   |                                    |                                   |                            |                       |                             |              |              |               |              |                     |                      |         |               |                         |               |          |                   |            |                  |             |   |    |         |              |      |                          |                                 |                  |                         |                          |                         |                          |                           |            |              |                         |                          |                          |              |                         |                        |                         |                        |                                   |                     |                                   |                                   |  |  |                                 |                     |                            |                     |                      |                             |                |                |                 |                               |                         |          |                 |                       |                 |                  |                 |                 |                  |          |          |   |    |         |              |      |                          |                     |                          |             |                          |                          |                        |                  |                  |                             |                            |                          |                            |                    |                    |                        |                     |                                      |               |                               |                               |                                   |                   |                        |                   |                     |               |                        |               |                            |                       |                                     |                   |            |             |                            |            |                  |                  |                  |                 |                       |                 |                  |             |             |             |                       |          |           |         |                         |                        |                              |                          |                 |                   |                 |                |                   |      |            |                           |                  |                    |                    |                  |                          |         |                   |                   |                 |                   |                   |           |                |                  |                        |           |           |                     |                           |                      |              |               |               |             |                        |                 |  |                           |  |
|  | 直流 125V 主母線盤 C 電圧 <sup>*1</sup>        | 直流電源の受電状態を確認するパラメータ             |              |      |            |                         |                        |                         |                        |                        |                          |                         |                          |                          |                                |                                |                          |               |                                 |                                 |                                 |                     |                   |                      |                      |                        |                                      |                       |                                     |                             |                            |                              |                             |                                   |                                    |                                   |                            |                       |                             |              |              |               |              |                     |                      |         |               |                         |               |          |                   |            |                  |             |   |    |         |              |      |                          |                                 |                  |                         |                          |                         |                          |                           |            |              |                         |                          |                          |              |                         |                        |                         |                        |                                   |                     |                                   |                                   |  |  |                                 |                     |                            |                     |                      |                             |                |                |                 |                               |                         |          |                 |                       |                 |                  |                 |                 |                  |          |          |   |    |         |              |      |                          |                     |                          |             |                          |                          |                        |                  |                  |                             |                            |                          |                            |                    |                    |                        |                     |                                      |               |                               |                               |                                   |                   |                        |                   |                     |               |                        |               |                            |                       |                                     |                   |            |             |                            |            |                  |                  |                  |                 |                       |                 |                  |             |             |             |                       |          |           |         |                         |                        |                              |                          |                 |                   |                 |                |                   |      |            |                           |                  |                    |                    |                  |                          |         |                   |                   |                 |                   |                   |           |                |                  |                        |           |           |                     |                           |                      |              |               |               |             |                        |                 |  |                           |  |
|  | 直流 125V 主母線盤 D 電圧                      |                                 |              |      |            |                         |                        |                         |                        |                        |                          |                         |                          |                          |                                |                                |                          |               |                                 |                                 |                                 |                     |                   |                      |                      |                        |                                      |                       |                                     |                             |                            |                              |                             |                                   |                                    |                                   |                            |                       |                             |              |              |               |              |                     |                      |         |               |                         |               |          |                   |            |                  |             |   |    |         |              |      |                          |                                 |                  |                         |                          |                         |                          |                           |            |              |                         |                          |                          |              |                         |                        |                         |                        |                                   |                     |                                   |                                   |  |  |                                 |                     |                            |                     |                      |                             |                |                |                 |                               |                         |          |                 |                       |                 |                  |                 |                 |                  |          |          |   |    |         |              |      |                          |                     |                          |             |                          |                          |                        |                  |                  |                             |                            |                          |                            |                    |                    |                        |                     |                                      |               |                               |                               |                                   |                   |                        |                   |                     |               |                        |               |                            |                       |                                     |                   |            |             |                            |            |                  |                  |                  |                 |                       |                 |                  |             |             |             |                       |          |           |         |                         |                        |                              |                          |                 |                   |                 |                |                   |      |            |                           |                  |                    |                    |                  |                          |         |                   |                   |                 |                   |                   |           |                |                  |                        |           |           |                     |                           |                      |              |               |               |             |                        |                 |  |                           |  |
|  | 直流 125V 充電器盤 A 充電器電圧                   |                                 |              |      |            |                         |                        |                         |                        |                        |                          |                         |                          |                          |                                |                                |                          |               |                                 |                                 |                                 |                     |                   |                      |                      |                        |                                      |                       |                                     |                             |                            |                              |                             |                                   |                                    |                                   |                            |                       |                             |              |              |               |              |                     |                      |         |               |                         |               |          |                   |            |                  |             |   |    |         |              |      |                          |                                 |                  |                         |                          |                         |                          |                           |            |              |                         |                          |                          |              |                         |                        |                         |                        |                                   |                     |                                   |                                   |  |  |                                 |                     |                            |                     |                      |                             |                |                |                 |                               |                         |          |                 |                       |                 |                  |                 |                 |                  |          |          |   |    |         |              |      |                          |                     |                          |             |                          |                          |                        |                  |                  |                             |                            |                          |                            |                    |                    |                        |                     |                                      |               |                               |                               |                                   |                   |                        |                   |                     |               |                        |               |                            |                       |                                     |                   |            |             |                            |            |                  |                  |                  |                 |                       |                 |                  |             |             |             |                       |          |           |         |                         |                        |                              |                          |                 |                   |                 |                |                   |      |            |                           |                  |                    |                    |                  |                          |         |                   |                   |                 |                   |                   |           |                |                  |                        |           |           |                     |                           |                      |              |               |               |             |                        |                 |  |                           |  |
|  | 直流 125V 充電器盤 B 充電器電圧                   |                                 |              |      |            |                         |                        |                         |                        |                        |                          |                         |                          |                          |                                |                                |                          |               |                                 |                                 |                                 |                     |                   |                      |                      |                        |                                      |                       |                                     |                             |                            |                              |                             |                                   |                                    |                                   |                            |                       |                             |              |              |               |              |                     |                      |         |               |                         |               |          |                   |            |                  |             |   |    |         |              |      |                          |                                 |                  |                         |                          |                         |                          |                           |            |              |                         |                          |                          |              |                         |                        |                         |                        |                                   |                     |                                   |                                   |  |  |                                 |                     |                            |                     |                      |                             |                |                |                 |                               |                         |          |                 |                       |                 |                  |                 |                 |                  |          |          |   |    |         |              |      |                          |                     |                          |             |                          |                          |                        |                  |                  |                             |                            |                          |                            |                    |                    |                        |                     |                                      |               |                               |                               |                                   |                   |                        |                   |                     |               |                        |               |                            |                       |                                     |                   |            |             |                            |            |                  |                  |                  |                 |                       |                 |                  |             |             |             |                       |          |           |         |                         |                        |                              |                          |                 |                   |                 |                |                   |      |            |                           |                  |                    |                    |                  |                          |         |                   |                   |                 |                   |                   |           |                |                  |                        |           |           |                     |                           |                      |              |               |               |             |                        |                 |  |                           |  |
|  | 直流 125V 充電器盤 A-2 充電器電圧                 |                                 |              |      |            |                         |                        |                         |                        |                        |                          |                         |                          |                          |                                |                                |                          |               |                                 |                                 |                                 |                     |                   |                      |                      |                        |                                      |                       |                                     |                             |                            |                              |                             |                                   |                                    |                                   |                            |                       |                             |              |              |               |              |                     |                      |         |               |                         |               |          |                   |            |                  |             |   |    |         |              |      |                          |                                 |                  |                         |                          |                         |                          |                           |            |              |                         |                          |                          |              |                         |                        |                         |                        |                                   |                     |                                   |                                   |  |  |                                 |                     |                            |                     |                      |                             |                |                |                 |                               |                         |          |                 |                       |                 |                  |                 |                 |                  |          |          |   |    |         |              |      |                          |                     |                          |             |                          |                          |                        |                  |                  |                             |                            |                          |                            |                    |                    |                        |                     |                                      |               |                               |                               |                                   |                   |                        |                   |                     |               |                        |               |                            |                       |                                     |                   |            |             |                            |            |                  |                  |                  |                 |                       |                 |                  |             |             |             |                       |          |           |         |                         |                        |                              |                          |                 |                   |                 |                |                   |      |            |                           |                  |                    |                    |                  |                          |         |                   |                   |                 |                   |                   |           |                |                  |                        |           |           |                     |                           |                      |              |               |               |             |                        |                 |  |                           |  |
|  | 直流 125V 充電器盤 A-2 蓄電池電圧 <sup>*1</sup>   |                                 |              |      |            |                         |                        |                         |                        |                        |                          |                         |                          |                          |                                |                                |                          |               |                                 |                                 |                                 |                     |                   |                      |                      |                        |                                      |                       |                                     |                             |                            |                              |                             |                                   |                                    |                                   |                            |                       |                             |              |              |               |              |                     |                      |         |               |                         |               |          |                   |            |                  |             |   |    |         |              |      |                          |                                 |                  |                         |                          |                         |                          |                           |            |              |                         |                          |                          |              |                         |                        |                         |                        |                                   |                     |                                   |                                   |  |  |                                 |                     |                            |                     |                      |                             |                |                |                 |                               |                         |          |                 |                       |                 |                  |                 |                 |                  |          |          |   |    |         |              |      |                          |                     |                          |             |                          |                          |                        |                  |                  |                             |                            |                          |                            |                    |                    |                        |                     |                                      |               |                               |                               |                                   |                   |                        |                   |                     |               |                        |               |                            |                       |                                     |                   |            |             |                            |            |                  |                  |                  |                 |                       |                 |                  |             |             |             |                       |          |           |         |                         |                        |                              |                          |                 |                   |                 |                |                   |      |            |                           |                  |                    |                    |                  |                          |         |                   |                   |                 |                   |                   |           |                |                  |                        |           |           |                     |                           |                      |              |               |               |             |                        |                 |  |                           |  |
|  | AM 用直流 125V 充電器盤充電器電圧                  |                                 |              |      |            |                         |                        |                         |                        |                        |                          |                         |                          |                          |                                |                                |                          |               |                                 |                                 |                                 |                     |                   |                      |                      |                        |                                      |                       |                                     |                             |                            |                              |                             |                                   |                                    |                                   |                            |                       |                             |              |              |               |              |                     |                      |         |               |                         |               |          |                   |            |                  |             |   |    |         |              |      |                          |                                 |                  |                         |                          |                         |                          |                           |            |              |                         |                          |                          |              |                         |                        |                         |                        |                                   |                     |                                   |                                   |  |  |                                 |                     |                            |                     |                      |                             |                |                |                 |                               |                         |          |                 |                       |                 |                  |                 |                 |                  |          |          |   |    |         |              |      |                          |                     |                          |             |                          |                          |                        |                  |                  |                             |                            |                          |                            |                    |                    |                        |                     |                                      |               |                               |                               |                                   |                   |                        |                   |                     |               |                        |               |                            |                       |                                     |                   |            |             |                            |            |                  |                  |                  |                 |                       |                 |                  |             |             |             |                       |          |           |         |                         |                        |                              |                          |                 |                   |                 |                |                   |      |            |                           |                  |                    |                    |                  |                          |         |                   |                   |                 |                   |                   |           |                |                  |                        |           |           |                     |                           |                      |              |               |               |             |                        |                 |  |                           |  |
|  | AM 用直流 125V 充電器盤蓄電池電圧 <sup>*1</sup>    |                                 |              |      |            |                         |                        |                         |                        |                        |                          |                         |                          |                          |                                |                                |                          |               |                                 |                                 |                                 |                     |                   |                      |                      |                        |                                      |                       |                                     |                             |                            |                              |                             |                                   |                                    |                                   |                            |                       |                             |              |              |               |              |                     |                      |         |               |                         |               |          |                   |            |                  |             |   |    |         |              |      |                          |                                 |                  |                         |                          |                         |                          |                           |            |              |                         |                          |                          |              |                         |                        |                         |                        |                                   |                     |                                   |                                   |  |  |                                 |                     |                            |                     |                      |                             |                |                |                 |                               |                         |          |                 |                       |                 |                  |                 |                 |                  |          |          |   |    |         |              |      |                          |                     |                          |             |                          |                          |                        |                  |                  |                             |                            |                          |                            |                    |                    |                        |                     |                                      |               |                               |                               |                                   |                   |                        |                   |                     |               |                        |               |                            |                       |                                     |                   |            |             |                            |            |                  |                  |                  |                 |                       |                 |                  |             |             |             |                       |          |           |         |                         |                        |                              |                          |                 |                   |                 |                |                   |      |            |                           |                  |                    |                    |                  |                          |         |                   |                   |                 |                   |                   |           |                |                  |                        |           |           |                     |                           |                      |              |               |               |             |                        |                 |  |                           |  |
|  | 非常用 D/G 発電機電圧 <sup>*1</sup>            | 非常用ディーゼル発電機の運転状態を確認するパラメータ      |              |      |            |                         |                        |                         |                        |                        |                          |                         |                          |                          |                                |                                |                          |               |                                 |                                 |                                 |                     |                   |                      |                      |                        |                                      |                       |                                     |                             |                            |                              |                             |                                   |                                    |                                   |                            |                       |                             |              |              |               |              |                     |                      |         |               |                         |               |          |                   |            |                  |             |   |    |         |              |      |                          |                                 |                  |                         |                          |                         |                          |                           |            |              |                         |                          |                          |              |                         |                        |                         |                        |                                   |                     |                                   |                                   |  |  |                                 |                     |                            |                     |                      |                             |                |                |                 |                               |                         |          |                 |                       |                 |                  |                 |                 |                  |          |          |   |    |         |              |      |                          |                     |                          |             |                          |                          |                        |                  |                  |                             |                            |                          |                            |                    |                    |                        |                     |                                      |               |                               |                               |                                   |                   |                        |                   |                     |               |                        |               |                            |                       |                                     |                   |            |             |                            |            |                  |                  |                  |                 |                       |                 |                  |             |             |             |                       |          |           |         |                         |                        |                              |                          |                 |                   |                 |                |                   |      |            |                           |                  |                    |                    |                  |                          |         |                   |                   |                 |                   |                   |           |                |                  |                        |           |           |                     |                           |                      |              |               |               |             |                        |                 |  |                           |  |
|  | 非常用 D/G 発電機周波数 <sup>*1</sup>           |                                 |              |      |            |                         |                        |                         |                        |                        |                          |                         |                          |                          |                                |                                |                          |               |                                 |                                 |                                 |                     |                   |                      |                      |                        |                                      |                       |                                     |                             |                            |                              |                             |                                   |                                    |                                   |                            |                       |                             |              |              |               |              |                     |                      |         |               |                         |               |          |                   |            |                  |             |   |    |         |              |      |                          |                                 |                  |                         |                          |                         |                          |                           |            |              |                         |                          |                          |              |                         |                        |                         |                        |                                   |                     |                                   |                                   |  |  |                                 |                     |                            |                     |                      |                             |                |                |                 |                               |                         |          |                 |                       |                 |                  |                 |                 |                  |          |          |   |    |         |              |      |                          |                     |                          |             |                          |                          |                        |                  |                  |                             |                            |                          |                            |                    |                    |                        |                     |                                      |               |                               |                               |                                   |                   |                        |                   |                     |               |                        |               |                            |                       |                                     |                   |            |             |                            |            |                  |                  |                  |                 |                       |                 |                  |             |             |             |                       |          |           |         |                         |                        |                              |                          |                 |                   |                 |                |                   |      |            |                           |                  |                    |                    |                  |                          |         |                   |                   |                 |                   |                   |           |                |                  |                        |           |           |                     |                           |                      |              |               |               |             |                        |                 |  |                           |  |
|  | 非常用 D/G 発電機電力 <sup>*1</sup>            |                                 |              |      |            |                         |                        |                         |                        |                        |                          |                         |                          |                          |                                |                                |                          |               |                                 |                                 |                                 |                     |                   |                      |                      |                        |                                      |                       |                                     |                             |                            |                              |                             |                                   |                                    |                                   |                            |                       |                             |              |              |               |              |                     |                      |         |               |                         |               |          |                   |            |                  |             |   |    |         |              |      |                          |                                 |                  |                         |                          |                         |                          |                           |            |              |                         |                          |                          |              |                         |                        |                         |                        |                                   |                     |                                   |                                   |  |  |                                 |                     |                            |                     |                      |                             |                |                |                 |                               |                         |          |                 |                       |                 |                  |                 |                 |                  |          |          |   |    |         |              |      |                          |                     |                          |             |                          |                          |                        |                  |                  |                             |                            |                          |                            |                    |                    |                        |                     |                                      |               |                               |                               |                                   |                   |                        |                   |                     |               |                        |               |                            |                       |                                     |                   |            |             |                            |            |                  |                  |                  |                 |                       |                 |                  |             |             |             |                       |          |           |         |                         |                        |                              |                          |                 |                   |                 |                |                   |      |            |                           |                  |                    |                    |                  |                          |         |                   |                   |                 |                   |                   |           |                |                  |                        |           |           |                     |                           |                      |              |               |               |             |                        |                 |  |                           |  |
|  | 非常用 D/G 発電機電圧 (他号炉) <sup>*1</sup>      |                                 |              |      |            |                         |                        |                         |                        |                        |                          |                         |                          |                          |                                |                                |                          |               |                                 |                                 |                                 |                     |                   |                      |                      |                        |                                      |                       |                                     |                             |                            |                              |                             |                                   |                                    |                                   |                            |                       |                             |              |              |               |              |                     |                      |         |               |                         |               |          |                   |            |                  |             |   |    |         |              |      |                          |                                 |                  |                         |                          |                         |                          |                           |            |              |                         |                          |                          |              |                         |                        |                         |                        |                                   |                     |                                   |                                   |  |  |                                 |                     |                            |                     |                      |                             |                |                |                 |                               |                         |          |                 |                       |                 |                  |                 |                 |                  |          |          |   |    |         |              |      |                          |                     |                          |             |                          |                          |                        |                  |                  |                             |                            |                          |                            |                    |                    |                        |                     |                                      |               |                               |                               |                                   |                   |                        |                   |                     |               |                        |               |                            |                       |                                     |                   |            |             |                            |            |                  |                  |                  |                 |                       |                 |                  |             |             |             |                       |          |           |         |                         |                        |                              |                          |                 |                   |                 |                |                   |      |            |                           |                  |                    |                    |                  |                          |         |                   |                   |                 |                   |                   |           |                |                  |                        |           |           |                     |                           |                      |              |               |               |             |                        |                 |  |                           |  |
|  | 非常用 D/G 発電機周波数 (他号炉) <sup>*1</sup>     |                                 |              |      |            |                         |                        |                         |                        |                        |                          |                         |                          |                          |                                |                                |                          |               |                                 |                                 |                                 |                     |                   |                      |                      |                        |                                      |                       |                                     |                             |                            |                              |                             |                                   |                                    |                                   |                            |                       |                             |              |              |               |              |                     |                      |         |               |                         |               |          |                   |            |                  |             |   |    |         |              |      |                          |                                 |                  |                         |                          |                         |                          |                           |            |              |                         |                          |                          |              |                         |                        |                         |                        |                                   |                     |                                   |                                   |  |  |                                 |                     |                            |                     |                      |                             |                |                |                 |                               |                         |          |                 |                       |                 |                  |                 |                 |                  |          |          |   |    |         |              |      |                          |                     |                          |             |                          |                          |                        |                  |                  |                             |                            |                          |                            |                    |                    |                        |                     |                                      |               |                               |                               |                                   |                   |                        |                   |                     |               |                        |               |                            |                       |                                     |                   |            |             |                            |            |                  |                  |                  |                 |                       |                 |                  |             |             |             |                       |          |           |         |                         |                        |                              |                          |                 |                   |                 |                |                   |      |            |                           |                  |                    |                    |                  |                          |         |                   |                   |                 |                   |                   |           |                |                  |                        |           |           |                     |                           |                      |              |               |               |             |                        |                 |  |                           |  |
|  | 非常用 D/G 発電機電力 (他号炉) <sup>*1</sup>      |                                 |              |      |            |                         |                        |                         |                        |                        |                          |                         |                          |                          |                                |                                |                          |               |                                 |                                 |                                 |                     |                   |                      |                      |                        |                                      |                       |                                     |                             |                            |                              |                             |                                   |                                    |                                   |                            |                       |                             |              |              |               |              |                     |                      |         |               |                         |               |          |                   |            |                  |             |   |    |         |              |      |                          |                                 |                  |                         |                          |                         |                          |                           |            |              |                         |                          |                          |              |                         |                        |                         |                        |                                   |                     |                                   |                                   |  |  |                                 |                     |                            |                     |                      |                             |                |                |                 |                               |                         |          |                 |                       |                 |                  |                 |                 |                  |          |          |   |    |         |              |      |                          |                     |                          |             |                          |                          |                        |                  |                  |                             |                            |                          |                            |                    |                    |                        |                     |                                      |               |                               |                               |                                   |                   |                        |                   |                     |               |                        |               |                            |                       |                                     |                   |            |             |                            |            |                  |                  |                  |                 |                       |                 |                  |             |             |             |                       |          |           |         |                         |                        |                              |                          |                 |                   |                 |                |                   |      |            |                           |                  |                    |                    |                  |                          |         |                   |                   |                 |                   |                   |           |                |                  |                        |           |           |                     |                           |                      |              |               |               |             |                        |                 |  |                           |  |
|  | 第一 GTG 発電機電圧 <sup>*1</sup>             | 代替電源設備の運転状態を確認するパラメータ           |              |      |            |                         |                        |                         |                        |                        |                          |                         |                          |                          |                                |                                |                          |               |                                 |                                 |                                 |                     |                   |                      |                      |                        |                                      |                       |                                     |                             |                            |                              |                             |                                   |                                    |                                   |                            |                       |                             |              |              |               |              |                     |                      |         |               |                         |               |          |                   |            |                  |             |   |    |         |              |      |                          |                                 |                  |                         |                          |                         |                          |                           |            |              |                         |                          |                          |              |                         |                        |                         |                        |                                   |                     |                                   |                                   |  |  |                                 |                     |                            |                     |                      |                             |                |                |                 |                               |                         |          |                 |                       |                 |                  |                 |                 |                  |          |          |   |    |         |              |      |                          |                     |                          |             |                          |                          |                        |                  |                  |                             |                            |                          |                            |                    |                    |                        |                     |                                      |               |                               |                               |                                   |                   |                        |                   |                     |               |                        |               |                            |                       |                                     |                   |            |             |                            |            |                  |                  |                  |                 |                       |                 |                  |             |             |             |                       |          |           |         |                         |                        |                              |                          |                 |                   |                 |                |                   |      |            |                           |                  |                    |                    |                  |                          |         |                   |                   |                 |                   |                   |           |                |                  |                        |           |           |                     |                           |                      |              |               |               |             |                        |                 |  |                           |  |
|  | 第一 GTG 発電機周波数 <sup>*1</sup>            |                                 |              |      |            |                         |                        |                         |                        |                        |                          |                         |                          |                          |                                |                                |                          |               |                                 |                                 |                                 |                     |                   |                      |                      |                        |                                      |                       |                                     |                             |                            |                              |                             |                                   |                                    |                                   |                            |                       |                             |              |              |               |              |                     |                      |         |               |                         |               |          |                   |            |                  |             |   |    |         |              |      |                          |                                 |                  |                         |                          |                         |                          |                           |            |              |                         |                          |                          |              |                         |                        |                         |                        |                                   |                     |                                   |                                   |  |  |                                 |                     |                            |                     |                      |                             |                |                |                 |                               |                         |          |                 |                       |                 |                  |                 |                 |                  |          |          |   |    |         |              |      |                          |                     |                          |             |                          |                          |                        |                  |                  |                             |                            |                          |                            |                    |                    |                        |                     |                                      |               |                               |                               |                                   |                   |                        |                   |                     |               |                        |               |                            |                       |                                     |                   |            |             |                            |            |                  |                  |                  |                 |                       |                 |                  |             |             |             |                       |          |           |         |                         |                        |                              |                          |                 |                   |                 |                |                   |      |            |                           |                  |                    |                    |                  |                          |         |                   |                   |                 |                   |                   |           |                |                  |                        |           |           |                     |                           |                      |              |               |               |             |                        |                 |  |                           |  |
|  | 第一 GTG 発電機電力                           |                                 |              |      |            |                         |                        |                         |                        |                        |                          |                         |                          |                          |                                |                                |                          |               |                                 |                                 |                                 |                     |                   |                      |                      |                        |                                      |                       |                                     |                             |                            |                              |                             |                                   |                                    |                                   |                            |                       |                             |              |              |               |              |                     |                      |         |               |                         |               |          |                   |            |                  |             |   |    |         |              |      |                          |                                 |                  |                         |                          |                         |                          |                           |            |              |                         |                          |                          |              |                         |                        |                         |                        |                                   |                     |                                   |                                   |  |  |                                 |                     |                            |                     |                      |                             |                |                |                 |                               |                         |          |                 |                       |                 |                  |                 |                 |                  |          |          |   |    |         |              |      |                          |                     |                          |             |                          |                          |                        |                  |                  |                             |                            |                          |                            |                    |                    |                        |                     |                                      |               |                               |                               |                                   |                   |                        |                   |                     |               |                        |               |                            |                       |                                     |                   |            |             |                            |            |                  |                  |                  |                 |                       |                 |                  |             |             |             |                       |          |           |         |                         |                        |                              |                          |                 |                   |                 |                |                   |      |            |                           |                  |                    |                    |                  |                          |         |                   |                   |                 |                   |                   |           |                |                  |                        |           |           |                     |                           |                      |              |               |               |             |                        |                 |  |                           |  |
|  | 第二 GTG 発電機電圧                           |                                 |              |      |            |                         |                        |                         |                        |                        |                          |                         |                          |                          |                                |                                |                          |               |                                 |                                 |                                 |                     |                   |                      |                      |                        |                                      |                       |                                     |                             |                            |                              |                             |                                   |                                    |                                   |                            |                       |                             |              |              |               |              |                     |                      |         |               |                         |               |          |                   |            |                  |             |   |    |         |              |      |                          |                                 |                  |                         |                          |                         |                          |                           |            |              |                         |                          |                          |              |                         |                        |                         |                        |                                   |                     |                                   |                                   |  |  |                                 |                     |                            |                     |                      |                             |                |                |                 |                               |                         |          |                 |                       |                 |                  |                 |                 |                  |          |          |   |    |         |              |      |                          |                     |                          |             |                          |                          |                        |                  |                  |                             |                            |                          |                            |                    |                    |                        |                     |                                      |               |                               |                               |                                   |                   |                        |                   |                     |               |                        |               |                            |                       |                                     |                   |            |             |                            |            |                  |                  |                  |                 |                       |                 |                  |             |             |             |                       |          |           |         |                         |                        |                              |                          |                 |                   |                 |                |                   |      |            |                           |                  |                    |                    |                  |                          |         |                   |                   |                 |                   |                   |           |                |                  |                        |           |           |                     |                           |                      |              |               |               |             |                        |                 |  |                           |  |
|  | 第二 GTG 発電機周波数                          |                                 |              |      |            |                         |                        |                         |                        |                        |                          |                         |                          |                          |                                |                                |                          |               |                                 |                                 |                                 |                     |                   |                      |                      |                        |                                      |                       |                                     |                             |                            |                              |                             |                                   |                                    |                                   |                            |                       |                             |              |              |               |              |                     |                      |         |               |                         |               |          |                   |            |                  |             |   |    |         |              |      |                          |                                 |                  |                         |                          |                         |                          |                           |            |              |                         |                          |                          |              |                         |                        |                         |                        |                                   |                     |                                   |                                   |  |  |                                 |                     |                            |                     |                      |                             |                |                |                 |                               |                         |          |                 |                       |                 |                  |                 |                 |                  |          |          |   |    |         |              |      |                          |                     |                          |             |                          |                          |                        |                  |                  |                             |                            |                          |                            |                    |                    |                        |                     |                                      |               |                               |                               |                                   |                   |                        |                   |                     |               |                        |               |                            |                       |                                     |                   |            |             |                            |            |                  |                  |                  |                 |                       |                 |                  |             |             |             |                       |          |           |         |                         |                        |                              |                          |                 |                   |                 |                |                   |      |            |                           |                  |                    |                    |                  |                          |         |                   |                   |                 |                   |                   |           |                |                  |                        |           |           |                     |                           |                      |              |               |               |             |                        |                 |  |                           |  |
|  | 第二 GTG 発電機電力                           |                                 |              |      |            |                         |                        |                         |                        |                        |                          |                         |                          |                          |                                |                                |                          |               |                                 |                                 |                                 |                     |                   |                      |                      |                        |                                      |                       |                                     |                             |                            |                              |                             |                                   |                                    |                                   |                            |                       |                             |              |              |               |              |                     |                      |         |               |                         |               |          |                   |            |                  |             |   |    |         |              |      |                          |                                 |                  |                         |                          |                         |                          |                           |            |              |                         |                          |                          |              |                         |                        |                         |                        |                                   |                     |                                   |                                   |  |  |                                 |                     |                            |                     |                      |                             |                |                |                 |                               |                         |          |                 |                       |                 |                  |                 |                 |                  |          |          |   |    |         |              |      |                          |                     |                          |             |                          |                          |                        |                  |                  |                             |                            |                          |                            |                    |                    |                        |                     |                                      |               |                               |                               |                                   |                   |                        |                   |                     |               |                        |               |                            |                       |                                     |                   |            |             |                            |            |                  |                  |                  |                 |                       |                 |                  |             |             |             |                       |          |           |         |                         |                        |                              |                          |                 |                   |                 |                |                   |      |            |                           |                  |                    |                    |                  |                          |         |                   |                   |                 |                   |                   |           |                |                  |                        |           |           |                     |                           |                      |              |               |               |             |                        |                 |  |                           |  |
|  | 電源車電圧 <sup>*1</sup>                    |                                 |              |      |            |                         |                        |                         |                        |                        |                          |                         |                          |                          |                                |                                |                          |               |                                 |                                 |                                 |                     |                   |                      |                      |                        |                                      |                       |                                     |                             |                            |                              |                             |                                   |                                    |                                   |                            |                       |                             |              |              |               |              |                     |                      |         |               |                         |               |          |                   |            |                  |             |   |    |         |              |      |                          |                                 |                  |                         |                          |                         |                          |                           |            |              |                         |                          |                          |              |                         |                        |                         |                        |                                   |                     |                                   |                                   |  |  |                                 |                     |                            |                     |                      |                             |                |                |                 |                               |                         |          |                 |                       |                 |                  |                 |                 |                  |          |          |   |    |         |              |      |                          |                     |                          |             |                          |                          |                        |                  |                  |                             |                            |                          |                            |                    |                    |                        |                     |                                      |               |                               |                               |                                   |                   |                        |                   |                     |               |                        |               |                            |                       |                                     |                   |            |             |                            |            |                  |                  |                  |                 |                       |                 |                  |             |             |             |                       |          |           |         |                         |                        |                              |                          |                 |                   |                 |                |                   |      |            |                           |                  |                    |                    |                  |                          |         |                   |                   |                 |                   |                   |           |                |                  |                        |           |           |                     |                           |                      |              |               |               |             |                        |                 |  |                           |  |
|  | 電源車周波数 <sup>*1</sup>                   |                                 |              |      |            |                         |                        |                         |                        |                        |                          |                         |                          |                          |                                |                                |                          |               |                                 |                                 |                                 |                     |                   |                      |                      |                        |                                      |                       |                                     |                             |                            |                              |                             |                                   |                                    |                                   |                            |                       |                             |              |              |               |              |                     |                      |         |               |                         |               |          |                   |            |                  |             |   |    |         |              |      |                          |                                 |                  |                         |                          |                         |                          |                           |            |              |                         |                          |                          |              |                         |                        |                         |                        |                                   |                     |                                   |                                   |  |  |                                 |                     |                            |                     |                      |                             |                |                |                 |                               |                         |          |                 |                       |                 |                  |                 |                 |                  |          |          |   |    |         |              |      |                          |                     |                          |             |                          |                          |                        |                  |                  |                             |                            |                          |                            |                    |                    |                        |                     |                                      |               |                               |                               |                                   |                   |                        |                   |                     |               |                        |               |                            |                       |                                     |                   |            |             |                            |            |                  |                  |                  |                 |                       |                 |                  |             |             |             |                       |          |           |         |                         |                        |                              |                          |                 |                   |                 |                |                   |      |            |                           |                  |                    |                    |                  |                          |         |                   |                   |                 |                   |                   |           |                |                  |                        |           |           |                     |                           |                      |              |               |               |             |                        |                 |  |                           |  |
|  | 直流給電車電圧                                |                                 |              |      |            |                         |                        |                         |                        |                        |                          |                         |                          |                          |                                |                                |                          |               |                                 |                                 |                                 |                     |                   |                      |                      |                        |                                      |                       |                                     |                             |                            |                              |                             |                                   |                                    |                                   |                            |                       |                             |              |              |               |              |                     |                      |         |               |                         |               |          |                   |            |                  |             |   |    |         |              |      |                          |                                 |                  |                         |                          |                         |                          |                           |            |              |                         |                          |                          |              |                         |                        |                         |                        |                                   |                     |                                   |                                   |  |  |                                 |                     |                            |                     |                      |                             |                |                |                 |                               |                         |          |                 |                       |                 |                  |                 |                 |                  |          |          |   |    |         |              |      |                          |                     |                          |             |                          |                          |                        |                  |                  |                             |                            |                          |                            |                    |                    |                        |                     |                                      |               |                               |                               |                                   |                   |                        |                   |                     |               |                        |               |                            |                       |                                     |                   |            |             |                            |            |                  |                  |                  |                 |                       |                 |                  |             |             |             |                       |          |           |         |                         |                        |                              |                          |                 |                   |                 |                |                   |      |            |                           |                  |                    |                    |                  |                          |         |                   |                   |                 |                   |                   |           |                |                  |                        |           |           |                     |                           |                      |              |               |               |             |                        |                 |  |                           |  |
|  | 荒所側緊急用 M/C 電圧                          | 緊急用 M/C の受電状態を確認するパラメータ         |              |      |            |                         |                        |                         |                        |                        |                          |                         |                          |                          |                                |                                |                          |               |                                 |                                 |                                 |                     |                   |                      |                      |                        |                                      |                       |                                     |                             |                            |                              |                             |                                   |                                    |                                   |                            |                       |                             |              |              |               |              |                     |                      |         |               |                         |               |          |                   |            |                  |             |   |    |         |              |      |                          |                                 |                  |                         |                          |                         |                          |                           |            |              |                         |                          |                          |              |                         |                        |                         |                        |                                   |                     |                                   |                                   |  |  |                                 |                     |                            |                     |                      |                             |                |                |                 |                               |                         |          |                 |                       |                 |                  |                 |                 |                  |          |          |   |    |         |              |      |                          |                     |                          |             |                          |                          |                        |                  |                  |                             |                            |                          |                            |                    |                    |                        |                     |                                      |               |                               |                               |                                   |                   |                        |                   |                     |               |                        |               |                            |                       |                                     |                   |            |             |                            |            |                  |                  |                  |                 |                       |                 |                  |             |             |             |                       |          |           |         |                         |                        |                              |                          |                 |                   |                 |                |                   |      |            |                           |                  |                    |                    |                  |                          |         |                   |                   |                 |                   |                   |           |                |                  |                        |           |           |                     |                           |                      |              |               |               |             |                        |                 |  |                           |  |
|  | 大浜側緊急用 M/C 電圧                          |                                 |              |      |            |                         |                        |                         |                        |                        |                          |                         |                          |                          |                                |                                |                          |               |                                 |                                 |                                 |                     |                   |                      |                      |                        |                                      |                       |                                     |                             |                            |                              |                             |                                   |                                    |                                   |                            |                       |                             |              |              |               |              |                     |                      |         |               |                         |               |          |                   |            |                  |             |   |    |         |              |      |                          |                                 |                  |                         |                          |                         |                          |                           |            |              |                         |                          |                          |              |                         |                        |                         |                        |                                   |                     |                                   |                                   |  |  |                                 |                     |                            |                     |                      |                             |                |                |                 |                               |                         |          |                 |                       |                 |                  |                 |                 |                  |          |          |   |    |         |              |      |                          |                     |                          |             |                          |                          |                        |                  |                  |                             |                            |                          |                            |                    |                    |                        |                     |                                      |               |                               |                               |                                   |                   |                        |                   |                     |               |                        |               |                            |                       |                                     |                   |            |             |                            |            |                  |                  |                  |                 |                       |                 |                  |             |             |             |                       |          |           |         |                         |                        |                              |                          |                 |                   |                 |                |                   |      |            |                           |                  |                    |                    |                  |                          |         |                   |                   |                 |                   |                   |           |                |                  |                        |           |           |                     |                           |                      |              |               |               |             |                        |                 |  |                           |  |
|  | 軽油タンク 油面                               | 燃料の確保状態を確認するパラメータ               |              |      |            |                         |                        |                         |                        |                        |                          |                         |                          |                          |                                |                                |                          |               |                                 |                                 |                                 |                     |                   |                      |                      |                        |                                      |                       |                                     |                             |                            |                              |                             |                                   |                                    |                                   |                            |                       |                             |              |              |               |              |                     |                      |         |               |                         |               |          |                   |            |                  |             |   |    |         |              |      |                          |                                 |                  |                         |                          |                         |                          |                           |            |              |                         |                          |                          |              |                         |                        |                         |                        |                                   |                     |                                   |                                   |  |  |                                 |                     |                            |                     |                      |                             |                |                |                 |                               |                         |          |                 |                       |                 |                  |                 |                 |                  |          |          |   |    |         |              |      |                          |                     |                          |             |                          |                          |                        |                  |                  |                             |                            |                          |                            |                    |                    |                        |                     |                                      |               |                               |                               |                                   |                   |                        |                   |                     |               |                        |               |                            |                       |                                     |                   |            |             |                            |            |                  |                  |                  |                 |                       |                 |                  |             |             |             |                       |          |           |         |                         |                        |                              |                          |                 |                   |                 |                |                   |      |            |                           |                  |                    |                    |                  |                          |         |                   |                   |                 |                   |                   |           |                |                  |                        |           |           |                     |                           |                      |              |               |               |             |                        |                 |  |                           |  |
|  | 燃料ディタンク 油面                             |                                 |              |      |            |                         |                        |                         |                        |                        |                          |                         |                          |                          |                                |                                |                          |               |                                 |                                 |                                 |                     |                   |                      |                      |                        |                                      |                       |                                     |                             |                            |                              |                             |                                   |                                    |                                   |                            |                       |                             |              |              |               |              |                     |                      |         |               |                         |               |          |                   |            |                  |             |   |    |         |              |      |                          |                                 |                  |                         |                          |                         |                          |                           |            |              |                         |                          |                          |              |                         |                        |                         |                        |                                   |                     |                                   |                                   |  |  |                                 |                     |                            |                     |                      |                             |                |                |                 |                               |                         |          |                 |                       |                 |                  |                 |                 |                  |          |          |   |    |         |              |      |                          |                     |                          |             |                          |                          |                        |                  |                  |                             |                            |                          |                            |                    |                    |                        |                     |                                      |               |                               |                               |                                   |                   |                        |                   |                     |               |                        |               |                            |                       |                                     |                   |            |             |                            |            |                  |                  |                  |                 |                       |                 |                  |             |             |             |                       |          |           |         |                         |                        |                              |                          |                 |                   |                 |                |                   |      |            |                           |                  |                    |                    |                  |                          |         |                   |                   |                 |                   |                   |           |                |                  |                        |           |           |                     |                           |                      |              |               |               |             |                        |                 |  |                           |  |
|  | タンクローリー 油タンク レベル                       |                                 |              |      |            |                         |                        |                         |                        |                        |                          |                         |                          |                          |                                |                                |                          |               |                                 |                                 |                                 |                     |                   |                      |                      |                        |                                      |                       |                                     |                             |                            |                              |                             |                                   |                                    |                                   |                            |                       |                             |              |              |               |              |                     |                      |         |               |                         |               |          |                   |            |                  |             |   |    |         |              |      |                          |                                 |                  |                         |                          |                         |                          |                           |            |              |                         |                          |                          |              |                         |                        |                         |                        |                                   |                     |                                   |                                   |  |  |                                 |                     |                            |                     |                      |                             |                |                |                 |                               |                         |          |                 |                       |                 |                  |                 |                 |                  |          |          |   |    |         |              |      |                          |                     |                          |             |                          |                          |                        |                  |                  |                             |                            |                          |                            |                    |                    |                        |                     |                                      |               |                               |                               |                                   |                   |                        |                   |                     |               |                        |               |                            |                       |                                     |                   |            |             |                            |            |                  |                  |                  |                 |                       |                 |                  |             |             |             |                       |          |           |         |                         |                        |                              |                          |                 |                   |                 |                |                   |      |            |                           |                  |                    |                    |                  |                          |         |                   |                   |                 |                   |                   |           |                |                  |                        |           |           |                     |                           |                      |              |               |               |             |                        |                 |  |                           |  |
|  | 各機器油タンク レベル                            |                                 |              |      |            |                         |                        |                         |                        |                        |                          |                         |                          |                          |                                |                                |                          |               |                                 |                                 |                                 |                     |                   |                      |                      |                        |                                      |                       |                                     |                             |                            |                              |                             |                                   |                                    |                                   |                            |                       |                             |              |              |               |              |                     |                      |         |               |                         |               |          |                   |            |                  |             |   |    |         |              |      |                          |                                 |                  |                         |                          |                         |                          |                           |            |              |                         |                          |                          |              |                         |                        |                         |                        |                                   |                     |                                   |                                   |  |  |                                 |                     |                            |                     |                      |                             |                |                |                 |                               |                         |          |                 |                       |                 |                  |                 |                 |                  |          |          |   |    |         |              |      |                          |                     |                          |             |                          |                          |                        |                  |                  |                             |                            |                          |                            |                    |                    |                        |                     |                                      |               |                               |                               |                                   |                   |                        |                   |                     |               |                        |               |                            |                       |                                     |                   |            |             |                            |            |                  |                  |                  |                 |                       |                 |                  |             |             |             |                       |          |           |         |                         |                        |                              |                          |                 |                   |                 |                |                   |      |            |                           |                  |                    |                    |                  |                          |         |                   |                   |                 |                   |                   |           |                |                  |                        |           |           |                     |                           |                      |              |               |               |             |                        |                 |  |                           |  |
| 分類   | 補助パラメータ                                | 補助パラメータの分類理由                    |              |      |            |                         |                        |                         |                        |                        |                          |                         |                          |                          |                                |                                |                          |               |                                 |                                 |                                 |                     |                   |                      |                      |                        |                                      |                       |                                     |                             |                            |                              |                             |                                   |                                    |                                   |                            |                       |                             |              |              |               |              |                     |                      |         |               |                         |               |          |                   |            |                  |             |   |    |         |              |      |                          |                                 |                  |                         |                          |                         |                          |                           |            |              |                         |                          |                          |              |                         |                        |                         |                        |                                   |                     |                                   |                                   |  |  |                                 |                     |                            |                     |                      |                             |                |                |                 |                               |                         |          |                 |                       |                 |                  |                 |                 |                  |          |          |   |    |         |              |      |                          |                     |                          |             |                          |                          |                        |                  |                  |                             |                            |                          |                            |                    |                    |                        |                     |                                      |               |                               |                               |                                   |                   |                        |                   |                     |               |                        |               |                            |                       |                                     |                   |            |             |                            |            |                  |                  |                  |                 |                       |                 |                  |             |             |             |                       |          |           |         |                         |                        |                              |                          |                 |                   |                 |                |                   |      |            |                           |                  |                    |                    |                  |                          |         |                   |                   |                 |                   |                   |           |                |                  |                        |           |           |                     |                           |                      |              |               |               |             |                        |                 |  |                           |  |
| 電源関係   | 275kV 東海原子力線 1 L、 2 L 電圧               | 東海原子力線 1 L、 2 L の受電状態を確認するパラメータ |              |      |            |                         |                        |                         |                        |                        |                          |                         |                          |                          |                                |                                |                          |               |                                 |                                 |                                 |                     |                   |                      |                      |                        |                                      |                       |                                     |                             |                            |                              |                             |                                   |                                    |                                   |                            |                       |                             |              |              |               |              |                     |                      |         |               |                         |               |          |                   |            |                  |             |   |    |         |              |      |                          |                                 |                  |                         |                          |                         |                          |                           |            |              |                         |                          |                          |              |                         |                        |                         |                        |                                   |                     |                                   |                                   |  |  |                                 |                     |                            |                     |                      |                             |                |                |                 |                               |                         |          |                 |                       |                 |                  |                 |                 |                  |          |          |   |    |         |              |      |                          |                     |                          |             |                          |                          |                        |                  |                  |                             |                            |                          |                            |                    |                    |                        |                     |                                      |               |                               |                               |                                   |                   |                        |                   |                     |               |                        |               |                            |                       |                                     |                   |            |             |                            |            |                  |                  |                  |                 |                       |                 |                  |             |             |             |                       |          |           |         |                         |                        |                              |                          |                 |                   |                 |                |                   |      |            |                           |                  |                    |                    |                  |                          |         |                   |                   |                 |                   |                   |           |                |                  |                        |           |           |                     |                           |                      |              |               |               |             |                        |                 |  |                           |  |
|  | 154kV 原子力 1 号線電圧                       | 原子力 1 号線の受電状態を確認するパラメータ         |              |      |            |                         |                        |                         |                        |                        |                          |                         |                          |                          |                                |                                |                          |               |                                 |                                 |                                 |                     |                   |                      |                      |                        |                                      |                       |                                     |                             |                            |                              |                             |                                   |                                    |                                   |                            |                       |                             |              |              |               |              |                     |                      |         |               |                         |               |          |                   |            |                  |             |   |    |         |              |      |                          |                                 |                  |                         |                          |                         |                          |                           |            |              |                         |                          |                          |              |                         |                        |                         |                        |                                   |                     |                                   |                                   |  |  |                                 |                     |                            |                     |                      |                             |                |                |                 |                               |                         |          |                 |                       |                 |                  |                 |                 |                  |          |          |   |    |         |              |      |                          |                     |                          |             |                          |                          |                        |                  |                  |                             |                            |                          |                            |                    |                    |                        |                     |                                      |               |                               |                               |                                   |                   |                        |                   |                     |               |                        |               |                            |                       |                                     |                   |            |             |                            |            |                  |                  |                  |                 |                       |                 |                  |             |             |             |                       |          |           |         |                         |                        |                              |                          |                 |                   |                 |                |                   |      |            |                           |                  |                    |                    |                  |                          |         |                   |                   |                 |                   |                   |           |                |                  |                        |           |           |                     |                           |                      |              |               |               |             |                        |                 |  |                           |  |
|  | M／C 2 C 電圧 <sup>*1</sup>               | 非常用 M／C の受電状態を確認するパラメータ         |              |      |            |                         |                        |                         |                        |                        |                          |                         |                          |                          |                                |                                |                          |               |                                 |                                 |                                 |                     |                   |                      |                      |                        |                                      |                       |                                     |                             |                            |                              |                             |                                   |                                    |                                   |                            |                       |                             |              |              |               |              |                     |                      |         |               |                         |               |          |                   |            |                  |             |   |    |         |              |      |                          |                                 |                  |                         |                          |                         |                          |                           |            |              |                         |                          |                          |              |                         |                        |                         |                        |                                   |                     |                                   |                                   |  |  |                                 |                     |                            |                     |                      |                             |                |                |                 |                               |                         |          |                 |                       |                 |                  |                 |                 |                  |          |          |   |    |         |              |      |                          |                     |                          |             |                          |                          |                        |                  |                  |                             |                            |                          |                            |                    |                    |                        |                     |                                      |               |                               |                               |                                   |                   |                        |                   |                     |               |                        |               |                            |                       |                                     |                   |            |             |                            |            |                  |                  |                  |                 |                       |                 |                  |             |             |             |                       |          |           |         |                         |                        |                              |                          |                 |                   |                 |                |                   |      |            |                           |                  |                    |                    |                  |                          |         |                   |                   |                 |                   |                   |           |                |                  |                        |           |           |                     |                           |                      |              |               |               |             |                        |                 |  |                           |  |
|  | M／C 2 D 電圧 <sup>*1</sup>               |                                 |              |      |            |                         |                        |                         |                        |                        |                          |                         |                          |                          |                                |                                |                          |               |                                 |                                 |                                 |                     |                   |                      |                      |                        |                                      |                       |                                     |                             |                            |                              |                             |                                   |                                    |                                   |                            |                       |                             |              |              |               |              |                     |                      |         |               |                         |               |          |                   |            |                  |             |   |    |         |              |      |                          |                                 |                  |                         |                          |                         |                          |                           |            |              |                         |                          |                          |              |                         |                        |                         |                        |                                   |                     |                                   |                                   |  |  |                                 |                     |                            |                     |                      |                             |                |                |                 |                               |                         |          |                 |                       |                 |                  |                 |                 |                  |          |          |   |    |         |              |      |                          |                     |                          |             |                          |                          |                        |                  |                  |                             |                            |                          |                            |                    |                    |                        |                     |                                      |               |                               |                               |                                   |                   |                        |                   |                     |               |                        |               |                            |                       |                                     |                   |            |             |                            |            |                  |                  |                  |                 |                       |                 |                  |             |             |             |                       |          |           |         |                         |                        |                              |                          |                 |                   |                 |                |                   |      |            |                           |                  |                    |                    |                  |                          |         |                   |                   |                 |                   |                   |           |                |                  |                        |           |           |                     |                           |                      |              |               |               |             |                        |                 |  |                           |  |
|  | M／C HPCS 電圧 <sup>*1</sup>              |                                 |              |      |            |                         |                        |                         |                        |                        |                          |                         |                          |                          |                                |                                |                          |               |                                 |                                 |                                 |                     |                   |                      |                      |                        |                                      |                       |                                     |                             |                            |                              |                             |                                   |                                    |                                   |                            |                       |                             |              |              |               |              |                     |                      |         |               |                         |               |          |                   |            |                  |             |   |    |         |              |      |                          |                                 |                  |                         |                          |                         |                          |                           |            |              |                         |                          |                          |              |                         |                        |                         |                        |                                   |                     |                                   |                                   |  |  |                                 |                     |                            |                     |                      |                             |                |                |                 |                               |                         |          |                 |                       |                 |                  |                 |                 |                  |          |          |   |    |         |              |      |                          |                     |                          |             |                          |                          |                        |                  |                  |                             |                            |                          |                            |                    |                    |                        |                     |                                      |               |                               |                               |                                   |                   |                        |                   |                     |               |                        |               |                            |                       |                                     |                   |            |             |                            |            |                  |                  |                  |                 |                       |                 |                  |             |             |             |                       |          |           |         |                         |                        |                              |                          |                 |                   |                 |                |                   |      |            |                           |                  |                    |                    |                  |                          |         |                   |                   |                 |                   |                   |           |                |                  |                        |           |           |                     |                           |                      |              |               |               |             |                        |                 |  |                           |  |
|  | M／C 2 E 電圧                             |                                 |              |      |            |                         |                        |                         |                        |                        |                          |                         |                          |                          |                                |                                |                          |               |                                 |                                 |                                 |                     |                   |                      |                      |                        |                                      |                       |                                     |                             |                            |                              |                             |                                   |                                    |                                   |                            |                       |                             |              |              |               |              |                     |                      |         |               |                         |               |          |                   |            |                  |             |   |    |         |              |      |                          |                                 |                  |                         |                          |                         |                          |                           |            |              |                         |                          |                          |              |                         |                        |                         |                        |                                   |                     |                                   |                                   |  |  |                                 |                     |                            |                     |                      |                             |                |                |                 |                               |                         |          |                 |                       |                 |                  |                 |                 |                  |          |          |   |    |         |              |      |                          |                     |                          |             |                          |                          |                        |                  |                  |                             |                            |                          |                            |                    |                    |                        |                     |                                      |               |                               |                               |                                   |                   |                        |                   |                     |               |                        |               |                            |                       |                                     |                   |            |             |                            |            |                  |                  |                  |                 |                       |                 |                  |             |             |             |                       |          |           |         |                         |                        |                              |                          |                 |                   |                 |                |                   |      |            |                           |                  |                    |                    |                  |                          |         |                   |                   |                 |                   |                   |           |                |                  |                        |           |           |                     |                           |                      |              |               |               |             |                        |                 |  |                           |  |
|  | M／C 2 B－2 電圧                           | 非常用 P／C の受電状態を確認するパラメータ         |              |      |            |                         |                        |                         |                        |                        |                          |                         |                          |                          |                                |                                |                          |               |                                 |                                 |                                 |                     |                   |                      |                      |                        |                                      |                       |                                     |                             |                            |                              |                             |                                   |                                    |                                   |                            |                       |                             |              |              |               |              |                     |                      |         |               |                         |               |          |                   |            |                  |             |   |    |         |              |      |                          |                                 |                  |                         |                          |                         |                          |                           |            |              |                         |                          |                          |              |                         |                        |                         |                        |                                   |                     |                                   |                                   |  |  |                                 |                     |                            |                     |                      |                             |                |                |                 |                               |                         |          |                 |                       |                 |                  |                 |                 |                  |          |          |   |    |         |              |      |                          |                     |                          |             |                          |                          |                        |                  |                  |                             |                            |                          |                            |                    |                    |                        |                     |                                      |               |                               |                               |                                   |                   |                        |                   |                     |               |                        |               |                            |                       |                                     |                   |            |             |                            |            |                  |                  |                  |                 |                       |                 |                  |             |             |             |                       |          |           |         |                         |                        |                              |                          |                 |                   |                 |                |                   |      |            |                           |                  |                    |                    |                  |                          |         |                   |                   |                 |                   |                   |           |                |                  |                        |           |           |                     |                           |                      |              |               |               |             |                        |                 |  |                           |  |
|  | P／C 2 C 電圧 <sup>*1</sup>               |                                 |              |      |            |                         |                        |                         |                        |                        |                          |                         |                          |                          |                                |                                |                          |               |                                 |                                 |                                 |                     |                   |                      |                      |                        |                                      |                       |                                     |                             |                            |                              |                             |                                   |                                    |                                   |                            |                       |                             |              |              |               |              |                     |                      |         |               |                         |               |          |                   |            |                  |             |   |    |         |              |      |                          |                                 |                  |                         |                          |                         |                          |                           |            |              |                         |                          |                          |              |                         |                        |                         |                        |                                   |                     |                                   |                                   |  |  |                                 |                     |                            |                     |                      |                             |                |                |                 |                               |                         |          |                 |                       |                 |                  |                 |                 |                  |          |          |   |    |         |              |      |                          |                     |                          |             |                          |                          |                        |                  |                  |                             |                            |                          |                            |                    |                    |                        |                     |                                      |               |                               |                               |                                   |                   |                        |                   |                     |               |                        |               |                            |                       |                                     |                   |            |             |                            |            |                  |                  |                  |                 |                       |                 |                  |             |             |             |                       |          |           |         |                         |                        |                              |                          |                 |                   |                 |                |                   |      |            |                           |                  |                    |                    |                  |                          |         |                   |                   |                 |                   |                   |           |                |                  |                        |           |           |                     |                           |                      |              |               |               |             |                        |                 |  |                           |  |
|  | P／C 2 D 電圧 <sup>*1</sup>               |                                 |              |      |            |                         |                        |                         |                        |                        |                          |                         |                          |                          |                                |                                |                          |               |                                 |                                 |                                 |                     |                   |                      |                      |                        |                                      |                       |                                     |                             |                            |                              |                             |                                   |                                    |                                   |                            |                       |                             |              |              |               |              |                     |                      |         |               |                         |               |          |                   |            |                  |             |   |    |         |              |      |                          |                                 |                  |                         |                          |                         |                          |                           |            |              |                         |                          |                          |              |                         |                        |                         |                        |                                   |                     |                                   |                                   |  |  |                                 |                     |                            |                     |                      |                             |                |                |                 |                               |                         |          |                 |                       |                 |                  |                 |                 |                  |          |          |   |    |         |              |      |                          |                     |                          |             |                          |                          |                        |                  |                  |                             |                            |                          |                            |                    |                    |                        |                     |                                      |               |                               |                               |                                   |                   |                        |                   |                     |               |                        |               |                            |                       |                                     |                   |            |             |                            |            |                  |                  |                  |                 |                       |                 |                  |             |             |             |                       |          |           |         |                         |                        |                              |                          |                 |                   |                 |                |                   |      |            |                           |                  |                    |                    |                  |                          |         |                   |                   |                 |                   |                   |           |                |                  |                        |           |           |                     |                           |                      |              |               |               |             |                        |                 |  |                           |  |
|  | P／C 2 B－2 電圧                           |                                 |              |      |            |                         |                        |                         |                        |                        |                          |                         |                          |                          |                                |                                |                          |               |                                 |                                 |                                 |                     |                   |                      |                      |                        |                                      |                       |                                     |                             |                            |                              |                             |                                   |                                    |                                   |                            |                       |                             |              |              |               |              |                     |                      |         |               |                         |               |          |                   |            |                  |             |   |    |         |              |      |                          |                                 |                  |                         |                          |                         |                          |                           |            |              |                         |                          |                          |              |                         |                        |                         |                        |                                   |                     |                                   |                                   |  |  |                                 |                     |                            |                     |                      |                             |                |                |                 |                               |                         |          |                 |                       |                 |                  |                 |                 |                  |          |          |   |    |         |              |      |                          |                     |                          |             |                          |                          |                        |                  |                  |                             |                            |                          |                            |                    |                    |                        |                     |                                      |               |                               |                               |                                   |                   |                        |                   |                     |               |                        |               |                            |                       |                                     |                   |            |             |                            |            |                  |                  |                  |                 |                       |                 |                  |             |             |             |                       |          |           |         |                         |                        |                              |                          |                 |                   |                 |                |                   |      |            |                           |                  |                    |                    |                  |                          |         |                   |                   |                 |                   |                   |           |                |                  |                        |           |           |                     |                           |                      |              |               |               |             |                        |                 |  |                           |  |
|  | 緊急用M／C 電圧 <sup>*1</sup>                | 緊急用M／C の受電状態を確認するパラメータ          |              |      |            |                         |                        |                         |                        |                        |                          |                         |                          |                          |                                |                                |                          |               |                                 |                                 |                                 |                     |                   |                      |                      |                        |                                      |                       |                                     |                             |                            |                              |                             |                                   |                                    |                                   |                            |                       |                             |              |              |               |              |                     |                      |         |               |                         |               |          |                   |            |                  |             |   |    |         |              |      |                          |                                 |                  |                         |                          |                         |                          |                           |            |              |                         |                          |                          |              |                         |                        |                         |                        |                                   |                     |                                   |                                   |  |  |                                 |                     |                            |                     |                      |                             |                |                |                 |                               |                         |          |                 |                       |                 |                  |                 |                 |                  |          |          |   |    |         |              |      |                          |                     |                          |             |                          |                          |                        |                  |                  |                             |                            |                          |                            |                    |                    |                        |                     |                                      |               |                               |                               |                                   |                   |                        |                   |                     |               |                        |               |                            |                       |                                     |                   |            |             |                            |            |                  |                  |                  |                 |                       |                 |                  |             |             |             |                       |          |           |         |                         |                        |                              |                          |                 |                   |                 |                |                   |      |            |                           |                  |                    |                    |                  |                          |         |                   |                   |                 |                   |                   |           |                |                  |                        |           |           |                     |                           |                      |              |               |               |             |                        |                 |  |                           |  |
|  | 緊急用P／C 電圧 <sup>*1</sup>                | 緊急用P／C の受電状態を確認するパラメータ          |              |      |            |                         |                        |                         |                        |                        |                          |                         |                          |                          |                                |                                |                          |               |                                 |                                 |                                 |                     |                   |                      |                      |                        |                                      |                       |                                     |                             |                            |                              |                             |                                   |                                    |                                   |                            |                       |                             |              |              |               |              |                     |                      |         |               |                         |               |          |                   |            |                  |             |   |    |         |              |      |                          |                                 |                  |                         |                          |                         |                          |                           |            |              |                         |                          |                          |              |                         |                        |                         |                        |                                   |                     |                                   |                                   |  |  |                                 |                     |                            |                     |                      |                             |                |                |                 |                               |                         |          |                 |                       |                 |                  |                 |                 |                  |          |          |   |    |         |              |      |                          |                     |                          |             |                          |                          |                        |                  |                  |                             |                            |                          |                            |                    |                    |                        |                     |                                      |               |                               |                               |                                   |                   |                        |                   |                     |               |                        |               |                            |                       |                                     |                   |            |             |                            |            |                  |                  |                  |                 |                       |                 |                  |             |             |             |                       |          |           |         |                         |                        |                              |                          |                 |                   |                 |                |                   |      |            |                           |                  |                    |                    |                  |                          |         |                   |                   |                 |                   |                   |           |                |                  |                        |           |           |                     |                           |                      |              |               |               |             |                        |                 |  |                           |  |
|  | 直流 125V 主母線盤 2 A 電圧 <sup>*1</sup>      | 直流電源の受電状態を確認するパラメータ             |              |      |            |                         |                        |                         |                        |                        |                          |                         |                          |                          |                                |                                |                          |               |                                 |                                 |                                 |                     |                   |                      |                      |                        |                                      |                       |                                     |                             |                            |                              |                             |                                   |                                    |                                   |                            |                       |                             |              |              |               |              |                     |                      |         |               |                         |               |          |                   |            |                  |             |   |    |         |              |      |                          |                                 |                  |                         |                          |                         |                          |                           |            |              |                         |                          |                          |              |                         |                        |                         |                        |                                   |                     |                                   |                                   |  |  |                                 |                     |                            |                     |                      |                             |                |                |                 |                               |                         |          |                 |                       |                 |                  |                 |                 |                  |          |          |   |    |         |              |      |                          |                     |                          |             |                          |                          |                        |                  |                  |                             |                            |                          |                            |                    |                    |                        |                     |                                      |               |                               |                               |                                   |                   |                        |                   |                     |               |                        |               |                            |                       |                                     |                   |            |             |                            |            |                  |                  |                  |                 |                       |                 |                  |             |             |             |                       |          |           |         |                         |                        |                              |                          |                 |                   |                 |                |                   |      |            |                           |                  |                    |                    |                  |                          |         |                   |                   |                 |                   |                   |           |                |                  |                        |           |           |                     |                           |                      |              |               |               |             |                        |                 |  |                           |  |
|  | 直流 125V 主母線盤 2 B 電圧 <sup>*1</sup>      |                                 |              |      |            |                         |                        |                         |                        |                        |                          |                         |                          |                          |                                |                                |                          |               |                                 |                                 |                                 |                     |                   |                      |                      |                        |                                      |                       |                                     |                             |                            |                              |                             |                                   |                                    |                                   |                            |                       |                             |              |              |               |              |                     |                      |         |               |                         |               |          |                   |            |                  |             |   |    |         |              |      |                          |                                 |                  |                         |                          |                         |                          |                           |            |              |                         |                          |                          |              |                         |                        |                         |                        |                                   |                     |                                   |                                   |  |  |                                 |                     |                            |                     |                      |                             |                |                |                 |                               |                         |          |                 |                       |                 |                  |                 |                 |                  |          |          |   |    |         |              |      |                          |                     |                          |             |                          |                          |                        |                  |                  |                             |                            |                          |                            |                    |                    |                        |                     |                                      |               |                               |                               |                                   |                   |                        |                   |                     |               |                        |               |                            |                       |                                     |                   |            |             |                            |            |                  |                  |                  |                 |                       |                 |                  |             |             |             |                       |          |           |         |                         |                        |                              |                          |                 |                   |                 |                |                   |      |            |                           |                  |                    |                    |                  |                          |         |                   |                   |                 |                   |                   |           |                |                  |                        |           |           |                     |                           |                      |              |               |               |             |                        |                 |  |                           |  |
|  | 直流 125V 主母線盤HPCS 電圧 <sup>*1</sup>      |                                 |              |      |            |                         |                        |                         |                        |                        |                          |                         |                          |                          |                                |                                |                          |               |                                 |                                 |                                 |                     |                   |                      |                      |                        |                                      |                       |                                     |                             |                            |                              |                             |                                   |                                    |                                   |                            |                       |                             |              |              |               |              |                     |                      |         |               |                         |               |          |                   |            |                  |             |   |    |         |              |      |                          |                                 |                  |                         |                          |                         |                          |                           |            |              |                         |                          |                          |              |                         |                        |                         |                        |                                   |                     |                                   |                                   |  |  |                                 |                     |                            |                     |                      |                             |                |                |                 |                               |                         |          |                 |                       |                 |                  |                 |                 |                  |          |          |   |    |         |              |      |                          |                     |                          |             |                          |                          |                        |                  |                  |                             |                            |                          |                            |                    |                    |                        |                     |                                      |               |                               |                               |                                   |                   |                        |                   |                     |               |                        |               |                            |                       |                                     |                   |            |             |                            |            |                  |                  |                  |                 |                       |                 |                  |             |             |             |                       |          |           |         |                         |                        |                              |                          |                 |                   |                 |                |                   |      |            |                           |                  |                    |                    |                  |                          |         |                   |                   |                 |                   |                   |           |                |                  |                        |           |           |                     |                           |                      |              |               |               |             |                        |                 |  |                           |  |
|  | 直流±24V 中性子モニタ用分電盤 2 A 電圧 <sup>*1</sup> |                                 |              |      |            |                         |                        |                         |                        |                        |                          |                         |                          |                          |                                |                                |                          |               |                                 |                                 |                                 |                     |                   |                      |                      |                        |                                      |                       |                                     |                             |                            |                              |                             |                                   |                                    |                                   |                            |                       |                             |              |              |               |              |                     |                      |         |               |                         |               |          |                   |            |                  |             |   |    |         |              |      |                          |                                 |                  |                         |                          |                         |                          |                           |            |              |                         |                          |                          |              |                         |                        |                         |                        |                                   |                     |                                   |                                   |  |  |                                 |                     |                            |                     |                      |                             |                |                |                 |                               |                         |          |                 |                       |                 |                  |                 |                 |                  |          |          |   |    |         |              |      |                          |                     |                          |             |                          |                          |                        |                  |                  |                             |                            |                          |                            |                    |                    |                        |                     |                                      |               |                               |                               |                                   |                   |                        |                   |                     |               |                        |               |                            |                       |                                     |                   |            |             |                            |            |                  |                  |                  |                 |                       |                 |                  |             |             |             |                       |          |           |         |                         |                        |                              |                          |                 |                   |                 |                |                   |      |            |                           |                  |                    |                    |                  |                          |         |                   |                   |                 |                   |                   |           |                |                  |                        |           |           |                     |                           |                      |              |               |               |             |                        |                 |  |                           |  |
|  | 直流±24V 中性子モニタ用分電盤 2 B 電圧 <sup>*1</sup> |                                 |              |      |            |                         |                        |                         |                        |                        |                          |                         |                          |                          |                                |                                |                          |               |                                 |                                 |                                 |                     |                   |                      |                      |                        |                                      |                       |                                     |                             |                            |                              |                             |                                   |                                    |                                   |                            |                       |                             |              |              |               |              |                     |                      |         |               |                         |               |          |                   |            |                  |             |   |    |         |              |      |                          |                                 |                  |                         |                          |                         |                          |                           |            |              |                         |                          |                          |              |                         |                        |                         |                        |                                   |                     |                                   |                                   |  |  |                                 |                     |                            |                     |                      |                             |                |                |                 |                               |                         |          |                 |                       |                 |                  |                 |                 |                  |          |          |   |    |         |              |      |                          |                     |                          |             |                          |                          |                        |                  |                  |                             |                            |                          |                            |                    |                    |                        |                     |                                      |               |                               |                               |                                   |                   |                        |                   |                     |               |                        |               |                            |                       |                                     |                   |            |             |                            |            |                  |                  |                  |                 |                       |                 |                  |             |             |             |                       |          |           |         |                         |                        |                              |                          |                 |                   |                 |                |                   |      |            |                           |                  |                    |                    |                  |                          |         |                   |                   |                 |                   |                   |           |                |                  |                        |           |           |                     |                           |                      |              |               |               |             |                        |                 |  |                           |  |
|  | 緊急用直流 125V 主母線盤電圧 <sup>*1</sup>        |                                 |              |      |            |                         |                        |                         |                        |                        |                          |                         |                          |                          |                                |                                |                          |               |                                 |                                 |                                 |                     |                   |                      |                      |                        |                                      |                       |                                     |                             |                            |                              |                             |                                   |                                    |                                   |                            |                       |                             |              |              |               |              |                     |                      |         |               |                         |               |          |                   |            |                  |             |   |    |         |              |      |                          |                                 |                  |                         |                          |                         |                          |                           |            |              |                         |                          |                          |              |                         |                        |                         |                        |                                   |                     |                                   |                                   |  |  |                                 |                     |                            |                     |                      |                             |                |                |                 |                               |                         |          |                 |                       |                 |                  |                 |                 |                  |          |          |   |    |         |              |      |                          |                     |                          |             |                          |                          |                        |                  |                  |                             |                            |                          |                            |                    |                    |                        |                     |                                      |               |                               |                               |                                   |                   |                        |                   |                     |               |                        |               |                            |                       |                                     |                   |            |             |                            |            |                  |                  |                  |                 |                       |                 |                  |             |             |             |                       |          |           |         |                         |                        |                              |                          |                 |                   |                 |                |                   |      |            |                           |                  |                    |                    |                  |                          |         |                   |                   |                 |                   |                   |           |                |                  |                        |           |           |                     |                           |                      |              |               |               |             |                        |                 |  |                           |  |
|  | 2 C ・ 2 D D／G 発電機電圧                    | 非常用ディーゼル発電機の運転状態を確認するパラメータ      |              |      |            |                         |                        |                         |                        |                        |                          |                         |                          |                          |                                |                                |                          |               |                                 |                                 |                                 |                     |                   |                      |                      |                        |                                      |                       |                                     |                             |                            |                              |                             |                                   |                                    |                                   |                            |                       |                             |              |              |               |              |                     |                      |         |               |                         |               |          |                   |            |                  |             |   |    |         |              |      |                          |                                 |                  |                         |                          |                         |                          |                           |            |              |                         |                          |                          |              |                         |                        |                         |                        |                                   |                     |                                   |                                   |  |  |                                 |                     |                            |                     |                      |                             |                |                |                 |                               |                         |          |                 |                       |                 |                  |                 |                 |                  |          |          |   |    |         |              |      |                          |                     |                          |             |                          |                          |                        |                  |                  |                             |                            |                          |                            |                    |                    |                        |                     |                                      |               |                               |                               |                                   |                   |                        |                   |                     |               |                        |               |                            |                       |                                     |                   |            |             |                            |            |                  |                  |                  |                 |                       |                 |                  |             |             |             |                       |          |           |         |                         |                        |                              |                          |                 |                   |                 |                |                   |      |            |                           |                  |                    |                    |                  |                          |         |                   |                   |                 |                   |                   |           |                |                  |                        |           |           |                     |                           |                      |              |               |               |             |                        |                 |  |                           |  |
|  | 2 C ・ 2 D D／G 発電機電力                    |                                 |              |      |            |                         |                        |                         |                        |                        |                          |                         |                          |                          |                                |                                |                          |               |                                 |                                 |                                 |                     |                   |                      |                      |                        |                                      |                       |                                     |                             |                            |                              |                             |                                   |                                    |                                   |                            |                       |                             |              |              |               |              |                     |                      |         |               |                         |               |          |                   |            |                  |             |   |    |         |              |      |                          |                                 |                  |                         |                          |                         |                          |                           |            |              |                         |                          |                          |              |                         |                        |                         |                        |                                   |                     |                                   |                                   |  |  |                                 |                     |                            |                     |                      |                             |                |                |                 |                               |                         |          |                 |                       |                 |                  |                 |                 |                  |          |          |   |    |         |              |      |                          |                     |                          |             |                          |                          |                        |                  |                  |                             |                            |                          |                            |                    |                    |                        |                     |                                      |               |                               |                               |                                   |                   |                        |                   |                     |               |                        |               |                            |                       |                                     |                   |            |             |                            |            |                  |                  |                  |                 |                       |                 |                  |             |             |             |                       |          |           |         |                         |                        |                              |                          |                 |                   |                 |                |                   |      |            |                           |                  |                    |                    |                  |                          |         |                   |                   |                 |                   |                   |           |                |                  |                        |           |           |                     |                           |                      |              |               |               |             |                        |                 |  |                           |  |
|  | 2 C ・ 2 D D／G 発電機周波数                   |                                 |              |      |            |                         |                        |                         |                        |                        |                          |                         |                          |                          |                                |                                |                          |               |                                 |                                 |                                 |                     |                   |                      |                      |                        |                                      |                       |                                     |                             |                            |                              |                             |                                   |                                    |                                   |                            |                       |                             |              |              |               |              |                     |                      |         |               |                         |               |          |                   |            |                  |             |   |    |         |              |      |                          |                                 |                  |                         |                          |                         |                          |                           |            |              |                         |                          |                          |              |                         |                        |                         |                        |                                   |                     |                                   |                                   |  |  |                                 |                     |                            |                     |                      |                             |                |                |                 |                               |                         |          |                 |                       |                 |                  |                 |                 |                  |          |          |   |    |         |              |      |                          |                     |                          |             |                          |                          |                        |                  |                  |                             |                            |                          |                            |                    |                    |                        |                     |                                      |               |                               |                               |                                   |                   |                        |                   |                     |               |                        |               |                            |                       |                                     |                   |            |             |                            |            |                  |                  |                  |                 |                       |                 |                  |             |             |             |                       |          |           |         |                         |                        |                              |                          |                 |                   |                 |                |                   |      |            |                           |                  |                    |                    |                  |                          |         |                   |                   |                 |                   |                   |           |                |                  |                        |           |           |                     |                           |                      |              |               |               |             |                        |                 |  |                           |  |
|  | 2 C ・ 2 D 非常用ディーゼル発電機機関入口圧力            |                                 |              |      |            |                         |                        |                         |                        |                        |                          |                         |                          |                          |                                |                                |                          |               |                                 |                                 |                                 |                     |                   |                      |                      |                        |                                      |                       |                                     |                             |                            |                              |                             |                                   |                                    |                                   |                            |                       |                             |              |              |               |              |                     |                      |         |               |                         |               |          |                   |            |                  |             |   |    |         |              |      |                          |                                 |                  |                         |                          |                         |                          |                           |            |              |                         |                          |                          |              |                         |                        |                         |                        |                                   |                     |                                   |                                   |  |  |                                 |                     |                            |                     |                      |                             |                |                |                 |                               |                         |          |                 |                       |                 |                  |                 |                 |                  |          |          |   |    |         |              |      |                          |                     |                          |             |                          |                          |                        |                  |                  |                             |                            |                          |                            |                    |                    |                        |                     |                                      |               |                               |                               |                                   |                   |                        |                   |                     |               |                        |               |                            |                       |                                     |                   |            |             |                            |            |                  |                  |                  |                 |                       |                 |                  |             |             |             |                       |          |           |         |                         |                        |                              |                          |                 |                   |                 |                |                   |      |            |                           |                  |                    |                    |                  |                          |         |                   |                   |                 |                   |                   |           |                |                  |                        |           |           |                     |                           |                      |              |               |               |             |                        |                 |  |                           |  |
|  | HPCS D／G 発電機電圧                         |                                 |              |      |            |                         |                        |                         |                        |                        |                          |                         |                          |                          |                                |                                |                          |               |                                 |                                 |                                 |                     |                   |                      |                      |                        |                                      |                       |                                     |                             |                            |                              |                             |                                   |                                    |                                   |                            |                       |                             |              |              |               |              |                     |                      |         |               |                         |               |          |                   |            |                  |             |   |    |         |              |      |                          |                                 |                  |                         |                          |                         |                          |                           |            |              |                         |                          |                          |              |                         |                        |                         |                        |                                   |                     |                                   |                                   |  |  |                                 |                     |                            |                     |                      |                             |                |                |                 |                               |                         |          |                 |                       |                 |                  |                 |                 |                  |          |          |   |    |         |              |      |                          |                     |                          |             |                          |                          |                        |                  |                  |                             |                            |                          |                            |                    |                    |                        |                     |                                      |               |                               |                               |                                   |                   |                        |                   |                     |               |                        |               |                            |                       |                                     |                   |            |             |                            |            |                  |                  |                  |                 |                       |                 |                  |             |             |             |                       |          |           |         |                         |                        |                              |                          |                 |                   |                 |                |                   |      |            |                           |                  |                    |                    |                  |                          |         |                   |                   |                 |                   |                   |           |                |                  |                        |           |           |                     |                           |                      |              |               |               |             |                        |                 |  |                           |  |
|  | HPCS D／G 発電機電力                         |                                 |              |      |            |                         |                        |                         |                        |                        |                          |                         |                          |                          |                                |                                |                          |               |                                 |                                 |                                 |                     |                   |                      |                      |                        |                                      |                       |                                     |                             |                            |                              |                             |                                   |                                    |                                   |                            |                       |                             |              |              |               |              |                     |                      |         |               |                         |               |          |                   |            |                  |             |   |    |         |              |      |                          |                                 |                  |                         |                          |                         |                          |                           |            |              |                         |                          |                          |              |                         |                        |                         |                        |                                   |                     |                                   |                                   |  |  |                                 |                     |                            |                     |                      |                             |                |                |                 |                               |                         |          |                 |                       |                 |                  |                 |                 |                  |          |          |   |    |         |              |      |                          |                     |                          |             |                          |                          |                        |                  |                  |                             |                            |                          |                            |                    |                    |                        |                     |                                      |               |                               |                               |                                   |                   |                        |                   |                     |               |                        |               |                            |                       |                                     |                   |            |             |                            |            |                  |                  |                  |                 |                       |                 |                  |             |             |             |                       |          |           |         |                         |                        |                              |                          |                 |                   |                 |                |                   |      |            |                           |                  |                    |                    |                  |                          |         |                   |                   |                 |                   |                   |           |                |                  |                        |           |           |                     |                           |                      |              |               |               |             |                        |                 |  |                           |  |
|  | HPCS D／G 発電機周波数                        | 非常用ディーゼル発電機海水系の運転状態を確認するパラメータ   |              |      |            |                         |                        |                         |                        |                        |                          |                         |                          |                          |                                |                                |                          |               |                                 |                                 |                                 |                     |                   |                      |                      |                        |                                      |                       |                                     |                             |                            |                              |                             |                                   |                                    |                                   |                            |                       |                             |              |              |               |              |                     |                      |         |               |                         |               |          |                   |            |                  |             |   |    |         |              |      |                          |                                 |                  |                         |                          |                         |                          |                           |            |              |                         |                          |                          |              |                         |                        |                         |                        |                                   |                     |                                   |                                   |  |  |                                 |                     |                            |                     |                      |                             |                |                |                 |                               |                         |          |                 |                       |                 |                  |                 |                 |                  |          |          |   |    |         |              |      |                          |                     |                          |             |                          |                          |                        |                  |                  |                             |                            |                          |                            |                    |                    |                        |                     |                                      |               |                               |                               |                                   |                   |                        |                   |                     |               |                        |               |                            |                       |                                     |                   |            |             |                            |            |                  |                  |                  |                 |                       |                 |                  |             |             |             |                       |          |           |         |                         |                        |                              |                          |                 |                   |                 |                |                   |      |            |                           |                  |                    |                    |                  |                          |         |                   |                   |                 |                   |                   |           |                |                  |                        |           |           |                     |                           |                      |              |               |               |             |                        |                 |  |                           |  |
|  | 高圧炉心スプレイ系ディーゼル発電機機関入口圧力                |                                 |              |      |            |                         |                        |                         |                        |                        |                          |                         |                          |                          |                                |                                |                          |               |                                 |                                 |                                 |                     |                   |                      |                      |                        |                                      |                       |                                     |                             |                            |                              |                             |                                   |                                    |                                   |                            |                       |                             |              |              |               |              |                     |                      |         |               |                         |               |          |                   |            |                  |             |   |    |         |              |      |                          |                                 |                  |                         |                          |                         |                          |                           |            |              |                         |                          |                          |              |                         |                        |                         |                        |                                   |                     |                                   |                                   |  |  |                                 |                     |                            |                     |                      |                             |                |                |                 |                               |                         |          |                 |                       |                 |                  |                 |                 |                  |          |          |   |    |         |              |      |                          |                     |                          |             |                          |                          |                        |                  |                  |                             |                            |                          |                            |                    |                    |                        |                     |                                      |               |                               |                               |                                   |                   |                        |                   |                     |               |                        |               |                            |                       |                                     |                   |            |             |                            |            |                  |                  |                  |                 |                       |                 |                  |             |             |             |                       |          |           |         |                         |                        |                              |                          |                 |                   |                 |                |                   |      |            |                           |                  |                    |                    |                  |                          |         |                   |                   |                 |                   |                   |           |                |                  |                        |           |           |                     |                           |                      |              |               |               |             |                        |                 |  |                           |  |
|  | DGSH海水流量                               |                                 |              |      |            |                         |                        |                         |                        |                        |                          |                         |                          |                          |                                |                                |                          |               |                                 |                                 |                                 |                     |                   |                      |                      |                        |                                      |                       |                                     |                             |                            |                              |                             |                                   |                                    |                                   |                            |                       |                             |              |              |               |              |                     |                      |         |               |                         |               |          |                   |            |                  |             |   |    |         |              |      |                          |                                 |                  |                         |                          |                         |                          |                           |            |              |                         |                          |                          |              |                         |                        |                         |                        |                                   |                     |                                   |                                   |  |  |                                 |                     |                            |                     |                      |                             |                |                |                 |                               |                         |          |                 |                       |                 |                  |                 |                 |                  |          |          |   |    |         |              |      |                          |                     |                          |             |                          |                          |                        |                  |                  |                             |                            |                          |                            |                    |                    |                        |                     |                                      |               |                               |                               |                                   |                   |                        |                   |                     |               |                        |               |                            |                       |                                     |                   |            |             |                            |            |                  |                  |                  |                 |                       |                 |                  |             |             |             |                       |          |           |         |                         |                        |                              |                          |                 |                   |                 |                |                   |      |            |                           |                  |                    |                    |                  |                          |         |                   |                   |                 |                   |                   |           |                |                  |                        |           |           |                     |                           |                      |              |               |               |             |                        |                 |  |                           |  |
|  | 常設代替高圧電源装置発電機電圧                        | 代替電源設備の運転状態を確認するパラメータ           |              |      |            |                         |                        |                         |                        |                        |                          |                         |                          |                          |                                |                                |                          |               |                                 |                                 |                                 |                     |                   |                      |                      |                        |                                      |                       |                                     |                             |                            |                              |                             |                                   |                                    |                                   |                            |                       |                             |              |              |               |              |                     |                      |         |               |                         |               |          |                   |            |                  |             |   |    |         |              |      |                          |                                 |                  |                         |                          |                         |                          |                           |            |              |                         |                          |                          |              |                         |                        |                         |                        |                                   |                     |                                   |                                   |  |  |                                 |                     |                            |                     |                      |                             |                |                |                 |                               |                         |          |                 |                       |                 |                  |                 |                 |                  |          |          |   |    |         |              |      |                          |                     |                          |             |                          |                          |                        |                  |                  |                             |                            |                          |                            |                    |                    |                        |                     |                                      |               |                               |                               |                                   |                   |                        |                   |                     |               |                        |               |                            |                       |                                     |                   |            |             |                            |            |                  |                  |                  |                 |                       |                 |                  |             |             |             |                       |          |           |         |                         |                        |                              |                          |                 |                   |                 |                |                   |      |            |                           |                  |                    |                    |                  |                          |         |                   |                   |                 |                   |                   |           |                |                  |                        |           |           |                     |                           |                      |              |               |               |             |                        |                 |  |                           |  |
|  | 常設代替高圧電源装置発電機電力                        |                                 |              |      |            |                         |                        |                         |                        |                        |                          |                         |                          |                          |                                |                                |                          |               |                                 |                                 |                                 |                     |                   |                      |                      |                        |                                      |                       |                                     |                             |                            |                              |                             |                                   |                                    |                                   |                            |                       |                             |              |              |               |              |                     |                      |         |               |                         |               |          |                   |            |                  |             |   |    |         |              |      |                          |                                 |                  |                         |                          |                         |                          |                           |            |              |                         |                          |                          |              |                         |                        |                         |                        |                                   |                     |                                   |                                   |  |  |                                 |                     |                            |                     |                      |                             |                |                |                 |                               |                         |          |                 |                       |                 |                  |                 |                 |                  |          |          |   |    |         |              |      |                          |                     |                          |             |                          |                          |                        |                  |                  |                             |                            |                          |                            |                    |                    |                        |                     |                                      |               |                               |                               |                                   |                   |                        |                   |                     |               |                        |               |                            |                       |                                     |                   |            |             |                            |            |                  |                  |                  |                 |                       |                 |                  |             |             |             |                       |          |           |         |                         |                        |                              |                          |                 |                   |                 |                |                   |      |            |                           |                  |                    |                    |                  |                          |         |                   |                   |                 |                   |                   |           |                |                  |                        |           |           |                     |                           |                      |              |               |               |             |                        |                 |  |                           |  |
|  | 常設代替高圧電源装置発電機周波数                       |                                 |              |      |            |                         |                        |                         |                        |                        |                          |                         |                          |                          |                                |                                |                          |               |                                 |                                 |                                 |                     |                   |                      |                      |                        |                                      |                       |                                     |                             |                            |                              |                             |                                   |                                    |                                   |                            |                       |                             |              |              |               |              |                     |                      |         |               |                         |               |          |                   |            |                  |             |   |    |         |              |      |                          |                                 |                  |                         |                          |                         |                          |                           |            |              |                         |                          |                          |              |                         |                        |                         |                        |                                   |                     |                                   |                                   |  |  |                                 |                     |                            |                     |                      |                             |                |                |                 |                               |                         |          |                 |                       |                 |                  |                 |                 |                  |          |          |   |    |         |              |      |                          |                     |                          |             |                          |                          |                        |                  |                  |                             |                            |                          |                            |                    |                    |                        |                     |                                      |               |                               |                               |                                   |                   |                        |                   |                     |               |                        |               |                            |                       |                                     |                   |            |             |                            |            |                  |                  |                  |                 |                       |                 |                  |             |             |             |                       |          |           |         |                         |                        |                              |                          |                 |                   |                 |                |                   |      |            |                           |                  |                    |                    |                  |                          |         |                   |                   |                 |                   |                   |           |                |                  |                        |           |           |                     |                           |                      |              |               |               |             |                        |                 |  |                           |  |
|  | 可搬型代替低圧電源車発電機電圧                        |                                 |              |      |            |                         |                        |                         |                        |                        |                          |                         |                          |                          |                                |                                |                          |               |                                 |                                 |                                 |                     |                   |                      |                      |                        |                                      |                       |                                     |                             |                            |                              |                             |                                   |                                    |                                   |                            |                       |                             |              |              |               |              |                     |                      |         |               |                         |               |          |                   |            |                  |             |   |    |         |              |      |                          |                                 |                  |                         |                          |                         |                          |                           |            |              |                         |                          |                          |              |                         |                        |                         |                        |                                   |                     |                                   |                                   |  |  |                                 |                     |                            |                     |                      |                             |                |                |                 |                               |                         |          |                 |                       |                 |                  |                 |                 |                  |          |          |   |    |         |              |      |                          |                     |                          |             |                          |                          |                        |                  |                  |                             |                            |                          |                            |                    |                    |                        |                     |                                      |               |                               |                               |                                   |                   |                        |                   |                     |               |                        |               |                            |                       |                                     |                   |            |             |                            |            |                  |                  |                  |                 |                       |                 |                  |             |             |             |                       |          |           |         |                         |                        |                              |                          |                 |                   |                 |                |                   |      |            |                           |                  |                    |                    |                  |                          |         |                   |                   |                 |                   |                   |           |                |                  |                        |           |           |                     |                           |                      |              |               |               |             |                        |                 |  |                           |  |
|  | 可搬型代替低圧電源車発電機電力                        |                                 |              |      |            |                         |                        |                         |                        |                        |                          |                         |                          |                          |                                |                                |                          |               |                                 |                                 |                                 |                     |                   |                      |                      |                        |                                      |                       |                                     |                             |                            |                              |                             |                                   |                                    |                                   |                            |                       |                             |              |              |               |              |                     |                      |         |               |                         |               |          |                   |            |                  |             |   |    |         |              |      |                          |                                 |                  |                         |                          |                         |                          |                           |            |              |                         |                          |                          |              |                         |                        |                         |                        |                                   |                     |                                   |                                   |  |  |                                 |                     |                            |                     |                      |                             |                |                |                 |                               |                         |          |                 |                       |                 |                  |                 |                 |                  |          |          |   |    |         |              |      |                          |                     |                          |             |                          |                          |                        |                  |                  |                             |                            |                          |                            |                    |                    |                        |                     |                                      |               |                               |                               |                                   |                   |                        |                   |                     |               |                        |               |                            |                       |                                     |                   |            |             |                            |            |                  |                  |                  |                 |                       |                 |                  |             |             |             |                       |          |           |         |                         |                        |                              |                          |                 |                   |                 |                |                   |      |            |                           |                  |                    |                    |                  |                          |         |                   |                   |                 |                   |                   |           |                |                  |                        |           |           |                     |                           |                      |              |               |               |             |                        |                 |  |                           |  |
|  | 可搬型代替低圧電源車発電機周波数                       |                                 |              |      |            |                         |                        |                         |                        |                        |                          |                         |                          |                          |                                |                                |                          |               |                                 |                                 |                                 |                     |                   |                      |                      |                        |                                      |                       |                                     |                             |                            |                              |                             |                                   |                                    |                                   |                            |                       |                             |              |              |               |              |                     |                      |         |               |                         |               |          |                   |            |                  |             |   |    |         |              |      |                          |                                 |                  |                         |                          |                         |                          |                           |            |              |                         |                          |                          |              |                         |                        |                         |                        |                                   |                     |                                   |                                   |  |  |                                 |                     |                            |                     |                      |                             |                |                |                 |                               |                         |          |                 |                       |                 |                  |                 |                 |                  |          |          |   |    |         |              |      |                          |                     |                          |             |                          |                          |                        |                  |                  |                             |                            |                          |                            |                    |                    |                        |                     |                                      |               |                               |                               |                                   |                   |                        |                   |                     |               |                        |               |                            |                       |                                     |                   |            |             |                            |            |                  |                  |                  |                 |                       |                 |                  |             |             |             |                       |          |           |         |                         |                        |                              |                          |                 |                   |                 |                |                   |      |            |                           |                  |                    |                    |                  |                          |         |                   |                   |                 |                   |                   |           |                |                  |                        |           |           |                     |                           |                      |              |               |               |             |                        |                 |  |                           |  |
|  | 可搬型整流器電圧                               |                                 |              |      |            |                         |                        |                         |                        |                        |                          |                         |                          |                          |                                |                                |                          |               |                                 |                                 |                                 |                     |                   |                      |                      |                        |                                      |                       |                                     |                             |                            |                              |                             |                                   |                                    |                                   |                            |                       |                             |              |              |               |              |                     |                      |         |               |                         |               |          |                   |            |                  |             |   |    |         |              |      |                          |                                 |                  |                         |                          |                         |                          |                           |            |              |                         |                          |                          |              |                         |                        |                         |                        |                                   |                     |                                   |                                   |  |  |                                 |                     |                            |                     |                      |                             |                |                |                 |                               |                         |          |                 |                       |                 |                  |                 |                 |                  |          |          |   |    |         |              |      |                          |                     |                          |             |                          |                          |                        |                  |                  |                             |                            |                          |                            |                    |                    |                        |                     |                                      |               |                               |                               |                                   |                   |                        |                   |                     |               |                        |               |                            |                       |                                     |                   |            |             |                            |            |                  |                  |                  |                 |                       |                 |                  |             |             |             |                       |          |           |         |                         |                        |                              |                          |                 |                   |                 |                |                   |      |            |                           |                  |                    |                    |                  |                          |         |                   |                   |                 |                   |                   |           |                |                  |                        |           |           |                     |                           |                      |              |               |               |             |                        |                 |  |                           |  |
|  | 可搬型整流器電流                               |                                 |              |      |            |                         |                        |                         |                        |                        |                          |                         |                          |                          |                                |                                |                          |               |                                 |                                 |                                 |                     |                   |                      |                      |                        |                                      |                       |                                     |                             |                            |                              |                             |                                   |                                    |                                   |                            |                       |                             |              |              |               |              |                     |                      |         |               |                         |               |          |                   |            |                  |             |   |    |         |              |      |                          |                                 |                  |                         |                          |                         |                          |                           |            |              |                         |                          |                          |              |                         |                        |                         |                        |                                   |                     |                                   |                                   |  |  |                                 |                     |                            |                     |                      |                             |                |                |                 |                               |                         |          |                 |                       |                 |                  |                 |                 |                  |          |          |   |    |         |              |      |                          |                     |                          |             |                          |                          |                        |                  |                  |                             |                            |                          |                            |                    |                    |                        |                     |                                      |               |                               |                               |                                   |                   |                        |                   |                     |               |                        |               |                            |                       |                                     |                   |            |             |                            |            |                  |                  |                  |                 |                       |                 |                  |             |             |             |                       |          |           |         |                         |                        |                              |                          |                 |                   |                 |                |                   |      |            |                           |                  |                    |                    |                  |                          |         |                   |                   |                 |                   |                   |           |                |                  |                        |           |           |                     |                           |                      |              |               |               |             |                        |                 |  |                           |  |
| 分類   | 補助パラメータ                                | 補助パラメータの分類理由                    |              |      |            |                         |                        |                         |                        |                        |                          |                         |                          |                          |                                |                                |                          |               |                                 |                                 |                                 |                     |                   |                      |                      |                        |                                      |                       |                                     |                             |                            |                              |                             |                                   |                                    |                                   |                            |                       |                             |              |              |               |              |                     |                      |         |               |                         |               |          |                   |            |                  |             |   |    |         |              |      |                          |                                 |                  |                         |                          |                         |                          |                           |            |              |                         |                          |                          |              |                         |                        |                         |                        |                                   |                     |                                   |                                   |  |  |                                 |                     |                            |                     |                      |                             |                |                |                 |                               |                         |          |                 |                       |                 |                  |                 |                 |                  |          |          |   |    |         |              |      |                          |                     |                          |             |                          |                          |                        |                  |                  |                             |                            |                          |                            |                    |                    |                        |                     |                                      |               |                               |                               |                                   |                   |                        |                   |                     |               |                        |               |                            |                       |                                     |                   |            |             |                            |            |                  |                  |                  |                 |                       |                 |                  |             |             |             |                       |          |           |         |                         |                        |                              |                          |                 |                   |                 |                |                   |      |            |                           |                  |                    |                    |                  |                          |         |                   |                   |                 |                   |                   |           |                |                  |                        |           |           |                     |                           |                      |              |               |               |             |                        |                 |  |                           |  |
| 電源関係   | 220kV 第 2 原子力幹線 1 L 送電電圧               | 外部電源の受電状態を確認するパラメータ             |              |      |            |                         |                        |                         |                        |                        |                          |                         |                          |                          |                                |                                |                          |               |                                 |                                 |                                 |                     |                   |                      |                      |                        |                                      |                       |                                     |                             |                            |                              |                             |                                   |                                    |                                   |                            |                       |                             |              |              |               |              |                     |                      |         |               |                         |               |          |                   |            |                  |             |   |    |         |              |      |                          |                                 |                  |                         |                          |                         |                          |                           |            |              |                         |                          |                          |              |                         |                        |                         |                        |                                   |                     |                                   |                                   |  |  |                                 |                     |                            |                     |                      |                             |                |                |                 |                               |                         |          |                 |                       |                 |                  |                 |                 |                  |          |          |   |    |         |              |      |                          |                     |                          |             |                          |                          |                        |                  |                  |                             |                            |                          |                            |                    |                    |                        |                     |                                      |               |                               |                               |                                   |                   |                        |                   |                     |               |                        |               |                            |                       |                                     |                   |            |             |                            |            |                  |                  |                  |                 |                       |                 |                  |             |             |             |                       |          |           |         |                         |                        |                              |                          |                 |                   |                 |                |                   |      |            |                           |                  |                    |                    |                  |                          |         |                   |                   |                 |                   |                   |           |                |                  |                        |           |           |                     |                           |                      |              |               |               |             |                        |                 |  |                           |  |
|  | 220kV 第 2 原子力幹線 2 L 送電電圧               |                                 |              |      |            |                         |                        |                         |                        |                        |                          |                         |                          |                          |                                |                                |                          |               |                                 |                                 |                                 |                     |                   |                      |                      |                        |                                      |                       |                                     |                             |                            |                              |                             |                                   |                                    |                                   |                            |                       |                             |              |              |               |              |                     |                      |         |               |                         |               |          |                   |            |                  |             |   |    |         |              |      |                          |                                 |                  |                         |                          |                         |                          |                           |            |              |                         |                          |                          |              |                         |                        |                         |                        |                                   |                     |                                   |                                   |  |  |                                 |                     |                            |                     |                      |                             |                |                |                 |                               |                         |          |                 |                       |                 |                  |                 |                 |                  |          |          |   |    |         |              |      |                          |                     |                          |             |                          |                          |                        |                  |                  |                             |                            |                          |                            |                    |                    |                        |                     |                                      |               |                               |                               |                                   |                   |                        |                   |                     |               |                        |               |                            |                       |                                     |                   |            |             |                            |            |                  |                  |                  |                 |                       |                 |                  |             |             |             |                       |          |           |         |                         |                        |                              |                          |                 |                   |                 |                |                   |      |            |                           |                  |                    |                    |                  |                          |         |                   |                   |                 |                   |                   |           |                |                  |                        |           |           |                     |                           |                      |              |               |               |             |                        |                 |  |                           |  |
|  | 60kV 鹿島支線電圧                            |                                 |              |      |            |                         |                        |                         |                        |                        |                          |                         |                          |                          |                                |                                |                          |               |                                 |                                 |                                 |                     |                   |                      |                      |                        |                                      |                       |                                     |                             |                            |                              |                             |                                   |                                    |                                   |                            |                       |                             |              |              |               |              |                     |                      |         |               |                         |               |          |                   |            |                  |             |   |    |         |              |      |                          |                                 |                  |                         |                          |                         |                          |                           |            |              |                         |                          |                          |              |                         |                        |                         |                        |                                   |                     |                                   |                                   |  |  |                                 |                     |                            |                     |                      |                             |                |                |                 |                               |                         |          |                 |                       |                 |                  |                 |                 |                  |          |          |   |    |         |              |      |                          |                     |                          |             |                          |                          |                        |                  |                  |                             |                            |                          |                            |                    |                    |                        |                     |                                      |               |                               |                               |                                   |                   |                        |                   |                     |               |                        |               |                            |                       |                                     |                   |            |             |                            |            |                  |                  |                  |                 |                       |                 |                  |             |             |             |                       |          |           |         |                         |                        |                              |                          |                 |                   |                 |                |                   |      |            |                           |                  |                    |                    |                  |                          |         |                   |                   |                 |                   |                   |           |                |                  |                        |           |           |                     |                           |                      |              |               |               |             |                        |                 |  |                           |  |
|  | C－メタクラ母線電圧 <sup>*1</sup>               |                                 |              |      |            |                         |                        |                         |                        |                        |                          |                         |                          |                          |                                |                                |                          |               |                                 |                                 |                                 |                     |                   |                      |                      |                        |                                      |                       |                                     |                             |                            |                              |                             |                                   |                                    |                                   |                            |                       |                             |              |              |               |              |                     |                      |         |               |                         |               |          |                   |            |                  |             |   |    |         |              |      |                          |                                 |                  |                         |                          |                         |                          |                           |            |              |                         |                          |                          |              |                         |                        |                         |                        |                                   |                     |                                   |                                   |  |  |                                 |                     |                            |                     |                      |                             |                |                |                 |                               |                         |          |                 |                       |                 |                  |                 |                 |                  |          |          |   |    |         |              |      |                          |                     |                          |             |                          |                          |                        |                  |                  |                             |                            |                          |                            |                    |                    |                        |                     |                                      |               |                               |                               |                                   |                   |                        |                   |                     |               |                        |               |                            |                       |                                     |                   |            |             |                            |            |                  |                  |                  |                 |                       |                 |                  |             |             |             |                       |          |           |         |                         |                        |                              |                          |                 |                   |                 |                |                   |      |            |                           |                  |                    |                    |                  |                          |         |                   |                   |                 |                   |                   |           |                |                  |                        |           |           |                     |                           |                      |              |               |               |             |                        |                 |  |                           |  |
|  | D－メタクラ母線電圧 <sup>*1</sup>               | 非常用メタクラの受電状態を確認するパラメータ          |              |      |            |                         |                        |                         |                        |                        |                          |                         |                          |                          |                                |                                |                          |               |                                 |                                 |                                 |                     |                   |                      |                      |                        |                                      |                       |                                     |                             |                            |                              |                             |                                   |                                    |                                   |                            |                       |                             |              |              |               |              |                     |                      |         |               |                         |               |          |                   |            |                  |             |   |    |         |              |      |                          |                                 |                  |                         |                          |                         |                          |                           |            |              |                         |                          |                          |              |                         |                        |                         |                        |                                   |                     |                                   |                                   |  |  |                                 |                     |                            |                     |                      |                             |                |                |                 |                               |                         |          |                 |                       |                 |                  |                 |                 |                  |          |          |   |    |         |              |      |                          |                     |                          |             |                          |                          |                        |                  |                  |                             |                            |                          |                            |                    |                    |                        |                     |                                      |               |                               |                               |                                   |                   |                        |                   |                     |               |                        |               |                            |                       |                                     |                   |            |             |                            |            |                  |                  |                  |                 |                       |                 |                  |             |             |             |                       |          |           |         |                         |                        |                              |                          |                 |                   |                 |                |                   |      |            |                           |                  |                    |                    |                  |                          |         |                   |                   |                 |                   |                   |           |                |                  |                        |           |           |                     |                           |                      |              |               |               |             |                        |                 |  |                           |  |
|  | C－メタクラ母線電圧 (他号炉)                       |                                 |              |      |            |                         |                        |                         |                        |                        |                          |                         |                          |                          |                                |                                |                          |               |                                 |                                 |                                 |                     |                   |                      |                      |                        |                                      |                       |                                     |                             |                            |                              |                             |                                   |                                    |                                   |                            |                       |                             |              |              |               |              |                     |                      |         |               |                         |               |          |                   |            |                  |             |   |    |         |              |      |                          |                                 |                  |                         |                          |                         |                          |                           |            |              |                         |                          |                          |              |                         |                        |                         |                        |                                   |                     |                                   |                                   |  |  |                                 |                     |                            |                     |                      |                             |                |                |                 |                               |                         |          |                 |                       |                 |                  |                 |                 |                  |          |          |   |    |         |              |      |                          |                     |                          |             |                          |                          |                        |                  |                  |                             |                            |                          |                            |                    |                    |                        |                     |                                      |               |                               |                               |                                   |                   |                        |                   |                     |               |                        |               |                            |                       |                                     |                   |            |             |                            |            |                  |                  |                  |                 |                       |                 |                  |             |             |             |                       |          |           |         |                         |                        |                              |                          |                 |                   |                 |                |                   |      |            |                           |                  |                    |                    |                  |                          |         |                   |                   |                 |                   |                   |           |                |                  |                        |           |           |                     |                           |                      |              |               |               |             |                        |                 |  |                           |  |
|  | D－メタクラ母線電圧 (他号炉)                       |                                 |              |      |            |                         |                        |                         |                        |                        |                          |                         |                          |                          |                                |                                |                          |               |                                 |                                 |                                 |                     |                   |                      |                      |                        |                                      |                       |                                     |                             |                            |                              |                             |                                   |                                    |                                   |                            |                       |                             |              |              |               |              |                     |                      |         |               |                         |               |          |                   |            |                  |             |   |    |         |              |      |                          |                                 |                  |                         |                          |                         |                          |                           |            |              |                         |                          |                          |              |                         |                        |                         |                        |                                   |                     |                                   |                                   |  |  |                                 |                     |                            |                     |                      |                             |                |                |                 |                               |                         |          |                 |                       |                 |                  |                 |                 |                  |          |          |   |    |         |              |      |                          |                     |                          |             |                          |                          |                        |                  |                  |                             |                            |                          |                            |                    |                    |                        |                     |                                      |               |                               |                               |                                   |                   |                        |                   |                     |               |                        |               |                            |                       |                                     |                   |            |             |                            |            |                  |                  |                  |                 |                       |                 |                  |             |             |             |                       |          |           |         |                         |                        |                              |                          |                 |                   |                 |                |                   |      |            |                           |                  |                    |                    |                  |                          |         |                   |                   |                 |                   |                   |           |                |                  |                        |           |           |                     |                           |                      |              |               |               |             |                        |                 |  |                           |  |
|  | HPCS－メタクラ母線電圧 <sup>*1</sup>            |                                 |              |      |            |                         |                        |                         |                        |                        |                          |                         |                          |                          |                                |                                |                          |               |                                 |                                 |                                 |                     |                   |                      |                      |                        |                                      |                       |                                     |                             |                            |                              |                             |                                   |                                    |                                   |                            |                       |                             |              |              |               |              |                     |                      |         |               |                         |               |          |                   |            |                  |             |   |    |         |              |      |                          |                                 |                  |                         |                          |                         |                          |                           |            |              |                         |                          |                          |              |                         |                        |                         |                        |                                   |                     |                                   |                                   |  |  |                                 |                     |                            |                     |                      |                             |                |                |                 |                               |                         |          |                 |                       |                 |                  |                 |                 |                  |          |          |   |    |         |              |      |                          |                     |                          |             |                          |                          |                        |                  |                  |                             |                            |                          |                            |                    |                    |                        |                     |                                      |               |                               |                               |                                   |                   |                        |                   |                     |               |                        |               |                            |                       |                                     |                   |            |             |                            |            |                  |                  |                  |                 |                       |                 |                  |             |             |             |                       |          |           |         |                         |                        |                              |                          |                 |                   |                 |                |                   |      |            |                           |                  |                    |                    |                  |                          |         |                   |                   |                 |                   |                   |           |                |                  |                        |           |           |                     |                           |                      |              |               |               |             |                        |                 |  |                           |  |
|  | C－ロードセンタ母線電圧 <sup>*1</sup>             | 非常用ロードセンタの受電状態を確認するパラメータ        |              |      |            |                         |                        |                         |                        |                        |                          |                         |                          |                          |                                |                                |                          |               |                                 |                                 |                                 |                     |                   |                      |                      |                        |                                      |                       |                                     |                             |                            |                              |                             |                                   |                                    |                                   |                            |                       |                             |              |              |               |              |                     |                      |         |               |                         |               |          |                   |            |                  |             |   |    |         |              |      |                          |                                 |                  |                         |                          |                         |                          |                           |            |              |                         |                          |                          |              |                         |                        |                         |                        |                                   |                     |                                   |                                   |  |  |                                 |                     |                            |                     |                      |                             |                |                |                 |                               |                         |          |                 |                       |                 |                  |                 |                 |                  |          |          |   |    |         |              |      |                          |                     |                          |             |                          |                          |                        |                  |                  |                             |                            |                          |                            |                    |                    |                        |                     |                                      |               |                               |                               |                                   |                   |                        |                   |                     |               |                        |               |                            |                       |                                     |                   |            |             |                            |            |                  |                  |                  |                 |                       |                 |                  |             |             |             |                       |          |           |         |                         |                        |                              |                          |                 |                   |                 |                |                   |      |            |                           |                  |                    |                    |                  |                          |         |                   |                   |                 |                   |                   |           |                |                  |                        |           |           |                     |                           |                      |              |               |               |             |                        |                 |  |                           |  |
|  | D－ロードセンタ母線電圧 <sup>*1</sup>             |                                 |              |      |            |                         |                        |                         |                        |                        |                          |                         |                          |                          |                                |                                |                          |               |                                 |                                 |                                 |                     |                   |                      |                      |                        |                                      |                       |                                     |                             |                            |                              |                             |                                   |                                    |                                   |                            |                       |                             |              |              |               |              |                     |                      |         |               |                         |               |          |                   |            |                  |             |   |    |         |              |      |                          |                                 |                  |                         |                          |                         |                          |                           |            |              |                         |                          |                          |              |                         |                        |                         |                        |                                   |                     |                                   |                                   |  |  |                                 |                     |                            |                     |                      |                             |                |                |                 |                               |                         |          |                 |                       |                 |                  |                 |                 |                  |          |          |   |    |         |              |      |                          |                     |                          |             |                          |                          |                        |                  |                  |                             |                            |                          |                            |                    |                    |                        |                     |                                      |               |                               |                               |                                   |                   |                        |                   |                     |               |                        |               |                            |                       |                                     |                   |            |             |                            |            |                  |                  |                  |                 |                       |                 |                  |             |             |             |                       |          |           |         |                         |                        |                              |                          |                 |                   |                 |                |                   |      |            |                           |                  |                    |                    |                  |                          |         |                   |                   |                 |                   |                   |           |                |                  |                        |           |           |                     |                           |                      |              |               |               |             |                        |                 |  |                           |  |
|  | C－ロードセンタ母線電圧 (他号炉)                     |                                 |              |      |            |                         |                        |                         |                        |                        |                          |                         |                          |                          |                                |                                |                          |               |                                 |                                 |                                 |                     |                   |                      |                      |                        |                                      |                       |                                     |                             |                            |                              |                             |                                   |                                    |                                   |                            |                       |                             |              |              |               |              |                     |                      |         |               |                         |               |          |                   |            |                  |             |   |    |         |              |      |                          |                                 |                  |                         |                          |                         |                          |                           |            |              |                         |                          |                          |              |                         |                        |                         |                        |                                   |                     |                                   |                                   |  |  |                                 |                     |                            |                     |                      |                             |                |                |                 |                               |                         |          |                 |                       |                 |                  |                 |                 |                  |          |          |   |    |         |              |      |                          |                     |                          |             |                          |                          |                        |                  |                  |                             |                            |                          |                            |                    |                    |                        |                     |                                      |               |                               |                               |                                   |                   |                        |                   |                     |               |                        |               |                            |                       |                                     |                   |            |             |                            |            |                  |                  |                  |                 |                       |                 |                  |             |             |             |                       |          |           |         |                         |                        |                              |                          |                 |                   |                 |                |                   |      |            |                           |                  |                    |                    |                  |                          |         |                   |                   |                 |                   |                   |           |                |                  |                        |           |           |                     |                           |                      |              |               |               |             |                        |                 |  |                           |  |
|  | D－ロードセンタ母線電圧 (他号炉)                     |                                 |              |      |            |                         |                        |                         |                        |                        |                          |                         |                          |                          |                                |                                |                          |               |                                 |                                 |                                 |                     |                   |                      |                      |                        |                                      |                       |                                     |                             |                            |                              |                             |                                   |                                    |                                   |                            |                       |                             |              |              |               |              |                     |                      |         |               |                         |               |          |                   |            |                  |             |   |    |         |              |      |                          |                                 |                  |                         |                          |                         |                          |                           |            |              |                         |                          |                          |              |                         |                        |                         |                        |                                   |                     |                                   |                                   |  |  |                                 |                     |                            |                     |                      |                             |                |                |                 |                               |                         |          |                 |                       |                 |                  |                 |                 |                  |          |          |   |    |         |              |      |                          |                     |                          |             |                          |                          |                        |                  |                  |                             |                            |                          |                            |                    |                    |                        |                     |                                      |               |                               |                               |                                   |                   |                        |                   |                     |               |                        |               |                            |                       |                                     |                   |            |             |                            |            |                  |                  |                  |                 |                       |                 |                  |             |             |             |                       |          |           |         |                         |                        |                              |                          |                 |                   |                 |                |                   |      |            |                           |                  |                    |                    |                  |                          |         |                   |                   |                 |                   |                   |           |                |                  |                        |           |           |                     |                           |                      |              |               |               |             |                        |                 |  |                           |  |
|  | B 1－115V 系充電器 (S A) 電圧                 | 直流電源の受電状態を確認するパラメータ             |              |      |            |                         |                        |                         |                        |                        |                          |                         |                          |                          |                                |                                |                          |               |                                 |                                 |                                 |                     |                   |                      |                      |                        |                                      |                       |                                     |                             |                            |                              |                             |                                   |                                    |                                   |                            |                       |                             |              |              |               |              |                     |                      |         |               |                         |               |          |                   |            |                  |             |   |    |         |              |      |                          |                                 |                  |                         |                          |                         |                          |                           |            |              |                         |                          |                          |              |                         |                        |                         |                        |                                   |                     |                                   |                                   |  |  |                                 |                     |                            |                     |                      |                             |                |                |                 |                               |                         |          |                 |                       |                 |                  |                 |                 |                  |          |          |   |    |         |              |      |                          |                     |                          |             |                          |                          |                        |                  |                  |                             |                            |                          |                            |                    |                    |                        |                     |                                      |               |                               |                               |                                   |                   |                        |                   |                     |               |                        |               |                            |                       |                                     |                   |            |             |                            |            |                  |                  |                  |                 |                       |                 |                  |             |             |             |                       |          |           |         |                         |                        |                              |                          |                 |                   |                 |                |                   |      |            |                           |                  |                    |                    |                  |                          |         |                   |                   |                 |                   |                   |           |                |                  |                        |           |           |                     |                           |                      |              |               |               |             |                        |                 |  |                           |  |
|  | B 1－115V 系蓄電池 (S A) 電圧 <sup>*1</sup>   |                                 |              |      |            |                         |                        |                         |                        |                        |                          |                         |                          |                          |                                |                                |                          |               |                                 |                                 |                                 |                     |                   |                      |                      |                        |                                      |                       |                                     |                             |                            |                              |                             |                                   |                                    |                                   |                            |                       |                             |              |              |               |              |                     |                      |         |               |                         |               |          |                   |            |                  |             |   |    |         |              |      |                          |                                 |                  |                         |                          |                         |                          |                           |            |              |                         |                          |                          |              |                         |                        |                         |                        |                                   |                     |                                   |                                   |  |  |                                 |                     |                            |                     |                      |                             |                |                |                 |                               |                         |          |                 |                       |                 |                  |                 |                 |                  |          |          |   |    |         |              |      |                          |                     |                          |             |                          |                          |                        |                  |                  |                             |                            |                          |                            |                    |                    |                        |                     |                                      |               |                               |                               |                                   |                   |                        |                   |                     |               |                        |               |                            |                       |                                     |                   |            |             |                            |            |                  |                  |                  |                 |                       |                 |                  |             |             |             |                       |          |           |         |                         |                        |                              |                          |                 |                   |                 |                |                   |      |            |                           |                  |                    |                    |                  |                          |         |                   |                   |                 |                   |                   |           |                |                  |                        |           |           |                     |                           |                      |              |               |               |             |                        |                 |  |                           |  |
|  | B－115V 系充電器電圧                          |                                 |              |      |            |                         |                        |                         |                        |                        |                          |                         |                          |                          |                                |                                |                          |               |                                 |                                 |                                 |                     |                   |                      |                      |                        |                                      |                       |                                     |                             |                            |                              |                             |                                   |                                    |                                   |                            |                       |                             |              |              |               |              |                     |                      |         |               |                         |               |          |                   |            |                  |             |   |    |         |              |      |                          |                                 |                  |                         |                          |                         |                          |                           |            |              |                         |                          |                          |              |                         |                        |                         |                        |                                   |                     |                                   |                                   |  |  |                                 |                     |                            |                     |                      |                             |                |                |                 |                               |                         |          |                 |                       |                 |                  |                 |                 |                  |          |          |   |    |         |              |      |                          |                     |                          |             |                          |                          |                        |                  |                  |                             |                            |                          |                            |                    |                    |                        |                     |                                      |               |                               |                               |                                   |                   |                        |                   |                     |               |                        |               |                            |                       |                                     |                   |            |             |                            |            |                  |                  |                  |                 |                       |                 |                  |             |             |             |                       |          |           |         |                         |                        |                              |                          |                 |                   |                 |                |                   |      |            |                           |                  |                    |                    |                  |                          |         |                   |                   |                 |                   |                   |           |                |                  |                        |           |           |                     |                           |                      |              |               |               |             |                        |                 |  |                           |  |
|  | A－115V 系直流盤母線電圧 <sup>*1</sup>          |                                 |              |      |            |                         |                        |                         |                        |                        |                          |                         |                          |                          |                                |                                |                          |               |                                 |                                 |                                 |                     |                   |                      |                      |                        |                                      |                       |                                     |                             |                            |                              |                             |                                   |                                    |                                   |                            |                       |                             |              |              |               |              |                     |                      |         |               |                         |               |          |                   |            |                  |             |   |    |         |              |      |                          |                                 |                  |                         |                          |                         |                          |                           |            |              |                         |                          |                          |              |                         |                        |                         |                        |                                   |                     |                                   |                                   |  |  |                                 |                     |                            |                     |                      |                             |                |                |                 |                               |                         |          |                 |                       |                 |                  |                 |                 |                  |          |          |   |    |         |              |      |                          |                     |                          |             |                          |                          |                        |                  |                  |                             |                            |                          |                            |                    |                    |                        |                     |                                      |               |                               |                               |                                   |                   |                        |                   |                     |               |                        |               |                            |                       |                                     |                   |            |             |                            |            |                  |                  |                  |                 |                       |                 |                  |             |             |             |                       |          |           |         |                         |                        |                              |                          |                 |                   |                 |                |                   |      |            |                           |                  |                    |                    |                  |                          |         |                   |                   |                 |                   |                   |           |                |                  |                        |           |           |                     |                           |                      |              |               |               |             |                        |                 |  |                           |  |
|  | B－115V 系直流盤母線電圧 <sup>*1</sup>          |                                 |              |      |            |                         |                        |                         |                        |                        |                          |                         |                          |                          |                                |                                |                          |               |                                 |                                 |                                 |                     |                   |                      |                      |                        |                                      |                       |                                     |                             |                            |                              |                             |                                   |                                    |                                   |                            |                       |                             |              |              |               |              |                     |                      |         |               |                         |               |          |                   |            |                  |             |   |    |         |              |      |                          |                                 |                  |                         |                          |                         |                          |                           |            |              |                         |                          |                          |              |                         |                        |                         |                        |                                   |                     |                                   |                                   |  |  |                                 |                     |                            |                     |                      |                             |                |                |                 |                               |                         |          |                 |                       |                 |                  |                 |                 |                  |          |          |   |    |         |              |      |                          |                     |                          |             |                          |                          |                        |                  |                  |                             |                            |                          |                            |                    |                    |                        |                     |                                      |               |                               |                               |                                   |                   |                        |                   |                     |               |                        |               |                            |                       |                                     |                   |            |             |                            |            |                  |                  |                  |                 |                       |                 |                  |             |             |             |                       |          |           |         |                         |                        |                              |                          |                 |                   |                 |                |                   |      |            |                           |                  |                    |                    |                  |                          |         |                   |                   |                 |                   |                   |           |                |                  |                        |           |           |                     |                           |                      |              |               |               |             |                        |                 |  |                           |  |
|  | 230V 系直流盤 (常用) 母線電圧 <sup>*1</sup>      |                                 |              |      |            |                         |                        |                         |                        |                        |                          |                         |                          |                          |                                |                                |                          |               |                                 |                                 |                                 |                     |                   |                      |                      |                        |                                      |                       |                                     |                             |                            |                              |                             |                                   |                                    |                                   |                            |                       |                             |              |              |               |              |                     |                      |         |               |                         |               |          |                   |            |                  |             |   |    |         |              |      |                          |                                 |                  |                         |                          |                         |                          |                           |            |              |                         |                          |                          |              |                         |                        |                         |                        |                                   |                     |                                   |                                   |  |  |                                 |                     |                            |                     |                      |                             |                |                |                 |                               |                         |          |                 |                       |                 |                  |                 |                 |                  |          |          |   |    |         |              |      |                          |                     |                          |             |                          |                          |                        |                  |                  |                             |                            |                          |                            |                    |                    |                        |                     |                                      |               |                               |                               |                                   |                   |                        |                   |                     |               |                        |               |                            |                       |                                     |                   |            |             |                            |            |                  |                  |                  |                 |                       |                 |                  |             |             |             |                       |          |           |         |                         |                        |                              |                          |                 |                   |                 |                |                   |      |            |                           |                  |                    |                    |                  |                          |         |                   |                   |                 |                   |                   |           |                |                  |                        |           |           |                     |                           |                      |              |               |               |             |                        |                 |  |                           |  |
|  | S A 用 115V 系充電器電圧                      |                                 |              |      |            |                         |                        |                         |                        |                        |                          |                         |                          |                          |                                |                                |                          |               |                                 |                                 |                                 |                     |                   |                      |                      |                        |                                      |                       |                                     |                             |                            |                              |                             |                                   |                                    |                                   |                            |                       |                             |              |              |               |              |                     |                      |         |               |                         |               |          |                   |            |                  |             |   |    |         |              |      |                          |                                 |                  |                         |                          |                         |                          |                           |            |              |                         |                          |                          |              |                         |                        |                         |                        |                                   |                     |                                   |                                   |  |  |                                 |                     |                            |                     |                      |                             |                |                |                 |                               |                         |          |                 |                       |                 |                  |                 |                 |                  |          |          |   |    |         |              |      |                          |                     |                          |             |                          |                          |                        |                  |                  |                             |                            |                          |                            |                    |                    |                        |                     |                                      |               |                               |                               |                                   |                   |                        |                   |                     |               |                        |               |                            |                       |                                     |                   |            |             |                            |            |                  |                  |                  |                 |                       |                 |                  |             |             |             |                       |          |           |         |                         |                        |                              |                          |                 |                   |                 |                |                   |      |            |                           |                  |                    |                    |                  |                          |         |                   |                   |                 |                   |                   |           |                |                  |                        |           |           |                     |                           |                      |              |               |               |             |                        |                 |  |                           |  |
|  | 230V 系充電器 (R C I C) 電圧                 |                                 |              |      |            |                         |                        |                         |                        |                        |                          |                         |                          |                          |                                |                                |                          |               |                                 |                                 |                                 |                     |                   |                      |                      |                        |                                      |                       |                                     |                             |                            |                              |                             |                                   |                                    |                                   |                            |                       |                             |              |              |               |              |                     |                      |         |               |                         |               |          |                   |            |                  |             |   |    |         |              |      |                          |                                 |                  |                         |                          |                         |                          |                           |            |              |                         |                          |                          |              |                         |                        |                         |                        |                                   |                     |                                   |                                   |  |  |                                 |                     |                            |                     |                      |                             |                |                |                 |                               |                         |          |                 |                       |                 |                  |                 |                 |                  |          |          |   |    |         |              |      |                          |                     |                          |             |                          |                          |                        |                  |                  |                             |                            |                          |                            |                    |                    |                        |                     |                                      |               |                               |                               |                                   |                   |                        |                   |                     |               |                        |               |                            |                       |                                     |                   |            |             |                            |            |                  |                  |                  |                 |                       |                 |                  |             |             |             |                       |          |           |         |                         |                        |                              |                          |                 |                   |                 |                |                   |      |            |                           |                  |                    |                    |                  |                          |         |                   |                   |                 |                   |                   |           |                |                  |                        |           |           |                     |                           |                      |              |               |               |             |                        |                 |  |                           |  |
|  | 230V 系充電器 (常用) 電圧                      |                                 |              |      |            |                         |                        |                         |                        |                        |                          |                         |                          |                          |                                |                                |                          |               |                                 |                                 |                                 |                     |                   |                      |                      |                        |                                      |                       |                                     |                             |                            |                              |                             |                                   |                                    |                                   |                            |                       |                             |              |              |               |              |                     |                      |         |               |                         |               |          |                   |            |                  |             |   |    |         |              |      |                          |                                 |                  |                         |                          |                         |                          |                           |            |              |                         |                          |                          |              |                         |                        |                         |                        |                                   |                     |                                   |                                   |  |  |                                 |                     |                            |                     |                      |                             |                |                |                 |                               |                         |          |                 |                       |                 |                  |                 |                 |                  |          |          |   |    |         |              |      |                          |                     |                          |             |                          |                          |                        |                  |                  |                             |                            |                          |                            |                    |                    |                        |                     |                                      |               |                               |                               |                                   |                   |                        |                   |                     |               |                        |               |                            |                       |                                     |                   |            |             |                            |            |                  |                  |                  |                 |                       |                 |                  |             |             |             |                       |          |           |         |                         |                        |                              |                          |                 |                   |                 |                |                   |      |            |                           |                  |                    |                    |                  |                          |         |                   |                   |                 |                   |                   |           |                |                  |                        |           |           |                     |                           |                      |              |               |               |             |                        |                 |  |                           |  |
|  | 230V 系直流盤 (常用) 母線電圧                    |                                 |              |      |            |                         |                        |                         |                        |                        |                          |                         |                          |                          |                                |                                |                          |               |                                 |                                 |                                 |                     |                   |                      |                      |                        |                                      |                       |                                     |                             |                            |                              |                             |                                   |                                    |                                   |                            |                       |                             |              |              |               |              |                     |                      |         |               |                         |               |          |                   |            |                  |             |   |    |         |              |      |                          |                                 |                  |                         |                          |                         |                          |                           |            |              |                         |                          |                          |              |                         |                        |                         |                        |                                   |                     |                                   |                                   |  |  |                                 |                     |                            |                     |                      |                             |                |                |                 |                               |                         |          |                 |                       |                 |                  |                 |                 |                  |          |          |   |    |         |              |      |                          |                     |                          |             |                          |                          |                        |                  |                  |                             |                            |                          |                            |                    |                    |                        |                     |                                      |               |                               |                               |                                   |                   |                        |                   |                     |               |                        |               |                            |                       |                                     |                   |            |             |                            |            |                  |                  |                  |                 |                       |                 |                  |             |             |             |                       |          |           |         |                         |                        |                              |                          |                 |                   |                 |                |                   |      |            |                           |                  |                    |                    |                  |                          |         |                   |                   |                 |                   |                   |           |                |                  |                        |           |           |                     |                           |                      |              |               |               |             |                        |                 |  |                           |  |
|  | A－115V 系充電器電圧                          |                                 |              |      |            |                         |                        |                         |                        |                        |                          |                         |                          |                          |                                |                                |                          |               |                                 |                                 |                                 |                     |                   |                      |                      |                        |                                      |                       |                                     |                             |                            |                              |                             |                                   |                                    |                                   |                            |                       |                             |              |              |               |              |                     |                      |         |               |                         |               |          |                   |            |                  |             |   |    |         |              |      |                          |                                 |                  |                         |                          |                         |                          |                           |            |              |                         |                          |                          |              |                         |                        |                         |                        |                                   |                     |                                   |                                   |  |  |                                 |                     |                            |                     |                      |                             |                |                |                 |                               |                         |          |                 |                       |                 |                  |                 |                 |                  |          |          |   |    |         |              |      |                          |                     |                          |             |                          |                          |                        |                  |                  |                             |                            |                          |                            |                    |                    |                        |                     |                                      |               |                               |                               |                                   |                   |                        |                   |                     |               |                        |               |                            |                       |                                     |                   |            |             |                            |            |                  |                  |                  |                 |                       |                 |                  |             |             |             |                       |          |           |         |                         |                        |                              |                          |                 |                   |                 |                |                   |      |            |                           |                  |                    |                    |                  |                          |         |                   |                   |                 |                   |                   |           |                |                  |                        |           |           |                     |                           |                      |              |               |               |             |                        |                 |  |                           |  |
|  | B－115V 系直流盤 (S A) 母線電圧                 |                                 |              |      |            |                         |                        |                         |                        |                        |                          |                         |                          |                          |                                |                                |                          |               |                                 |                                 |                                 |                     |                   |                      |                      |                        |                                      |                       |                                     |                             |                            |                              |                             |                                   |                                    |                                   |                            |                       |                             |              |              |               |              |                     |                      |         |               |                         |               |          |                   |            |                  |             |   |    |         |              |      |                          |                                 |                  |                         |                          |                         |                          |                           |            |              |                         |                          |                          |              |                         |                        |                         |                        |                                   |                     |                                   |                                   |  |  |                                 |                     |                            |                     |                      |                             |                |                |                 |                               |                         |          |                 |                       |                 |                  |                 |                 |                  |          |          |   |    |         |              |      |                          |                     |                          |             |                          |                          |                        |                  |                  |                             |                            |                          |                            |                    |                    |                        |                     |                                      |               |                               |                               |                                   |                   |                        |                   |                     |               |                        |               |                            |                       |                                     |                   |            |             |                            |            |                  |                  |                  |                 |                       |                 |                  |             |             |             |                       |          |           |         |                         |                        |                              |                          |                 |                   |                 |                |                   |      |            |                           |                  |                    |                    |                  |                          |         |                   |                   |                 |                   |                   |           |                |                  |                        |           |           |                     |                           |                      |              |               |               |             |                        |                 |  |                           |  |
|  | HPCS 系直流盤母線電圧                          | 非常用ディーゼル発電機の運転状態を確認するパラメータ      |              |      |            |                         |                        |                         |                        |                        |                          |                         |                          |                          |                                |                                |                          |               |                                 |                                 |                                 |                     |                   |                      |                      |                        |                                      |                       |                                     |                             |                            |                              |                             |                                   |                                    |                                   |                            |                       |                             |              |              |               |              |                     |                      |         |               |                         |               |          |                   |            |                  |             |   |    |         |              |      |                          |                                 |                  |                         |                          |                         |                          |                           |            |              |                         |                          |                          |              |                         |                        |                         |                        |                                   |                     |                                   |                                   |  |  |                                 |                     |                            |                     |                      |                             |                |                |                 |                               |                         |          |                 |                       |                 |                  |                 |                 |                  |          |          |   |    |         |              |      |                          |                     |                          |             |                          |                          |                        |                  |                  |                             |                            |                          |                            |                    |                    |                        |                     |                                      |               |                               |                               |                                   |                   |                        |                   |                     |               |                        |               |                            |                       |                                     |                   |            |             |                            |            |                  |                  |                  |                 |                       |                 |                  |             |             |             |                       |          |           |         |                         |                        |                              |                          |                 |                   |                 |                |                   |      |            |                           |                  |                    |                    |                  |                          |         |                   |                   |                 |                   |                   |           |                |                  |                        |           |           |                     |                           |                      |              |               |               |             |                        |                 |  |                           |  |
|  | S A 対策設備用分電盤 (2) 母線電圧                  |                                 |              |      |            |                         |                        |                         |                        |                        |                          |                         |                          |                          |                                |                                |                          |               |                                 |                                 |                                 |                     |                   |                      |                      |                        |                                      |                       |                                     |                             |                            |                              |                             |                                   |                                    |                                   |                            |                       |                             |              |              |               |              |                     |                      |         |               |                         |               |          |                   |            |                  |             |   |    |         |              |      |                          |                                 |                  |                         |                          |                         |                          |                           |            |              |                         |                          |                          |              |                         |                        |                         |                        |                                   |                     |                                   |                                   |  |  |                                 |                     |                            |                     |                      |                             |                |                |                 |                               |                         |          |                 |                       |                 |                  |                 |                 |                  |          |          |   |    |         |              |      |                          |                     |                          |             |                          |                          |                        |                  |                  |                             |                            |                          |                            |                    |                    |                        |                     |                                      |               |                               |                               |                                   |                   |                        |                   |                     |               |                        |               |                            |                       |                                     |                   |            |             |                            |            |                  |                  |                  |                 |                       |                 |                  |             |             |             |                       |          |           |         |                         |                        |                              |                          |                 |                   |                 |                |                   |      |            |                           |                  |                    |                    |                  |                          |         |                   |                   |                 |                   |                   |           |                |                  |                        |           |           |                     |                           |                      |              |               |               |             |                        |                 |  |                           |  |
|  | S A 用 115V 系充電器盤蓄電池電圧 <sup>*1</sup>    |                                 |              |      |            |                         |                        |                         |                        |                        |                          |                         |                          |                          |                                |                                |                          |               |                                 |                                 |                                 |                     |                   |                      |                      |                        |                                      |                       |                                     |                             |                            |                              |                             |                                   |                                    |                                   |                            |                       |                             |              |              |               |              |                     |                      |         |               |                         |               |          |                   |            |                  |             |   |    |         |              |      |                          |                                 |                  |                         |                          |                         |                          |                           |            |              |                         |                          |                          |              |                         |                        |                         |                        |                                   |                     |                                   |                                   |  |  |                                 |                     |                            |                     |                      |                             |                |                |                 |                               |                         |          |                 |                       |                 |                  |                 |                 |                  |          |          |   |    |         |              |      |                          |                     |                          |             |                          |                          |                        |                  |                  |                             |                            |                          |                            |                    |                    |                        |                     |                                      |               |                               |                               |                                   |                   |                        |                   |                     |               |                        |               |                            |                       |                                     |                   |            |             |                            |            |                  |                  |                  |                 |                       |                 |                  |             |             |             |                       |          |           |         |                         |                        |                              |                          |                 |                   |                 |                |                   |      |            |                           |                  |                    |                    |                  |                          |         |                   |                   |                 |                   |                   |           |                |                  |                        |           |           |                     |                           |                      |              |               |               |             |                        |                 |  |                           |  |
|  | 原子炉中性子計装用充電器盤母線電圧                      |                                 |              |      |            |                         |                        |                         |                        |                        |                          |                         |                          |                          |                                |                                |                          |               |                                 |                                 |                                 |                     |                   |                      |                      |                        |                                      |                       |                                     |                             |                            |                              |                             |                                   |                                    |                                   |                            |                       |                             |              |              |               |              |                     |                      |         |               |                         |               |          |                   |            |                  |             |   |    |         |              |      |                          |                                 |                  |                         |                          |                         |                          |                           |            |              |                         |                          |                          |              |                         |                        |                         |                        |                                   |                     |                                   |                                   |  |  |                                 |                     |                            |                     |                      |                             |                |                |                 |                               |                         |          |                 |                       |                 |                  |                 |                 |                  |          |          |   |    |         |              |      |                          |                     |                          |             |                          |                          |                        |                  |                  |                             |                            |                          |                            |                    |                    |                        |                     |                                      |               |                               |                               |                                   |                   |                        |                   |                     |               |                        |               |                            |                       |                                     |                   |            |             |                            |            |                  |                  |                  |                 |                       |                 |                  |             |             |             |                       |          |           |         |                         |                        |                              |                          |                 |                   |                 |                |                   |      |            |                           |                  |                    |                    |                  |                          |         |                   |                   |                 |                   |                   |           |                |                  |                        |           |           |                     |                           |                      |              |               |               |             |                        |                 |  |                           |  |
|  | ディーゼル発電機電圧                             |                                 |              |      |            |                         |                        |                         |                        |                        |                          |                         |                          |                          |                                |                                |                          |               |                                 |                                 |                                 |                     |                   |                      |                      |                        |                                      |                       |                                     |                             |                            |                              |                             |                                   |                                    |                                   |                            |                       |                             |              |              |               |              |                     |                      |         |               |                         |               |          |                   |            |                  |             |   |    |         |              |      |                          |                                 |                  |                         |                          |                         |                          |                           |            |              |                         |                          |                          |              |                         |                        |                         |                        |                                   |                     |                                   |                                   |  |  |                                 |                     |                            |                     |                      |                             |                |                |                 |                               |                         |          |                 |                       |                 |                  |                 |                 |                  |          |          |   |    |         |              |      |                          |                     |                          |             |                          |                          |                        |                  |                  |                             |                            |                          |                            |                    |                    |                        |                     |                                      |               |                               |                               |                                   |                   |                        |                   |                     |               |                        |               |                            |                       |                                     |                   |            |             |                            |            |                  |                  |                  |                 |                       |                 |                  |             |             |             |                       |          |           |         |                         |                        |                              |                          |                 |                   |                 |                |                   |      |            |                           |                  |                    |                    |                  |                          |         |                   |                   |                 |                   |                   |           |                |                  |                        |           |           |                     |                           |                      |              |               |               |             |                        |                 |  |                           |  |
|  | ディーゼル発電機周波数                            | 非常用ディーゼル発電機の運転状態を確認するパラメータ      |              |      |            |                         |                        |                         |                        |                        |                          |                         |                          |                          |                                |                                |                          |               |                                 |                                 |                                 |                     |                   |                      |                      |                        |                                      |                       |                                     |                             |                            |                              |                             |                                   |                                    |                                   |                            |                       |                             |              |              |               |              |                     |                      |         |               |                         |               |          |                   |            |                  |             |   |    |         |              |      |                          |                                 |                  |                         |                          |                         |                          |                           |            |              |                         |                          |                          |              |                         |                        |                         |                        |                                   |                     |                                   |                                   |  |  |                                 |                     |                            |                     |                      |                             |                |                |                 |                               |                         |          |                 |                       |                 |                  |                 |                 |                  |          |          |   |    |         |              |      |                          |                     |                          |             |                          |                          |                        |                  |                  |                             |                            |                          |                            |                    |                    |                        |                     |                                      |               |                               |                               |                                   |                   |                        |                   |                     |               |                        |               |                            |                       |                                     |                   |            |             |                            |            |                  |                  |                  |                 |                       |                 |                  |             |             |             |                       |          |           |         |                         |                        |                              |                          |                 |                   |                 |                |                   |      |            |                           |                  |                    |                    |                  |                          |         |                   |                   |                 |                   |                   |           |                |                  |                        |           |           |                     |                           |                      |              |               |               |             |                        |                 |  |                           |  |
|  | ディーゼル発電機電力                             |                                 |              |      |            |                         |                        |                         |                        |                        |                          |                         |                          |                          |                                |                                |                          |               |                                 |                                 |                                 |                     |                   |                      |                      |                        |                                      |                       |                                     |                             |                            |                              |                             |                                   |                                    |                                   |                            |                       |                             |              |              |               |              |                     |                      |         |               |                         |               |          |                   |            |                  |             |   |    |         |              |      |                          |                                 |                  |                         |                          |                         |                          |                           |            |              |                         |                          |                          |              |                         |                        |                         |                        |                                   |                     |                                   |                                   |  |  |                                 |                     |                            |                     |                      |                             |                |                |                 |                               |                         |          |                 |                       |                 |                  |                 |                 |                  |          |          |   |    |         |              |      |                          |                     |                          |             |                          |                          |                        |                  |                  |                             |                            |                          |                            |                    |                    |                        |                     |                                      |               |                               |                               |                                   |                   |                        |                   |                     |               |                        |               |                            |                       |                                     |                   |            |             |                            |            |                  |                  |                  |                 |                       |                 |                  |             |             |             |                       |          |           |         |                         |                        |                              |                          |                 |                   |                 |                |                   |      |            |                           |                  |                    |                    |                  |                          |         |                   |                   |                 |                   |                   |           |                |                  |                        |           |           |                     |                           |                      |              |               |               |             |                        |                 |  |                           |  |
|  | ディーゼル発電機電圧 (他号炉)                       |                                 |              |      |            |                         |                        |                         |                        |                        |                          |                         |                          |                          |                                |                                |                          |               |                                 |                                 |                                 |                     |                   |                      |                      |                        |                                      |                       |                                     |                             |                            |                              |                             |                                   |                                    |                                   |                            |                       |                             |              |              |               |              |                     |                      |         |               |                         |               |          |                   |            |                  |             |   |    |         |              |      |                          |                                 |                  |                         |                          |                         |                          |                           |            |              |                         |                          |                          |              |                         |                        |                         |                        |                                   |                     |                                   |                                   |  |  |                                 |                     |                            |                     |                      |                             |                |                |                 |                               |                         |          |                 |                       |                 |                  |                 |                 |                  |          |          |   |    |         |              |      |                          |                     |                          |             |                          |                          |                        |                  |                  |                             |                            |                          |                            |                    |                    |                        |                     |                                      |               |                               |                               |                                   |                   |                        |                   |                     |               |                        |               |                            |                       |                                     |                   |            |             |                            |            |                  |                  |                  |                 |                       |                 |                  |             |             |             |                       |          |           |         |                         |                        |                              |                          |                 |                   |                 |                |                   |      |            |                           |                  |                    |                    |                  |                          |         |                   |                   |                 |                   |                   |           |                |                  |                        |           |           |                     |                           |                      |              |               |               |             |                        |                 |  |                           |  |
|  | ディーゼル発電機電力 (他号炉)                       |                                 |              |      |            |                         |                        |                         |                        |                        |                          |                         |                          |                          |                                |                                |                          |               |                                 |                                 |                                 |                     |                   |                      |                      |                        |                                      |                       |                                     |                             |                            |                              |                             |                                   |                                    |                                   |                            |                       |                             |              |              |               |              |                     |                      |         |               |                         |               |          |                   |            |                  |             |   |    |         |              |      |                          |                                 |                  |                         |                          |                         |                          |                           |            |              |                         |                          |                          |              |                         |                        |                         |                        |                                   |                     |                                   |                                   |  |  |                                 |                     |                            |                     |                      |                             |                |                |                 |                               |                         |          |                 |                       |                 |                  |                 |                 |                  |          |          |   |    |         |              |      |                          |                     |                          |             |                          |                          |                        |                  |                  |                             |                            |                          |                            |                    |                    |                        |                     |                                      |               |                               |                               |                                   |                   |                        |                   |                     |               |                        |               |                            |                       |                                     |                   |            |             |                            |            |                  |                  |                  |                 |                       |                 |                  |             |             |             |                       |          |           |         |                         |                        |                              |                          |                 |                   |                 |                |                   |      |            |                           |                  |                    |                    |                  |                          |         |                   |                   |                 |                   |                   |           |                |                  |                        |           |           |                     |                           |                      |              |               |               |             |                        |                 |  |                           |  |
|  | ディーゼル発電機電力 (他号炉)                       |                                 |              |      |            |                         |                        |                         |                        |                        |                          |                         |                          |                          |                                |                                |                          |               |                                 |                                 |                                 |                     |                   |                      |                      |                        |                                      |                       |                                     |                             |                            |                              |                             |                                   |                                    |                                   |                            |                       |                             |              |              |               |              |                     |                      |         |               |                         |               |          |                   |            |                  |             |   |    |         |              |      |                          |                                 |                  |                         |                          |                         |                          |                           |            |              |                         |                          |                          |              |                         |                        |                         |                        |                                   |                     |                                   |                                   |  |  |                                 |                     |                            |                     |                      |                             |                |                |                 |                               |                         |          |                 |                       |                 |                  |                 |                 |                  |          |          |   |    |         |              |      |                          |                     |                          |             |                          |                          |                        |                  |                  |                             |                            |                          |                            |                    |                    |                        |                     |                                      |               |                               |                               |                                   |                   |                        |                   |                     |               |                        |               |                            |                       |                                     |                   |            |             |                            |            |                  |                  |                  |                 |                       |                 |                  |             |             |             |                       |          |           |         |                         |                        |                              |                          |                 |                   |                 |                |                   |      |            |                           |                  |                    |                    |                  |                          |         |                   |                   |                 |                   |                   |           |                |                  |                        |           |           |                     |                           |                      |              |               |               |             |                        |                 |  |                           |  |
|  | HPCS－ディーゼル発電機電圧                        | 代替電源設備の運転状態を確認するパラメータ           |              |      |            |                         |                        |                         |                        |                        |                          |                         |                          |                          |                                |                                |                          |               |                                 |                                 |                                 |                     |                   |                      |                      |                        |                                      |                       |                                     |                             |                            |                              |                             |                                   |                                    |                                   |                            |                       |                             |              |              |               |              |                     |                      |         |               |                         |               |          |                   |            |                  |             |   |    |         |              |      |                          |                                 |                  |                         |                          |                         |                          |                           |            |              |                         |                          |                          |              |                         |                        |                         |                        |                                   |                     |                                   |                                   |  |  |                                 |                     |                            |                     |                      |                             |                |                |                 |                               |                         |          |                 |                       |                 |                  |                 |                 |                  |          |          |   |    |         |              |      |                          |                     |                          |             |                          |                          |                        |                  |                  |                             |                            |                          |                            |                    |                    |                        |                     |                                      |               |                               |                               |                                   |                   |                        |                   |                     |               |                        |               |                            |                       |                                     |                   |            |             |                            |            |                  |                  |                  |                 |                       |                 |                  |             |             |             |                       |          |           |         |                         |                        |                              |                          |                 |                   |                 |                |                   |      |            |                           |                  |                    |                    |                  |                          |         |                   |                   |                 |                   |                   |           |                |                  |                        |           |           |                     |                           |                      |              |               |               |             |                        |                 |  |                           |  |
|  | HPCS－ディーゼル発電機電力                        |                                 |              |      |            |                         |                        |                         |                        |                        |                          |                         |                          |                          |                                |                                |                          |               |                                 |                                 |                                 |                     |                   |                      |                      |                        |                                      |                       |                                     |                             |                            |                              |                             |                                   |                                    |                                   |                            |                       |                             |              |              |               |              |                     |                      |         |               |                         |               |          |                   |            |                  |             |   |    |         |              |      |                          |                                 |                  |                         |                          |                         |                          |                           |            |              |                         |                          |                          |              |                         |                        |                         |                        |                                   |                     |                                   |                                   |  |  |                                 |                     |                            |                     |                      |                             |                |                |                 |                               |                         |          |                 |                       |                 |                  |                 |                 |                  |          |          |   |    |         |              |      |                          |                     |                          |             |                          |                          |                        |                  |                  |                             |                            |                          |                            |                    |                    |                        |                     |                                      |               |                               |                               |                                   |                   |                        |                   |                     |               |                        |               |                            |                       |                                     |                   |            |             |                            |            |                  |                  |                  |                 |                       |                 |                  |             |             |             |                       |          |           |         |                         |                        |                              |                          |                 |                   |                 |                |                   |      |            |                           |                  |                    |                    |                  |                          |         |                   |                   |                 |                   |                   |           |                |                  |                        |           |           |                     |                           |                      |              |               |               |             |                        |                 |  |                           |  |
|  | HPCS－ディーゼル発電機周波数                       |                                 |              |      |            |                         |                        |                         |                        |                        |                          |                         |                          |                          |                                |                                |                          |               |                                 |                                 |                                 |                     |                   |                      |                      |                        |                                      |                       |                                     |                             |                            |                              |                             |                                   |                                    |                                   |                            |                       |                             |              |              |               |              |                     |                      |         |               |                         |               |          |                   |            |                  |             |   |    |         |              |      |                          |                                 |                  |                         |                          |                         |                          |                           |            |              |                         |                          |                          |              |                         |                        |                         |                        |                                   |                     |                                   |                                   |  |  |                                 |                     |                            |                     |                      |                             |                |                |                 |                               |                         |          |                 |                       |                 |                  |                 |                 |                  |          |          |   |    |         |              |      |                          |                     |                          |             |                          |                          |                        |                  |                  |                             |                            |                          |                            |                    |                    |                        |                     |                                      |               |                               |                               |                                   |                   |                        |                   |                     |               |                        |               |                            |                       |                                     |                   |            |             |                            |            |                  |                  |                  |                 |                       |                 |                  |             |             |             |                       |          |           |         |                         |                        |                              |                          |                 |                   |                 |                |                   |      |            |                           |                  |                    |                    |                  |                          |         |                   |                   |                 |                   |                   |           |                |                  |                        |           |           |                     |                           |                      |              |               |               |             |                        |                 |  |                           |  |
|  | ガスタービン発電機電圧                            |                                 |              |      |            |                         |                        |                         |                        |                        |                          |                         |                          |                          |                                |                                |                          |               |                                 |                                 |                                 |                     |                   |                      |                      |                        |                                      |                       |                                     |                             |                            |                              |                             |                                   |                                    |                                   |                            |                       |                             |              |              |               |              |                     |                      |         |               |                         |               |          |                   |            |                  |             |   |    |         |              |      |                          |                                 |                  |                         |                          |                         |                          |                           |            |              |                         |                          |                          |              |                         |                        |                         |                        |                                   |                     |                                   |                                   |  |  |                                 |                     |                            |                     |                      |                             |                |                |                 |                               |                         |          |                 |                       |                 |                  |                 |                 |                  |          |          |   |    |         |              |      |                          |                     |                          |             |                          |                          |                        |                  |                  |                             |                            |                          |                            |                    |                    |                        |                     |                                      |               |                               |                               |                                   |                   |                        |                   |                     |               |                        |               |                            |                       |                                     |                   |            |             |                            |            |                  |                  |                  |                 |                       |                 |                  |             |             |             |                       |          |           |         |                         |                        |                              |                          |                 |                   |                 |                |                   |      |            |                           |                  |                    |                    |                  |                          |         |                   |                   |                 |                   |                   |           |                |                  |                        |           |           |                     |                           |                      |              |               |               |             |                        |                 |  |                           |  |
|  | ガスタービン発電機電流                            |                                 |              |      |            |                         |                        |                         |                        |                        |                          |                         |                          |                          |                                |                                |                          |               |                                 |                                 |                                 |                     |                   |                      |                      |                        |                                      |                       |                                     |                             |                            |                              |                             |                                   |                                    |                                   |                            |                       |                             |              |              |               |              |                     |                      |         |               |                         |               |          |                   |            |                  |             |   |    |         |              |      |                          |                                 |                  |                         |                          |                         |                          |                           |            |              |                         |                          |                          |              |                         |                        |                         |                        |                                   |                     |                                   |                                   |  |  |                                 |                     |                            |                     |                      |                             |                |                |                 |                               |                         |          |                 |                       |                 |                  |                 |                 |                  |          |          |   |    |         |              |      |                          |                     |                          |             |                          |                          |                        |                  |                  |                             |                            |                          |                            |                    |                    |                        |                     |                                      |               |                               |                               |                                   |                   |                        |                   |                     |               |                        |               |                            |                       |                                     |                   |            |             |                            |            |                  |                  |                  |                 |                       |                 |                  |             |             |             |                       |          |           |         |                         |                        |                              |                          |                 |                   |                 |                |                   |      |            |                           |                  |                    |                    |                  |                          |         |                   |                   |                 |                   |                   |           |                |                  |                        |           |           |                     |                           |                      |              |               |               |             |                        |                 |  |                           |  |
|  | ガスタービン発電機電力                            | 代替電源設備の運転状態を確認するパラメータ           |              |      |            |                         |                        |                         |                        |                        |                          |                         |                          |                          |                                |                                |                          |               |                                 |                                 |                                 |                     |                   |                      |                      |                        |                                      |                       |                                     |                             |                            |                              |                             |                                   |                                    |                                   |                            |                       |                             |              |              |               |              |                     |                      |         |               |                         |               |          |                   |            |                  |             |   |    |         |              |      |                          |                                 |                  |                         |                          |                         |                          |                           |            |              |                         |                          |                          |              |                         |                        |                         |                        |                                   |                     |                                   |                                   |  |  |                                 |                     |                            |                     |                      |                             |                |                |                 |                               |                         |          |                 |                       |                 |                  |                 |                 |                  |          |          |   |    |         |              |      |                          |                     |                          |             |                          |                          |                        |                  |                  |                             |                            |                          |                            |                    |                    |                        |                     |                                      |               |                               |                               |                                   |                   |                        |                   |                     |               |                        |               |                            |                       |                                     |                   |            |             |                            |            |                  |                  |                  |                 |                       |                 |                  |             |             |             |                       |          |           |         |                         |                        |                              |                          |                 |                   |                 |                |                   |      |            |                           |                  |                    |                    |                  |                          |         |                   |                   |                 |                   |                   |           |                |                  |                        |           |           |                     |                           |                      |              |               |               |             |                        |                 |  |                           |  |
|  | 高圧発電機車電圧                               |                                 |              |      |            |                         |                        |                         |                        |                        |                          |                         |                          |                          |                                |                                |                          |               |                                 |                                 |                                 |                     |                   |                      |                      |                        |                                      |                       |                                     |                             |                            |                              |                             |                                   |                                    |                                   |                            |                       |                             |              |              |               |              |                     |                      |         |               |                         |               |          |                   |            |                  |             |   |    |         |              |      |                          |                                 |                  |                         |                          |                         |                          |                           |            |              |                         |                          |                          |              |                         |                        |                         |                        |                                   |                     |                                   |                                   |  |  |                                 |                     |                            |                     |                      |                             |                |                |                 |                               |                         |          |                 |                       |                 |                  |                 |                 |                  |          |          |   |    |         |              |      |                          |                     |                          |             |                          |                          |                        |                  |                  |                             |                            |                          |                            |                    |                    |                        |                     |                                      |               |                               |                               |                                   |                   |                        |                   |                     |               |                        |               |                            |                       |                                     |                   |            |             |                            |            |                  |                  |                  |                 |                       |                 |                  |             |             |             |                       |          |           |         |                         |                        |                              |                          |                 |                   |                 |                |                   |      |            |                           |                  |                    |                    |                  |                          |         |                   |                   |                 |                   |                   |           |                |                  |                        |           |           |                     |                           |                      |              |               |               |             |                        |                 |  |                           |  |
|  | 高圧発電機車周波数                              |                                 |              |      |            |                         |                        |                         |                        |                        |                          |                         |                          |                          |                                |                                |                          |               |                                 |                                 |                                 |                     |                   |                      |                      |                        |                                      |                       |                                     |                             |                            |                              |                             |                                   |                                    |                                   |                            |                       |                             |              |              |               |              |                     |                      |         |               |                         |               |          |                   |            |                  |             |   |    |         |              |      |                          |                                 |                  |                         |                          |                         |                          |                           |            |              |                         |                          |                          |              |                         |                        |                         |                        |                                   |                     |                                   |                                   |  |  |                                 |                     |                            |                     |                      |                             |                |                |                 |                               |                         |          |                 |                       |                 |                  |                 |                 |                  |          |          |   |    |         |              |      |                          |                     |                          |             |                          |                          |                        |                  |                  |                             |                            |                          |                            |                    |                    |                        |                     |                                      |               |                               |                               |                                   |                   |                        |                   |                     |               |                        |               |                            |                       |                                     |                   |            |             |                            |            |                  |                  |                  |                 |                       |                 |                  |             |             |             |                       |          |           |         |                         |                        |                              |                          |                 |                   |                 |                |                   |      |            |                           |                  |                    |                    |                  |                          |         |                   |                   |                 |                   |                   |           |                |                  |                        |           |           |                     |                           |                      |              |               |               |             |                        |                 |  |                           |  |
|  | 直流給電車電圧                                |                                 |              |      |            |                         |                        |                         |                        |                        |                          |                         |                          |                          |                                |                                |                          |               |                                 |                                 |                                 |                     |                   |                      |                      |                        |                                      |                       |                                     |                             |                            |                              |                             |                                   |                                    |                                   |                            |                       |                             |              |              |               |              |                     |                      |         |               |                         |               |          |                   |            |                  |             |   |    |         |              |      |                          |                                 |                  |                         |                          |                         |                          |                           |            |              |                         |                          |                          |              |                         |                        |                         |                        |                                   |                     |                                   |                                   |  |  |                                 |                     |                            |                     |                      |                             |                |                |                 |                               |                         |          |                 |                       |                 |                  |                 |                 |                  |          |          |   |    |         |              |      |                          |                     |                          |             |                          |                          |                        |                  |                  |                             |                            |                          |                            |                    |                    |                        |                     |                                      |               |                               |                               |                                   |                   |                        |                   |                     |               |                        |               |                            |                       |                                     |                   |            |             |                            |            |                  |                  |                  |                 |                       |                 |                  |             |             |             |                       |          |           |         |                         |                        |                              |                          |                 |                   |                 |                |                   |      |            |                           |                  |                    |                    |                  |                          |         |                   |                   |                 |                   |                   |           |                |                  |                        |           |           |                     |                           |                      |              |               |               |             |                        |                 |  |                           |  |
|  | 緊急用メタクラ電圧 <sup>*1</sup>                | 緊急用メタクラの受電状態を確認するパラメータ          |              |      |            |                         |                        |                         |                        |                        |                          |                         |                          |                          |                                |                                |                          |               |                                 |                                 |                                 |                     |                   |                      |                      |                        |                                      |                       |                                     |                             |                            |                              |                             |                                   |                                    |                                   |                            |                       |                             |              |              |               |              |                     |                      |         |               |                         |               |          |                   |            |                  |             |   |    |         |              |      |                          |                                 |                  |                         |                          |                         |                          |                           |            |              |                         |                          |                          |              |                         |                        |                         |                        |                                   |                     |                                   |                                   |  |  |                                 |                     |                            |                     |                      |                             |                |                |                 |                               |                         |          |                 |                       |                 |                  |                 |                 |                  |          |          |   |    |         |              |      |                          |                     |                          |             |                          |                          |                        |                  |                  |                             |                            |                          |                            |                    |                    |                        |                     |                                      |               |                               |                               |                                   |                   |                        |                   |                     |               |                        |               |                            |                       |                                     |                   |            |             |                            |            |                  |                  |                  |                 |                       |                 |                  |             |             |             |                       |          |           |         |                         |                        |                              |                          |                 |                   |                 |                |                   |      |            |                           |                  |                    |                    |                  |                          |         |                   |                   |                 |                   |                   |           |                |                  |                        |           |           |                     |                           |                      |              |               |               |             |                        |                 |  |                           |  |
|  | S A ロードセンタ母線電圧 <sup>*1</sup>           | 緊急用ロードセンタの受電状態を確認するパラメータ        |              |      |            |                         |                        |                         |                        |                        |                          |                         |                          |                          |                                |                                |                          |               |                                 |                                 |                                 |                     |                   |                      |                      |                        |                                      |                       |                                     |                             |                            |                              |                             |                                   |                                    |                                   |                            |                       |                             |              |              |               |              |                     |                      |         |               |                         |               |          |                   |            |                  |             |   |    |         |              |      |                          |                                 |                  |                         |                          |                         |                          |                           |            |              |                         |                          |                          |              |                         |                        |                         |                        |                                   |                     |                                   |                                   |  |  |                                 |                     |                            |                     |                      |                             |                |                |                 |                               |                         |          |                 |                       |                 |                  |                 |                 |                  |          |          |   |    |         |              |      |                          |                     |                          |             |                          |                          |                        |                  |                  |                             |                            |                          |                            |                    |                    |                        |                     |                                      |               |                               |                               |                                   |                   |                        |                   |                     |               |                        |               |                            |                       |                                     |                   |            |             |                            |            |                  |                  |                  |                 |                       |                 |                  |             |             |             |                       |          |           |         |                         |                        |                              |                          |                 |                   |                 |                |                   |      |            |                           |                  |                    |                    |                  |                          |         |                   |                   |                 |                   |                   |           |                |                  |                        |           |           |                     |                           |                      |              |               |               |             |                        |                 |  |                           |  |
|  | ディーゼル燃料ディタンクレベル                        | 燃料の確保状態を確認するパラメータ               |              |      |            |                         |                        |                         |                        |                        |                          |                         |                          |                          |                                |                                |                          |               |                                 |                                 |                                 |                     |                   |                      |                      |                        |                                      |                       |                                     |                             |                            |                              |                             |                                   |                                    |                                   |                            |                       |                             |              |              |               |              |                     |                      |         |               |                         |               |          |                   |            |                  |             |   |    |         |              |      |                          |                                 |                  |                         |                          |                         |                          |                           |            |              |                         |                          |                          |              |                         |                        |                         |                        |                                   |                     |                                   |                                   |  |  |                                 |                     |                            |                     |                      |                             |                |                |                 |                               |                         |          |                 |                       |                 |                  |                 |                 |                  |          |          |   |    |         |              |      |                          |                     |                          |             |                          |                          |                        |                  |                  |                             |                            |                          |                            |                    |                    |                        |                     |                                      |               |                               |                               |                                   |                   |                        |                   |                     |               |                        |               |                            |                       |                                     |                   |            |             |                            |            |                  |                  |                  |                 |                       |                 |                  |             |             |             |                       |          |           |         |                         |                        |                              |                          |                 |                   |                 |                |                   |      |            |                           |                  |                    |                    |                  |                          |         |                   |                   |                 |                   |                   |           |                |                  |                        |           |           |                     |                           |                      |              |               |               |             |                        |                 |  |                           |  |
|  | ディーゼル燃料貯蔵タンクレベル                        |                                 |              |      |            |                         |                        |                         |                        |                        |                          |                         |                          |                          |                                |                                |                          |               |                                 |                                 |                                 |                     |                   |                      |                      |                        |                                      |                       |                                     |                             |                            |                              |                             |                                   |                                    |                                   |                            |                       |                             |              |              |               |              |                     |                      |         |               |                         |               |          |                   |            |                  |             |   |    |         |              |      |                          |                                 |                  |                         |                          |                         |                          |                           |            |              |                         |                          |                          |              |                         |                        |                         |                        |                                   |                     |                                   |                                   |  |  |                                 |                     |                            |                     |                      |                             |                |                |                 |                               |                         |          |                 |                       |                 |                  |                 |                 |                  |          |          |   |    |         |              |      |                          |                     |                          |             |                          |                          |                        |                  |                  |                             |                            |                          |                            |                    |                    |                        |                     |                                      |               |                               |                               |                                   |                   |                        |                   |                     |               |                        |               |                            |                       |                                     |                   |            |             |                            |            |                  |                  |                  |                 |                       |                 |                  |             |             |             |                       |          |           |         |                         |                        |                              |                          |                 |                   |                 |                |                   |      |            |                           |                  |                    |                    |                  |                          |         |                   |                   |                 |                   |                   |           |                |                  |                        |           |           |                     |                           |                      |              |               |               |             |                        |                 |  |                           |  |
|  | タンクローリー油タンクレベル                         |                                 |              |      |            |                         |                        |                         |                        |                        |                          |                         |                          |                          |                                |                                |                          |               |                                 |                                 |                                 |                     |                   |                      |                      |                        |                                      |                       |                                     |                             |                            |                              |                             |                                   |                                    |                                   |                            |                       |                             |              |              |               |              |                     |                      |         |               |                         |               |          |                   |            |                  |             |   |    |         |              |      |                          |                                 |                  |                         |                          |                         |                          |                           |            |              |                         |                          |                          |              |                         |                        |                         |                        |                                   |                     |                                   |                                   |  |  |                                 |                     |                            |                     |                      |                             |                |                |                 |                               |                         |          |                 |                       |                 |                  |                 |                 |                  |          |          |   |    |         |              |      |                          |                     |                          |             |                          |                          |                        |                  |                  |                             |                            |                          |                            |                    |                    |                        |                     |                                      |               |                               |                               |                                   |                   |                        |                   |                     |               |                        |               |                            |                       |                                     |                   |            |             |                            |            |                  |                  |                  |                 |                       |                 |                  |             |             |             |                       |          |           |         |                         |                        |                              |                          |                 |                   |                 |                |                   |      |            |                           |                  |                    |                    |                  |                          |         |                   |                   |                 |                   |                   |           |                |                  |                        |           |           |                     |                           |                      |              |               |               |             |                        |                 |  |                           |  |
|  | ガスタービン発電機用軽油タンク油面                      |                                 |              |      |            |                         |                        |                         |                        |                        |                          |                         |                          |                          |                                |                                |                          |               |                                 |                                 |                                 |                     |                   |                      |                      |                        |                                      |                       |                                     |                             |                            |                              |                             |                                   |                                    |                                   |                            |                       |                             |              |              |               |              |                     |                      |         |               |                         |               |          |                   |            |                  |             |   |    |         |              |      |                          |                                 |                  |                         |                          |                         |                          |                           |            |              |                         |                          |                          |              |                         |                        |                         |                        |                                   |                     |                                   |                                   |  |  |                                 |                     |                            |                     |                      |                             |                |                |                 |                               |                         |          |                 |                       |                 |                  |                 |                 |                  |          |          |   |    |         |              |      |                          |                     |                          |             |                          |                          |                        |                  |                  |                             |                            |                          |                            |                    |                    |                        |                     |                                      |               |                               |                               |                                   |                   |                        |                   |                     |               |                        |               |                            |                       |                                     |                   |            |             |                            |            |                  |                  |                  |                 |                       |                 |                  |             |             |             |                       |          |           |         |                         |                        |                              |                          |                 |                   |                 |                |                   |      |            |                           |                  |                    |                    |                  |                          |         |                   |                   |                 |                   |                   |           |                |                  |                        |           |           |                     |                           |                      |              |               |               |             |                        |                 |  |                           |  |
| 補機関係   | 各機器油タンクレベル                             | 高圧原子炉代替注水系の運転状態を確認するパラメータ       |              |      |            |                         |                        |                         |                        |                        |                          |                         |                          |                          |                                |                                |                          |               |                                 |                                 |                                 |                     |                   |                      |                      |                        |                                      |                       |                                     |                             |                            |                              |                             |                                   |                                    |                                   |                            |                       |                             |              |              |               |              |                     |                      |         |               |                         |               |          |                   |            |                  |             |   |    |         |              |      |                          |                                 |                  |                         |                          |                         |                          |                           |            |              |                         |                          |                          |              |                         |                        |                         |                        |                                   |                     |                                   |                                   |  |  |                                 |                     |                            |                     |                      |                             |                |                |                 |                               |                         |          |                 |                       |                 |                  |                 |                 |                  |          |          |   |    |         |              |      |                          |                     |                          |             |                          |                          |                        |                  |                  |                             |                            |                          |                            |                    |                    |                        |                     |                                      |               |                               |                               |                                   |                   |                        |                   |                     |               |                        |               |                            |                       |                                     |                   |            |             |                            |            |                  |                  |                  |                 |                       |                 |                  |             |             |             |                       |          |           |         |                         |                        |                              |                          |                 |                   |                 |                |                   |      |            |                           |                  |                    |                    |                  |                          |         |                   |                   |                 |                   |                   |           |                |                  |                        |           |           |                     |                           |                      |              |               |               |             |                        |                 |  |                           |  |
|  | 高圧原子炉代替注水ポンプ出口圧力                       |                                 |              |      |            |                         |                        |                         |                        |                        |                          |                         |                          |                          |                                |                                |                          |               |                                 |                                 |                                 |                     |                   |                      |                      |                        |                                      |                       |                                     |                             |                            |                              |                             |                                   |                                    |                                   |                            |                       |                             |              |              |               |              |                     |                      |         |               |                         |               |          |                   |            |                  |             |   |    |         |              |      |                          |                                 |                  |                         |                          |                         |                          |                           |            |              |                         |                          |                          |              |                         |                        |                         |                        |                                   |                     |                                   |                                   |  |  |                                 |                     |                            |                     |                      |                             |                |                |                 |                               |                         |          |                 |                       |                 |                  |                 |                 |                  |          |          |   |    |         |              |      |                          |                     |                          |             |                          |                          |                        |                  |                  |                             |                            |                          |                            |                    |                    |                        |                     |                                      |               |                               |                               |                                   |                   |                        |                   |                     |               |                        |               |                            |                       |                                     |                   |            |             |                            |            |                  |                  |                  |                 |                       |                 |                  |             |             |             |                       |          |           |         |                         |                        |                              |                          |                 |                   |                 |                |                   |      |            |                           |                  |                    |                    |                  |                          |         |                   |                   |                 |                   |                   |           |                |                  |                        |           |           |                     |                           |                      |              |               |               |             |                        |                 |  |                           |  |
|  | 高圧原子炉代替注水系タービン入口圧力                     |                                 |              |      |            |                         |                        |                         |                        |                        |                          |                         |                          |                          |                                |                                |                          |               |                                 |                                 |                                 |                     |                   |                      |                      |                        |                                      |                       |                                     |                             |                            |                              |                             |                                   |                                    |                                   |                            |                       |                             |              |              |               |              |                     |                      |         |               |                         |               |          |                   |            |                  |             |   |    |         |              |      |                          |                                 |                  |                         |                          |                         |                          |                           |            |              |                         |                          |                          |              |                         |                        |                         |                        |                                   |                     |                                   |                                   |  |  |                                 |                     |                            |                     |                      |                             |                |                |                 |                               |                         |          |                 |                       |                 |                  |                 |                 |                  |          |          |   |    |         |              |      |                          |                     |                          |             |                          |                          |                        |                  |                  |                             |                            |                          |                            |                    |                    |                        |                     |                                      |               |                               |                               |                                   |                   |                        |                   |                     |               |                        |               |                            |                       |                                     |                   |            |             |                            |            |                  |                  |                  |                 |                       |                 |                  |             |             |             |                       |          |           |         |                         |                        |                              |                          |                 |                   |                 |                |                   |      |            |                           |                  |                    |                    |                  |                          |         |                   |                   |                 |                   |                   |           |                |                  |                        |           |           |                     |                           |                      |              |               |               |             |                        |                 |  |                           |  |
|  | 高圧原子炉代替注水系タービン排気圧力                     |                                 |              |      |            |                         |                        |                         |                        |                        |                          |                         |                          |                          |                                |                                |                          |               |                                 |                                 |                                 |                     |                   |                      |                      |                        |                                      |                       |                                     |                             |                            |                              |                             |                                   |                                    |                                   |                            |                       |                             |              |              |               |              |                     |                      |         |               |                         |               |          |                   |            |                  |             |   |    |         |              |      |                          |                                 |                  |                         |                          |                         |                          |                           |            |              |                         |                          |                          |              |                         |                        |                         |                        |                                   |                     |                                   |                                   |  |  |                                 |                     |                            |                     |                      |                             |                |                |                 |                               |                         |          |                 |                       |                 |                  |                 |                 |                  |          |          |   |    |         |              |      |                          |                     |                          |             |                          |                          |                        |                  |                  |                             |                            |                          |                            |                    |                    |                        |                     |                                      |               |                               |                               |                                   |                   |                        |                   |                     |               |                        |               |                            |                       |                                     |                   |            |             |                            |            |                  |                  |                  |                 |                       |                 |                  |             |             |             |                       |          |           |         |                         |                        |                              |                          |                 |                   |                 |                |                   |      |            |                           |                  |                    |                    |                  |                          |         |                   |                   |                 |                   |                   |           |                |                  |                        |           |           |                     |                           |                      |              |               |               |             |                        |                 |  |                           |  |
|  | 高圧原子炉代替注水ポンプ入口圧力                       | 原子炉隔離時冷却系の運転状態を確認するパラメータ        |              |      |            |                         |                        |                         |                        |                        |                          |                         |                          |                          |                                |                                |                          |               |                                 |                                 |                                 |                     |                   |                      |                      |                        |                                      |                       |                                     |                             |                            |                              |                             |                                   |                                    |                                   |                            |                       |                             |              |              |               |              |                     |                      |         |               |                         |               |          |                   |            |                  |             |   |    |         |              |      |                          |                                 |                  |                         |                          |                         |                          |                           |            |              |                         |                          |                          |              |                         |                        |                         |                        |                                   |                     |                                   |                                   |  |  |                                 |                     |                            |                     |                      |                             |                |                |                 |                               |                         |          |                 |                       |                 |                  |                 |                 |                  |          |          |   |    |         |              |      |                          |                     |                          |             |                          |                          |                        |                  |                  |                             |                            |                          |                            |                    |                    |                        |                     |                                      |               |                               |                               |                                   |                   |                        |                   |                     |               |                        |               |                            |                       |                                     |                   |            |             |                            |            |                  |                  |                  |                 |                       |                 |                  |             |             |             |                       |          |           |         |                         |                        |                              |                          |                 |                   |                 |                |                   |      |            |                           |                  |                    |                    |                  |                          |         |                   |                   |                 |                   |                   |           |                |                  |                        |           |           |                     |                           |                      |              |               |               |             |                        |                 |  |                           |  |
|  | 可搬型回転数計                                |                                 |              |      |            |                         |                        |                         |                        |                        |                          |                         |                          |                          |                                |                                |                          |               |                                 |                                 |                                 |                     |                   |                      |                      |                        |                                      |                       |                                     |                             |                            |                              |                             |                                   |                                    |                                   |                            |                       |                             |              |              |               |              |                     |                      |         |               |                         |               |          |                   |            |                  |             |   |    |         |              |      |                          |                                 |                  |                         |                          |                         |                          |                           |            |              |                         |                          |                          |              |                         |                        |                         |                        |                                   |                     |                                   |                                   |  |  |                                 |                     |                            |                     |                      |                             |                |                |                 |                               |                         |          |                 |                       |                 |                  |                 |                 |                  |          |          |   |    |         |              |      |                          |                     |                          |             |                          |                          |                        |                  |                  |                             |                            |                          |                            |                    |                    |                        |                     |                                      |               |                               |                               |                                   |                   |                        |                   |                     |               |                        |               |                            |                       |                                     |                   |            |             |                            |            |                  |                  |                  |                 |                       |                 |                  |             |             |             |                       |          |           |         |                         |                        |                              |                          |                 |                   |                 |                |                   |      |            |                           |                  |                    |                    |                  |                          |         |                   |                   |                 |                   |                   |           |                |                  |                        |           |           |                     |                           |                      |              |               |               |             |                        |                 |  |                           |  |
|  | 原子炉隔離時冷却系タービン入口圧力                      |                                 |              |      |            |                         |                        |                         |                        |                        |                          |                         |                          |                          |                                |                                |                          |               |                                 |                                 |                                 |                     |                   |                      |                      |                        |                                      |                       |                                     |                             |                            |                              |                             |                                   |                                    |                                   |                            |                       |                             |              |              |               |              |                     |                      |         |               |                         |               |          |                   |            |                  |             |   |    |         |              |      |                          |                                 |                  |                         |                          |                         |                          |                           |            |              |                         |                          |                          |              |                         |                        |                         |                        |                                   |                     |                                   |                                   |  |  |                                 |                     |                            |                     |                      |                             |                |                |                 |                               |                         |          |                 |                       |                 |                  |                 |                 |                  |          |          |   |    |         |              |      |                          |                     |                          |             |                          |                          |                        |                  |                  |                             |                            |                          |                            |                    |                    |                        |                     |                                      |               |                               |                               |                                   |                   |                        |                   |                     |               |                        |               |                            |                       |                                     |                   |            |             |                            |            |                  |                  |                  |                 |                       |                 |                  |             |             |             |                       |          |           |         |                         |                        |                              |                          |                 |                   |                 |                |                   |      |            |                           |                  |                    |                    |                  |                          |         |                   |                   |                 |                   |                   |           |                |                  |                        |           |           |                     |                           |                      |              |               |               |             |                        |                 |  |                           |  |
|  | 原子炉隔離時冷却系タービン排気圧力                      |                                 |              |      |            |                         |                        |                         |                        |                        |                          |                         |                          |                          |                                |                                |                          |               |                                 |                                 |                                 |                     |                   |                      |                      |                        |                                      |                       |                                     |                             |                            |                              |                             |                                   |                                    |                                   |                            |                       |                             |              |              |               |              |                     |                      |         |               |                         |               |          |                   |            |                  |             |   |    |         |              |      |                          |                                 |                  |                         |                          |                         |                          |                           |            |              |                         |                          |                          |              |                         |                        |                         |                        |                                   |                     |                                   |                                   |  |  |                                 |                     |                            |                     |                      |                             |                |                |                 |                               |                         |          |                 |                       |                 |                  |                 |                 |                  |          |          |   |    |         |              |      |                          |                     |                          |             |                          |                          |                        |                  |                  |                             |                            |                          |                            |                    |                    |                        |                     |                                      |               |                               |                               |                                   |                   |                        |                   |                     |               |                        |               |                            |                       |                                     |                   |            |             |                            |            |                  |                  |                  |                 |                       |                 |                  |             |             |             |                       |          |           |         |                         |                        |                              |                          |                 |                   |                 |                |                   |      |            |                           |                  |                    |                    |                  |                          |         |                   |                   |                 |                   |                   |           |                |                  |                        |           |           |                     |                           |                      |              |               |               |             |                        |                 |  |                           |  |
|  | 原子炉隔離時冷却ポンプ入口圧力                        | 原子炉隔離時冷却系タービン回転速度               |              |      |            |                         |                        |                         |                        |                        |                          |                         |                          |                          |                                |                                |                          |               |                                 |                                 |                                 |                     |                   |                      |                      |                        |                                      |                       |                                     |                             |                            |                              |                             |                                   |                                    |                                   |                            |                       |                             |              |              |               |              |                     |                      |         |               |                         |               |          |                   |            |                  |             |   |    |         |              |      |                          |                                 |                  |                         |                          |                         |                          |                           |            |              |                         |                          |                          |              |                         |                        |                         |                        |                                   |                     |                                   |                                   |  |  |                                 |                     |                            |                     |                      |                             |                |                |                 |                               |                         |          |                 |                       |                 |                  |                 |                 |                  |          |          |   |    |         |              |      |                          |                     |                          |             |                          |                          |                        |                  |                  |                             |                            |                          |                            |                    |                    |                        |                     |                                      |               |                               |                               |                                   |                   |                        |                   |                     |               |                        |               |                            |                       |                                     |                   |            |             |                            |            |                  |                  |                  |                 |                       |                 |                  |             |             |             |                       |          |           |         |                         |                        |                              |                          |                 |                   |                 |                |                   |      |            |                           |                  |                    |                    |                  |                          |         |                   |                   |                 |                   |                   |           |                |                  |                        |           |           |                     |                           |                      |              |               |               |             |                        |                 |  |                           |  |
|  | 原子炉隔離時冷却系タービン回転速度                      |                                 |              |      |            |                         |                        |                         |                        |                        |                          |                         |                          |                          |                                |                                |                          |               |                                 |                                 |                                 |                     |                   |                      |                      |                        |                                      |                       |                                     |                             |                            |                              |                             |                                   |                                    |                                   |                            |                       |                             |              |              |               |              |                     |                      |         |               |                         |               |          |                   |            |                  |             |   |    |         |              |      |                          |                                 |                  |                         |                          |                         |                          |                           |            |              |                         |                          |                          |              |                         |                        |                         |                        |                                   |                     |                                   |                                   |  |  |                                 |                     |                            |                     |                      |                             |                |                |                 |                               |                         |          |                 |                       |                 |                  |                 |                 |                  |          |          |   |    |         |              |      |                          |                     |                          |             |                          |                          |                        |                  |                  |                             |                            |                          |                            |                    |                    |                        |                     |                                      |               |                               |                               |                                   |                   |                        |                   |                     |               |                        |               |                            |                       |                                     |                   |            |             |                            |            |                  |                  |                  |                 |                       |                 |                  |             |             |             |                       |          |           |         |                         |                        |                              |                          |                 |                   |                 |                |                   |      |            |                           |                  |                    |                    |                  |                          |         |                   |                   |                 |                   |                   |           |                |                  |                        |           |           |                     |                           |                      |              |               |               |             |                        |                 |  |                           |  |
|  | 復水貯蔵タンク水位                              |                                 |              |      |            |                         |                        |                         |                        |                        |                          |                         |                          |                          |                                |                                |                          |               |                                 |                                 |                                 |                     |                   |                      |                      |                        |                                      |                       |                                     |                             |                            |                              |                             |                                   |                                    |                                   |                            |                       |                             |              |              |               |              |                     |                      |         |               |                         |               |          |                   |            |                  |             |   |    |         |              |      |                          |                                 |                  |                         |                          |                         |                          |                           |            |              |                         |                          |                          |              |                         |                        |                         |                        |                                   |                     |                                   |                                   |  |  |                                 |                     |                            |                     |                      |                             |                |                |                 |                               |                         |          |                 |                       |                 |                  |                 |                 |                  |          |          |   |    |         |              |      |                          |                     |                          |             |                          |                          |                        |                  |                  |                             |                            |                          |                            |                    |                    |                        |                     |                                      |               |                               |                               |                                   |                   |                        |                   |                     |               |                        |               |                            |                       |                                     |                   |            |             |                            |            |                  |                  |                  |                 |                       |                 |                  |             |             |             |                       |          |           |         |                         |                        |                              |                          |                 |                   |                 |                |                   |      |            |                           |                  |                    |                    |                  |                          |         |                   |                   |                 |                   |                   |           |                |                  |                        |           |           |                     |                           |                      |              |               |               |             |                        |                 |  |                           |  |
|  | 復水輸送ポンプ出口ヘッダ圧力                         |                                 |              |      |            |                         |                        |                         |                        |                        |                          |                         |                          |                          |                                |                                |                          |               |                                 |                                 |                                 |                     |                   |                      |                      |                        |                                      |                       |                                     |                             |                            |                              |                             |                                   |                                    |                                   |                            |                       |                             |              |              |               |              |                     |                      |         |               |                         |               |          |                   |            |                  |             |   |    |         |              |      |                          |                                 |                  |                         |                          |                         |                          |                           |            |              |                         |                          |                          |              |                         |                        |                         |                        |                                   |                     |                                   |                                   |  |  |                                 |                     |                            |                     |                      |                             |                |                |                 |                               |                         |          |                 |                       |                 |                  |                 |                 |                  |          |          |   |    |         |              |      |                          |                     |                          |             |                          |                          |                        |                  |                  |                             |                            |                          |                            |                    |                    |                        |                     |                                      |               |                               |                               |                                   |                   |                        |                   |                     |               |                        |               |                            |                       |                                     |                   |            |             |                            |            |                  |                  |                  |                 |                       |                 |                  |             |             |             |                       |          |           |         |                         |                        |                              |                          |                 |                   |                 |                |                   |      |            |                           |                  |                    |                    |                  |                          |         |                   |                   |                 |                   |                   |           |                |                  |                        |           |           |                     |                           |                      |              |               |               |             |                        |                 |  |                           |  |
|  | R P V／P C V 注入流量                       | 復水輸送ポンプの運転状態を確認するパラメータ          |              |      |            |                         |                        |                         |                        |                        |                          |                         |                          |                          |                                |                                |                          |               |                                 |                                 |                                 |                     |                   |                      |                      |                        |                                      |                       |                                     |                             |                            |                              |                             |                                   |                                    |                                   |                            |                       |                             |              |              |               |              |                     |                      |         |               |                         |               |          |                   |            |                  |             |   |    |         |              |      |                          |                                 |                  |                         |                          |                         |                          |                           |            |              |                         |                          |                          |              |                         |                        |                         |                        |                                   |                     |                                   |                                   |  |  |                                 |                     |                            |                     |                      |                             |                |                |                 |                               |                         |          |                 |                       |                 |                  |                 |                 |                  |          |          |   |    |         |              |      |                          |                     |                          |             |                          |                          |                        |                  |                  |                             |                            |                          |                            |                    |                    |                        |                     |                                      |               |                               |                               |                                   |                   |                        |                   |                     |               |                        |               |                            |                       |                                     |                   |            |             |                            |            |                  |                  |                  |                 |                       |                 |                  |             |             |             |                       |          |           |         |                         |                        |                              |                          |                 |                   |                 |                |                   |      |            |                           |                  |                    |                    |                  |                          |         |                   |                   |                 |                   |                   |           |                |                  |                        |           |           |                     |                           |                      |              |               |               |             |                        |                 |  |                           |  |
|  | ベデスタル注入流量                              |                                 |              |      |            |                         |                        |                         |                        |                        |                          |                         |                          |                          |                                |                                |                          |               |                                 |                                 |                                 |                     |                   |                      |                      |                        |                                      |                       |                                     |                             |                            |                              |                             |                                   |                                    |                                   |                            |                       |                             |              |              |               |              |                     |                      |         |               |                         |               |          |                   |            |                  |             |   |    |         |              |      |                          |                                 |                  |                         |                          |                         |                          |                           |            |              |                         |                          |                          |              |                         |                        |                         |                        |                                   |                     |                                   |                                   |  |  |                                 |                     |                            |                     |                      |                             |                |                |                 |                               |                         |          |                 |                       |                 |                  |                 |                 |                  |          |          |   |    |         |              |      |                          |                     |                          |             |                          |                          |                        |                  |                  |                             |                            |                          |                            |                    |                    |                        |                     |                                      |               |                               |                               |                                   |                   |                        |                   |                     |               |                        |               |                            |                       |                                     |                   |            |             |                            |            |                  |                  |                  |                 |                       |                 |                  |             |             |             |                       |          |           |         |                         |                        |                              |                          |                 |                   |                 |                |                   |      |            |                           |                  |                    |                    |                  |                          |         |                   |                   |                 |                   |                   |           |                |                  |                        |           |           |                     |                           |                      |              |               |               |             |                        |                 |  |                           |  |
|  | 消火ポンプ出口圧力                              |                                 |              |      |            |                         |                        |                         |                        |                        |                          |                         |                          |                          |                                |                                |                          |               |                                 |                                 |                                 |                     |                   |                      |                      |                        |                                      |                       |                                     |                             |                            |                              |                             |                                   |                                    |                                   |                            |                       |                             |              |              |               |              |                     |                      |         |               |                         |               |          |                   |            |                  |             |   |    |         |              |      |                          |                                 |                  |                         |                          |                         |                          |                           |            |              |                         |                          |                          |              |                         |                        |                         |                        |                                   |                     |                                   |                                   |  |  |                                 |                     |                            |                     |                      |                             |                |                |                 |                               |                         |          |                 |                       |                 |                  |                 |                 |                  |          |          |   |    |         |              |      |                          |                     |                          |             |                          |                          |                        |                  |                  |                             |                            |                          |                            |                    |                    |                        |                     |                                      |               |                               |                               |                                   |                   |                        |                   |                     |               |                        |               |                            |                       |                                     |                   |            |             |                            |            |                  |                  |                  |                 |                       |                 |                  |             |             |             |                       |          |           |         |                         |                        |                              |                          |                 |                   |                 |                |                   |      |            |                           |                  |                    |                    |                  |                          |         |                   |                   |                 |                   |                   |           |                |                  |                        |           |           |                     |                           |                      |              |               |               |             |                        |                 |  |                           |  |
|  | 移動式代替熱交換設備淡水ポンプ出口圧力                    |                                 |              |      |            |                         |                        |                         |                        |                        |                          |                         |                          |                          |                                |                                |                          |               |                                 |                                 |                                 |                     |                   |                      |                      |                        |                                      |                       |                                     |                             |                            |                              |                             |                                   |                                    |                                   |                            |                       |                             |              |              |               |              |                     |                      |         |               |                         |               |          |                   |            |                  |             |   |    |         |              |      |                          |                                 |                  |                         |                          |                         |                          |                           |            |              |                         |                          |                          |              |                         |                        |                         |                        |                                   |                     |                                   |                                   |  |  |                                 |                     |                            |                     |                      |                             |                |                |                 |                               |                         |          |                 |                       |                 |                  |                 |                 |                  |          |          |   |    |         |              |      |                          |                     |                          |             |                          |                          |                        |                  |                  |                             |                            |                          |                            |                    |                    |                        |                     |                                      |               |                               |                               |                                   |                   |                        |                   |                     |               |                        |               |                            |                       |                                     |                   |            |             |                            |            |                  |                  |                  |                 |                       |                 |                  |             |             |             |                       |          |           |         |                         |                        |                              |                          |                 |                   |                 |                |                   |      |            |                           |                  |                    |                    |                  |                          |         |                   |                   |                 |                   |                   |           |                |                  |                        |           |           |                     |                           |                      |              |               |               |             |                        |                 |  |                           |  |
|  | 移動式代替熱交換設備の運転状態を確認するパラメータ              | 大量送水車の運転状態を確認するパラメータ            |              |      |            |                         |                        |                         |                        |                        |                          |                         |                          |                          |                                |                                |                          |               |                                 |                                 |                                 |                     |                   |                      |                      |                        |                                      |                       |                                     |                             |                            |                              |                             |                                   |                                    |                                   |                            |                       |                             |              |              |               |              |                     |                      |         |               |                         |               |          |                   |            |                  |             |   |    |         |              |      |                          |                                 |                  |                         |                          |                         |                          |                           |            |              |                         |                          |                          |              |                         |                        |                         |                        |                                   |                     |                                   |                                   |  |  |                                 |                     |                            |                     |                      |                             |                |                |                 |                               |                         |          |                 |                       |                 |                  |                 |                 |                  |          |          |   |    |         |              |      |                          |                     |                          |             |                          |                          |                        |                  |                  |                             |                            |                          |                            |                    |                    |                        |                     |                                      |               |                               |                               |                                   |                   |                        |                   |                     |               |                        |               |                            |                       |                                     |                   |            |             |                            |            |                  |                  |                  |                 |                       |                 |                  |             |             |             |                       |          |           |         |                         |                        |                              |                          |                 |                   |                 |                |                   |      |            |                           |                  |                    |                    |                  |                          |         |                   |                   |                 |                   |                   |           |                |                  |                        |           |           |                     |                           |                      |              |               |               |             |                        |                 |  |                           |  |
|  | 大量送水車ポンプ出口圧力                           |                                 |              |      |            |                         |                        |                         |                        |                        |                          |                         |                          |                          |                                |                                |                          |               |                                 |                                 |                                 |                     |                   |                      |                      |                        |                                      |                       |                                     |                             |                            |                              |                             |                                   |                                    |                                   |                            |                       |                             |              |              |               |              |                     |                      |         |               |                         |               |          |                   |            |                  |             |   |    |         |              |      |                          |                                 |                  |                         |                          |                         |                          |                           |            |              |                         |                          |                          |              |                         |                        |                         |                        |                                   |                     |                                   |                                   |  |  |                                 |                     |                            |                     |                      |                             |                |                |                 |                               |                         |          |                 |                       |                 |                  |                 |                 |                  |          |          |   |    |         |              |      |                          |                     |                          |             |                          |                          |                        |                  |                  |                             |                            |                          |                            |                    |                    |                        |                     |                                      |               |                               |                               |                                   |                   |                        |                   |                     |               |                        |               |                            |                       |                                     |                   |            |             |                            |            |                  |                  |                  |                 |                       |                 |                  |             |             |             |                       |          |           |         |                         |                        |                              |                          |                 |                   |                 |                |                   |      |            |                           |                  |                    |                    |                  |                          |         |                   |                   |                 |                   |                   |           |                |                  |                        |           |           |                     |                           |                      |              |               |               |             |                        |                 |  |                           |  |
|  | 大量送水車ポンプ車出口圧力                          |                                 |              |      |            |                         |                        |                         |                        |                        |                          |                         |                          |                          |                                |                                |                          |               |                                 |                                 |                                 |                     |                   |                      |                      |                        |                                      |                       |                                     |                             |                            |                              |                             |                                   |                                    |                                   |                            |                       |                             |              |              |               |              |                     |                      |         |               |                         |               |          |                   |            |                  |             |   |    |         |              |      |                          |                                 |                  |                         |                          |                         |                          |                           |            |              |                         |                          |                          |              |                         |                        |                         |                        |                                   |                     |                                   |                                   |  |  |                                 |                     |                            |                     |                      |                             |                |                |                 |                               |                         |          |                 |                       |                 |                  |                 |                 |                  |          |          |   |    |         |              |      |                          |                     |                          |             |                          |                          |                        |                  |                  |                             |                            |                          |                            |                    |                    |                        |                     |                                      |               |                               |                               |                                   |                   |                        |                   |                     |               |                        |               |                            |                       |                                     |                   |            |             |                            |            |                  |                  |                  |                 |                       |                 |                  |             |             |             |                       |          |           |         |                         |                        |                              |                          |                 |                   |                 |                |                   |      |            |                           |                  |                    |                    |                  |                          |         |                   |                   |                 |                   |                   |           |                |                  |                        |           |           |                     |                           |                      |              |               |               |             |                        |                 |  |                           |  |
|  | ほう酸水注入ポンプ出口圧力                          |                                 |              |      |            |                         |                        |                         |                        |                        |                          |                         |                          |                          |                                |                                |                          |               |                                 |                                 |                                 |                     |                   |                      |                      |                        |                                      |                       |                                     |                             |                            |                              |                             |                                   |                                    |                                   |                            |                       |                             |              |              |               |              |                     |                      |         |               |                         |               |          |                   |            |                  |             |   |    |         |              |      |                          |                                 |                  |                         |                          |                         |                          |                           |            |              |                         |                          |                          |              |                         |                        |                         |                        |                                   |                     |                                   |                                   |  |  |                                 |                     |                            |                     |                      |                             |                |                |                 |                               |                         |          |                 |                       |                 |                  |                 |                 |                  |          |          |   |    |         |              |      |                          |                     |                          |             |                          |                          |                        |                  |                  |                             |                            |                          |                            |                    |                    |                        |                     |                                      |               |                               |                               |                                   |                   |                        |                   |                     |               |                        |               |                            |                       |                                     |                   |            |             |                            |            |                  |                  |                  |                 |                       |                 |                  |             |             |             |                       |          |           |         |                         |                        |                              |                          |                 |                   |                 |                |                   |      |            |                           |                  |                    |                    |                  |                          |         |                   |                   |                 |                   |                   |           |                |                  |                        |           |           |                     |                           |                      |              |               |               |             |                        |                 |  |                           |  |
|  | ほう酸水貯蔵タンク液位                            | ほう酸水注入系の運転状態を確認するパラメータ          |              |      |            |                         |                        |                         |                        |                        |                          |                         |                          |                          |                                |                                |                          |               |                                 |                                 |                                 |                     |                   |                      |                      |                        |                                      |                       |                                     |                             |                            |                              |                             |                                   |                                    |                                   |                            |                       |                             |              |              |               |              |                     |                      |         |               |                         |               |          |                   |            |                  |             |   |    |         |              |      |                          |                                 |                  |                         |                          |                         |                          |                           |            |              |                         |                          |                          |              |                         |                        |                         |                        |                                   |                     |                                   |                                   |  |  |                                 |                     |                            |                     |                      |                             |                |                |                 |                               |                         |          |                 |                       |                 |                  |                 |                 |                  |          |          |   |    |         |              |      |                          |                     |                          |             |                          |                          |                        |                  |                  |                             |                            |                          |                            |                    |                    |                        |                     |                                      |               |                               |                               |                                   |                   |                        |                   |                     |               |                        |               |                            |                       |                                     |                   |            |             |                            |            |                  |                  |                  |                 |                       |                 |                  |             |             |             |                       |          |           |         |                         |                        |                              |                          |                 |                   |                 |                |                   |      |            |                           |                  |                    |                    |                  |                          |         |                   |                   |                 |                   |                   |           |                |                  |                        |           |           |                     |                           |                      |              |               |               |             |                        |                 |  |                           |  |
|  | 非常用ガス処理系排ガス・モニタ                        |                                 |              |      |            |                         |                        |                         |                        |                        |                          |                         |                          |                          |                                |                                |                          |               |                                 |                                 |                                 |                     |                   |                      |                      |                        |                                      |                       |                                     |                             |                            |                              |                             |                                   |                                    |                                   |                            |                       |                             |              |              |               |              |                     |                      |         |               |                         |               |          |                   |            |                  |             |   |    |         |              |      |                          |                                 |                  |                         |                          |                         |                          |                           |            |              |                         |                          |                          |              |                         |                        |                         |                        |                                   |                     |                                   |                                   |  |  |                                 |                     |                            |                     |                      |                             |                |                |                 |                               |                         |          |                 |                       |                 |                  |                 |                 |                  |          |          |   |    |         |              |      |                          |                     |                          |             |                          |                          |                        |                  |                  |                             |                            |                          |                            |                    |                    |                        |                     |                                      |               |                               |                               |                                   |                   |                        |                   |                     |               |                        |               |                            |                       |                                     |                   |            |             |                            |            |                  |                  |                  |                 |                       |                 |                  |             |             |             |                       |          |           |         |                         |                        |                              |                          |                 |                   |                 |                |                   |      |            |                           |                  |                    |                    |                  |                          |         |                   |                   |                 |                   |                   |           |                |                  |                        |           |           |                     |                           |                      |              |               |               |             |                        |                 |  |                           |  |
|  |  | 耐圧強化ベントラインの運転状態を確認するパラメータ       |              |      |            |                         |                        |                         |                        |                        |                          |                         |                          |                          |                                |                                |                          |               |                                 |                                 |                                 |                     |                   |                      |                      |                        |                                      |                       |                                     |                             |                            |                              |                             |                                   |                                    |                                   |                            |                       |                             |              |              |               |              |                     |                      |         |               |                         |               |          |                   |            |                  |             |   |    |         |              |      |                          |                                 |                  |                         |                          |                         |                          |                           |            |              |                         |                          |                          |              |                         |                        |                         |                        |                                   |                     |                                   |                                   |  |  |                                 |                     |                            |                     |                      |                             |                |                |                 |                               |                         |          |                 |                       |                 |                  |                 |                 |                  |          |          |   |    |         |              |      |                          |                     |                          |             |                          |                          |                        |                  |                  |                             |                            |                          |                            |                    |                    |                        |                     |                                      |               |                               |                               |                                   |                   |                        |                   |                     |               |                        |               |                            |                       |                                     |                   |            |             |                            |            |                  |                  |                  |                 |                       |                 |                  |             |             |             |                       |          |           |         |                         |                        |                              |                          |                 |                   |                 |                |                   |      |            |                           |                  |                    |                    |                  |                          |         |                   |                   |                 |                   |                   |           |                |                  |                        |           |           |                     |                           |                      |              |               |               |             |                        |                 |  |                           |  |

| 柏崎刈羽原子力発電所　6／7号炉　（2017. 12. 20 版）   | 東海第二発電所　（2018. 9. 18 版）             | 島根原子力発電所　2号炉                  | 備考  |      |                |                        |                |                 |                 |           |                  |                          |                  |                   |                   |                   |        |                |                      |                  |                             |                |                           |            |                       |                    |                               |           |                        |               |     |                 |                       |            |                         |                                  |                                     |                         |                    |                      |             |               |               |                |  |  |  |  |  |  |  |  |  |  |  |  |  |  |  |  |  |  |  |  |  |  |  |  |  |  |  |  |  |  |  |  |  |  |  |  |   |    |         |              |     |              |                         |                   |               |                                   |                          |                          |                    |                   |                 |              |                      |                 |          |         |                             |            |                         |         |                           |            |          |             |             |                         |            |             |              |         |             |        |            |                       |              |                |                |                         |                            |              |                         |                            |                             |                           |                |               |        |                    |             |              |              |                |                     |         |          |            |             |          |           |           |           |           |           |                   |
|---|-------------------------------------|-------------------------------|---|------|----------------|------------------------|----------------|-----------------|-----------------|-----------|------------------|--------------------------|------------------|-------------------|-------------------|-------------------|--------|----------------|----------------------|------------------|-----------------------------|----------------|---------------------------|------------|-----------------------|--------------------|-------------------------------|-----------|------------------------|---------------|-----|-----------------|-----------------------|------------|-------------------------|----------------------------------|-------------------------------------|-------------------------|--------------------|----------------------|-------------|---------------|---------------|----------------|--|--|--|--|--|--|--|--|--|--|--|--|--|--|--|--|--|--|--|--|--|--|--|--|--|--|--|--|--|--|--|--|--|--|--|--|---|----|---------|--------------|-----|--------------|-------------------------|-------------------|---------------|-----------------------------------|--------------------------|--------------------------|--------------------|-------------------|-----------------|--------------|----------------------|-----------------|----------|---------|-----------------------------|------------|-------------------------|---------|---------------------------|------------|----------|-------------|-------------|-------------------------|------------|-------------|--------------|---------|-------------|--------|------------|-----------------------|--------------|----------------|----------------|-------------------------|----------------------------|--------------|-------------------------|----------------------------|-----------------------------|---------------------------|----------------|---------------|--------|--------------------|-------------|--------------|--------------|----------------|---------------------|---------|----------|------------|-------------|----------|-----------|-----------|-----------|-----------|-----------|-------------------|
| 第 1. 15. 4 表　補助パラメータ (2/3)  | 第 1. 15－4 表　補助パラメータ　(2／3)           | 第 1. 15－4 表　補助パラメータ (2／2)     | ・設備の相違<br>【柏崎 6/7，東海第二】<br>技術的能力に係る審査基準 1.1～1.14 から抽出される監視計器の相違 |      |                |                        |                |                 |                 |           |                  |                          |                  |                   |                   |                   |        |                |                      |                  |                             |                |                           |            |                       |                    |                               |           |                        |               |     |                 |                       |            |                         |                                  |                                     |                         |                    |                      |             |               |               |                |  |  |  |  |  |  |  |  |  |  |  |  |  |  |  |  |  |  |  |  |  |  |  |  |  |  |  |  |  |  |  |  |  |  |  |  |   |    |         |              |     |              |                         |                   |               |                                   |                          |                          |                    |                   |                 |              |                      |                 |          |         |                             |            |                         |         |                           |            |          |             |             |                         |            |             |              |         |             |        |            |                       |              |                |                |                         |                            |              |                         |                            |                             |                           |                |               |        |                    |             |              |              |                |                     |         |          |            |             |          |           |           |           |           |           |                   |
| <table><tr><th>分類</th><th>補助パラメータ</th><th>補助パラメータの分類理由</th></tr><tr><td rowspan="18">補機関係</td><td>高压代替注水系ポンプ吸込圧力</td><td rowspan="5">高压代替注水系の運転状態を確認するパラメータ</td></tr><tr><td>高压代替注水系ポンプ吐出圧力</td></tr><tr><td>高压代替注水系タービン入口圧力</td></tr><tr><td>高压代替注水系タービン排気圧力</td></tr><tr><td>可搬式原子炉水位計</td></tr><tr><td>原子炉隔離時冷却系ポンプ吸込圧力</td><td rowspan="6">原子炉隔離時冷却系の運転状態を確認するパラメータ</td></tr><tr><td>原子炉隔離時冷却系ポンプ吐出圧力</td></tr><tr><td>原子炉隔離時冷却系タービン入口圧力</td></tr><tr><td>原子炉隔離時冷却系タービン排気圧力</td></tr><tr><td>原子炉隔離時冷却系タービン回転速度</td></tr><tr><td>可搬型回転計</td></tr><tr><td>復水移送ポンプ吐出ヘッダ圧力</td><td>復水移送系の運転状態を確認するパラメータ</td></tr><tr><td>ディーゼル駆動消火ポンプ吐出圧力</td><td>ディーゼル駆動消火ポンプの運転状態を確認するパラメータ</td></tr><tr><td>可搬型代替注水ポンプ吐出圧力</td><td>可搬型代替注水ポンプの運転状態を確認するパラメータ</td></tr><tr><td>大容量送水車吐出圧力</td><td>大容量送水車の運転状態を確認するパラメータ</td></tr><tr><td>サブプレッションプール浄化系系統流量</td><td>サブプレッションプール浄化系の運転状態を確認するパラメータ</td></tr><tr><td>ほう酸水タンク液位</td><td rowspan="2">ほう酸水注入系の運転状態を確認するパラメータ</td></tr><tr><td>ほう酸水注入ポンプ出口圧力</td></tr><tr><td rowspan="18">その他</td><td>制御棒駆動系充てん水ライン圧力</td><td>制御棒駆動系の運転状態を確認するパラメータ</td></tr><tr><td>制御棒駆動系系統流量</td><td rowspan="4">主蒸気逃し安全弁の運転状態を確認するパラメータ</td></tr><tr><td>高压窒素ガス供給系　ADS 入口圧力<sup>*1</sup></td></tr><tr><td>高压窒素ガス供給系　窒素ガスボンベ出口圧力<sup>*1</sup></td></tr><tr><td>SRV 緊急時強制操作用窒素ガスボンベ出口圧力</td></tr><tr><td>SRV 緊急時強制操作用窒素ガス圧力</td><td rowspan="5">原子炉冷却材の漏えいを確認するパラメータ</td></tr><tr><td>ドライウェルサンプ水位</td></tr><tr><td>RHR ポンプ室雰囲気温度</td></tr><tr><td>RCIC 機器室雰囲気温度</td></tr><tr><td>RCIC ポンプ室雰囲気温度</td></tr><tr><td></td><td></td><td></td><td></td></tr><tr><td></td><td></td><td></td><td></td></tr><tr><td></td><td></td><td></td><td></td></tr><tr><td></td><td></td><td></td><td></td></tr><tr><td></td><td></td><td></td><td></td></tr><tr><td></td><td></td><td></td><td></td></tr><tr><td></td><td></td><td></td><td></td></tr><tr><td></td><td></td><td></td><td></td></tr><tr><td></td><td></td><td></td><td></td></tr></table> <p><small>*1：重大事故等対処設備を活用する手順等の着手の判断基準として用いるパラメータについては、重大事故対処設備とする。</small></p> | 分類                                  | 補助パラメータ                       | 補助パラメータの分類理由  | 補機関係 | 高压代替注水系ポンプ吸込圧力 | 高压代替注水系の運転状態を確認するパラメータ | 高压代替注水系ポンプ吐出圧力 | 高压代替注水系タービン入口圧力 | 高压代替注水系タービン排気圧力 | 可搬式原子炉水位計 | 原子炉隔離時冷却系ポンプ吸込圧力 | 原子炉隔離時冷却系の運転状態を確認するパラメータ | 原子炉隔離時冷却系ポンプ吐出圧力 | 原子炉隔離時冷却系タービン入口圧力 | 原子炉隔離時冷却系タービン排気圧力 | 原子炉隔離時冷却系タービン回転速度 | 可搬型回転計 | 復水移送ポンプ吐出ヘッダ圧力 | 復水移送系の運転状態を確認するパラメータ | ディーゼル駆動消火ポンプ吐出圧力 | ディーゼル駆動消火ポンプの運転状態を確認するパラメータ | 可搬型代替注水ポンプ吐出圧力 | 可搬型代替注水ポンプの運転状態を確認するパラメータ | 大容量送水車吐出圧力 | 大容量送水車の運転状態を確認するパラメータ | サブプレッションプール浄化系系統流量 | サブプレッションプール浄化系の運転状態を確認するパラメータ | ほう酸水タンク液位 | ほう酸水注入系の運転状態を確認するパラメータ | ほう酸水注入ポンプ出口圧力 | その他 | 制御棒駆動系充てん水ライン圧力 | 制御棒駆動系の運転状態を確認するパラメータ | 制御棒駆動系系統流量 | 主蒸気逃し安全弁の運転状態を確認するパラメータ | 高压窒素ガス供給系　ADS 入口圧力 <sup>*1</sup> | 高压窒素ガス供給系　窒素ガスボンベ出口圧力 <sup>*1</sup> | SRV 緊急時強制操作用窒素ガスボンベ出口圧力 | SRV 緊急時強制操作用窒素ガス圧力 | 原子炉冷却材の漏えいを確認するパラメータ | ドライウェルサンプ水位 | RHR ポンプ室雰囲気温度 | RCIC 機器室雰囲気温度 | RCIC ポンプ室雰囲気温度 |  |  |  |  |  |  |  |  |  |  |  |  |  |  |  |  |  |  |  |  |  |  |  |  |  |  |  |  |  |  |  |  |  |  |  |  | <table><tr><th>分類</th><th>補助パラメータ</th><th>補助パラメータの分類理由</th></tr><tr><td rowspan="49">その他</td><td>制御棒駆動水圧系系統流量</td><td rowspan="4">制御棒駆動水圧系の動作状態を確認するパラメータ</td></tr><tr><td>制御棒駆動水圧系充てん水ヘッダ圧力</td></tr><tr><td>制御棒駆動水圧系駆動水差圧</td></tr><tr><td>ADS 用 N2 ガス減圧弁二次側圧力<sup>*1</sup></td></tr><tr><td>N2 ガスボンベ圧力<sup>*1</sup></td><td rowspan="4">主蒸気逃がし安全弁の動作状態を確認するパラメータ</td></tr><tr><td>窒素ガス代替供給系窒素ガスボンベ圧力</td></tr><tr><td>窒素ガス代替供給系窒素ガス供給圧力</td></tr><tr><td>ドライウェル床ドレンサンプ水位</td></tr><tr><td>残留熱除去系配管周囲温度</td><td rowspan="3">原子炉冷却材の漏えいを確認するパラメータ</td></tr><tr><td>原子炉隔離時冷却系配管周囲温度</td></tr><tr><td>スクラバ水 pH</td></tr><tr><td>薬液タンク水位</td><td>格納容器フィルタベント系の運転状態を確認するパラメータ</td></tr><tr><td>FCS 系統入口流量</td><td>原子炉格納容器内の pH を確認するパラメータ</td></tr><tr><td>フロウ入口圧力</td><td rowspan="4">可燃性ガス濃度制御系の運転状態を確認するパラメータ</td></tr><tr><td>FCS 系統入口流量</td></tr><tr><td>再結合器ガス温度</td></tr><tr><td>FCS 加熱器ガス温度</td></tr><tr><td>FCS 加熱器出口温度</td><td rowspan="7">非常用ガス処理系の運転状態を確認するパラメータ</td></tr><tr><td>FCS 加熱器壁温度</td></tr><tr><td>FCS 再結合器壁温度</td></tr><tr><td>非常用ガス処理系系統流量</td></tr><tr><td>原子炉給水流量</td></tr><tr><td>RFP 出口ヘッダ圧力</td></tr><tr><td>復水器真空度</td></tr><tr><td>原子炉浄化系系統流量</td><td rowspan="3">原子炉浄化系の運転状態を確認するパラメータ</td></tr><tr><td>原子炉浄化系系統入口温度</td></tr><tr><td>原子炉浄化系非再生熱出口温度</td></tr><tr><td>残留熱代替除去ポンプ出口流量</td><td rowspan="2">残留熱代替除去系の運転状態を確認するパラメータ</td></tr><tr><td>原子炉補機冷却ポンプ圧力<sup>*1</sup></td></tr><tr><td>原子炉補機冷却系常用流量</td><td rowspan="2">原子炉補機冷却系の動作状態を確認するパラメータ</td></tr><tr><td>RCW 熱交換器出口温度<sup>*1</sup></td></tr><tr><td>RCW サーージタンク水位<sup>*1</sup></td><td rowspan="3">原子炉補機海水ポンプの動作状態を確認するパラメータ</td></tr><tr><td>原子炉補機海水ポンプ出口圧力</td></tr><tr><td>原子炉建物の放射線量モニタ</td></tr><tr><td>換気系モニタ</td><td rowspan="4">燃料プールの状態を確認するパラメータ</td></tr><tr><td>燃料取替階放射線モニタ</td></tr><tr><td>燃料プールのスプレイ流量</td></tr><tr><td>スキマサーージタンク水位</td></tr><tr><td>燃料プール冷却ポンプ出口流量</td><td rowspan="10">代替水源の確保状態を確認するパラメータ</td></tr><tr><td>純水タンク水位</td></tr><tr><td>ろ過水タンク水位</td></tr><tr><td>1号ろ過水タンク水位</td></tr><tr><td>非常用ろ過水タンク水位</td></tr><tr><td>補助消火水槽水位</td></tr><tr><td>輪谷貯水槽（西1）</td></tr><tr><td>輪谷貯水槽（西2）</td></tr><tr><td>輪谷貯水槽（東1）</td></tr><tr><td>輪谷貯水槽（東2）</td></tr><tr><td>モニタリングポスト</td><td>屋外の放射線量を確認するパラメータ</td></tr></table> <p><small>※1：重大事故等対処設備を活用する手順等の着手の判断基準として用いるパラメータについては、重大事故対処設備とする。</small></p> | 分類 | 補助パラメータ | 補助パラメータの分類理由 | その他 | 制御棒駆動水圧系系統流量 | 制御棒駆動水圧系の動作状態を確認するパラメータ | 制御棒駆動水圧系充てん水ヘッダ圧力 | 制御棒駆動水圧系駆動水差圧 | ADS 用 N2 ガス減圧弁二次側圧力 <sup>*1</sup> | N2 ガスボンベ圧力 <sup>*1</sup> | 主蒸気逃がし安全弁の動作状態を確認するパラメータ | 窒素ガス代替供給系窒素ガスボンベ圧力 | 窒素ガス代替供給系窒素ガス供給圧力 | ドライウェル床ドレンサンプ水位 | 残留熱除去系配管周囲温度 | 原子炉冷却材の漏えいを確認するパラメータ | 原子炉隔離時冷却系配管周囲温度 | スクラバ水 pH | 薬液タンク水位 | 格納容器フィルタベント系の運転状態を確認するパラメータ | FCS 系統入口流量 | 原子炉格納容器内の pH を確認するパラメータ | フロウ入口圧力 | 可燃性ガス濃度制御系の運転状態を確認するパラメータ | FCS 系統入口流量 | 再結合器ガス温度 | FCS 加熱器ガス温度 | FCS 加熱器出口温度 | 非常用ガス処理系の運転状態を確認するパラメータ | FCS 加熱器壁温度 | FCS 再結合器壁温度 | 非常用ガス処理系系統流量 | 原子炉給水流量 | RFP 出口ヘッダ圧力 | 復水器真空度 | 原子炉浄化系系統流量 | 原子炉浄化系の運転状態を確認するパラメータ | 原子炉浄化系系統入口温度 | 原子炉浄化系非再生熱出口温度 | 残留熱代替除去ポンプ出口流量 | 残留熱代替除去系の運転状態を確認するパラメータ | 原子炉補機冷却ポンプ圧力 <sup>*1</sup> | 原子炉補機冷却系常用流量 | 原子炉補機冷却系の動作状態を確認するパラメータ | RCW 熱交換器出口温度 <sup>*1</sup> | RCW サーージタンク水位 <sup>*1</sup> | 原子炉補機海水ポンプの動作状態を確認するパラメータ | 原子炉補機海水ポンプ出口圧力 | 原子炉建物の放射線量モニタ | 換気系モニタ | 燃料プールの状態を確認するパラメータ | 燃料取替階放射線モニタ | 燃料プールのスプレイ流量 | スキマサーージタンク水位 | 燃料プール冷却ポンプ出口流量 | 代替水源の確保状態を確認するパラメータ | 純水タンク水位 | ろ過水タンク水位 | 1号ろ過水タンク水位 | 非常用ろ過水タンク水位 | 補助消火水槽水位 | 輪谷貯水槽（西1） | 輪谷貯水槽（西2） | 輪谷貯水槽（東1） | 輪谷貯水槽（東2） | モニタリングポスト | 屋外の放射線量を確認するパラメータ |
| 分類  | 補助パラメータ                             | 補助パラメータの分類理由                  |   |      |                |                        |                |                 |                 |           |                  |                          |                  |                   |                   |                   |        |                |                      |                  |                             |                |                           |            |                       |                    |                               |           |                        |               |     |                 |                       |            |                         |                                  |                                     |                         |                    |                      |             |               |               |                |  |  |  |  |  |  |  |  |  |  |  |  |  |  |  |  |  |  |  |  |  |  |  |  |  |  |  |  |  |  |  |  |  |  |  |  |   |    |         |              |     |              |                         |                   |               |                                   |                          |                          |                    |                   |                 |              |                      |                 |          |         |                             |            |                         |         |                           |            |          |             |             |                         |            |             |              |         |             |        |            |                       |              |                |                |                         |                            |              |                         |                            |                             |                           |                |               |        |                    |             |              |              |                |                     |         |          |            |             |          |           |           |           |           |           |                   |
| 補機関係  | 高压代替注水系ポンプ吸込圧力                      | 高压代替注水系の運転状態を確認するパラメータ        |   |      |                |                        |                |                 |                 |           |                  |                          |                  |                   |                   |                   |        |                |                      |                  |                             |                |                           |            |                       |                    |                               |           |                        |               |     |                 |                       |            |                         |                                  |                                     |                         |                    |                      |             |               |               |                |  |  |  |  |  |  |  |  |  |  |  |  |  |  |  |  |  |  |  |  |  |  |  |  |  |  |  |  |  |  |  |  |  |  |  |  |   |    |         |              |     |              |                         |                   |               |                                   |                          |                          |                    |                   |                 |              |                      |                 |          |         |                             |            |                         |         |                           |            |          |             |             |                         |            |             |              |         |             |        |            |                       |              |                |                |                         |                            |              |                         |                            |                             |                           |                |               |        |                    |             |              |              |                |                     |         |          |            |             |          |           |           |           |           |           |                   |
|   | 高压代替注水系ポンプ吐出圧力                      |                               |   |      |                |                        |                |                 |                 |           |                  |                          |                  |                   |                   |                   |        |                |                      |                  |                             |                |                           |            |                       |                    |                               |           |                        |               |     |                 |                       |            |                         |                                  |                                     |                         |                    |                      |             |               |               |                |  |  |  |  |  |  |  |  |  |  |  |  |  |  |  |  |  |  |  |  |  |  |  |  |  |  |  |  |  |  |  |  |  |  |  |  |   |    |         |              |     |              |                         |                   |               |                                   |                          |                          |                    |                   |                 |              |                      |                 |          |         |                             |            |                         |         |                           |            |          |             |             |                         |            |             |              |         |             |        |            |                       |              |                |                |                         |                            |              |                         |                            |                             |                           |                |               |        |                    |             |              |              |                |                     |         |          |            |             |          |           |           |           |           |           |                   |
|   | 高压代替注水系タービン入口圧力                     |                               |   |      |                |                        |                |                 |                 |           |                  |                          |                  |                   |                   |                   |        |                |                      |                  |                             |                |                           |            |                       |                    |                               |           |                        |               |     |                 |                       |            |                         |                                  |                                     |                         |                    |                      |             |               |               |                |  |  |  |  |  |  |  |  |  |  |  |  |  |  |  |  |  |  |  |  |  |  |  |  |  |  |  |  |  |  |  |  |  |  |  |  |   |    |         |              |     |              |                         |                   |               |                                   |                          |                          |                    |                   |                 |              |                      |                 |          |         |                             |            |                         |         |                           |            |          |             |             |                         |            |             |              |         |             |        |            |                       |              |                |                |                         |                            |              |                         |                            |                             |                           |                |               |        |                    |             |              |              |                |                     |         |          |            |             |          |           |           |           |           |           |                   |
|   | 高压代替注水系タービン排気圧力                     |                               |   |      |                |                        |                |                 |                 |           |                  |                          |                  |                   |                   |                   |        |                |                      |                  |                             |                |                           |            |                       |                    |                               |           |                        |               |     |                 |                       |            |                         |                                  |                                     |                         |                    |                      |             |               |               |                |  |  |  |  |  |  |  |  |  |  |  |  |  |  |  |  |  |  |  |  |  |  |  |  |  |  |  |  |  |  |  |  |  |  |  |  |   |    |         |              |     |              |                         |                   |               |                                   |                          |                          |                    |                   |                 |              |                      |                 |          |         |                             |            |                         |         |                           |            |          |             |             |                         |            |             |              |         |             |        |            |                       |              |                |                |                         |                            |              |                         |                            |                             |                           |                |               |        |                    |             |              |              |                |                     |         |          |            |             |          |           |           |           |           |           |                   |
|   | 可搬式原子炉水位計                           |                               |   |      |                |                        |                |                 |                 |           |                  |                          |                  |                   |                   |                   |        |                |                      |                  |                             |                |                           |            |                       |                    |                               |           |                        |               |     |                 |                       |            |                         |                                  |                                     |                         |                    |                      |             |               |               |                |  |  |  |  |  |  |  |  |  |  |  |  |  |  |  |  |  |  |  |  |  |  |  |  |  |  |  |  |  |  |  |  |  |  |  |  |   |    |         |              |     |              |                         |                   |               |                                   |                          |                          |                    |                   |                 |              |                      |                 |          |         |                             |            |                         |         |                           |            |          |             |             |                         |            |             |              |         |             |        |            |                       |              |                |                |                         |                            |              |                         |                            |                             |                           |                |               |        |                    |             |              |              |                |                     |         |          |            |             |          |           |           |           |           |           |                   |
|   | 原子炉隔離時冷却系ポンプ吸込圧力                    | 原子炉隔離時冷却系の運転状態を確認するパラメータ      |   |      |                |                        |                |                 |                 |           |                  |                          |                  |                   |                   |                   |        |                |                      |                  |                             |                |                           |            |                       |                    |                               |           |                        |               |     |                 |                       |            |                         |                                  |                                     |                         |                    |                      |             |               |               |                |  |  |  |  |  |  |  |  |  |  |  |  |  |  |  |  |  |  |  |  |  |  |  |  |  |  |  |  |  |  |  |  |  |  |  |  |   |    |         |              |     |              |                         |                   |               |                                   |                          |                          |                    |                   |                 |              |                      |                 |          |         |                             |            |                         |         |                           |            |          |             |             |                         |            |             |              |         |             |        |            |                       |              |                |                |                         |                            |              |                         |                            |                             |                           |                |               |        |                    |             |              |              |                |                     |         |          |            |             |          |           |           |           |           |           |                   |
|   | 原子炉隔離時冷却系ポンプ吐出圧力                    |                               |   |      |                |                        |                |                 |                 |           |                  |                          |                  |                   |                   |                   |        |                |                      |                  |                             |                |                           |            |                       |                    |                               |           |                        |               |     |                 |                       |            |                         |                                  |                                     |                         |                    |                      |             |               |               |                |  |  |  |  |  |  |  |  |  |  |  |  |  |  |  |  |  |  |  |  |  |  |  |  |  |  |  |  |  |  |  |  |  |  |  |  |   |    |         |              |     |              |                         |                   |               |                                   |                          |                          |                    |                   |                 |              |                      |                 |          |         |                             |            |                         |         |                           |            |          |             |             |                         |            |             |              |         |             |        |            |                       |              |                |                |                         |                            |              |                         |                            |                             |                           |                |               |        |                    |             |              |              |                |                     |         |          |            |             |          |           |           |           |           |           |                   |
|   | 原子炉隔離時冷却系タービン入口圧力                   |                               |   |      |                |                        |                |                 |                 |           |                  |                          |                  |                   |                   |                   |        |                |                      |                  |                             |                |                           |            |                       |                    |                               |           |                        |               |     |                 |                       |            |                         |                                  |                                     |                         |                    |                      |             |               |               |                |  |  |  |  |  |  |  |  |  |  |  |  |  |  |  |  |  |  |  |  |  |  |  |  |  |  |  |  |  |  |  |  |  |  |  |  |   |    |         |              |     |              |                         |                   |               |                                   |                          |                          |                    |                   |                 |              |                      |                 |          |         |                             |            |                         |         |                           |            |          |             |             |                         |            |             |              |         |             |        |            |                       |              |                |                |                         |                            |              |                         |                            |                             |                           |                |               |        |                    |             |              |              |                |                     |         |          |            |             |          |           |           |           |           |           |                   |
|   | 原子炉隔離時冷却系タービン排気圧力                   |                               |   |      |                |                        |                |                 |                 |           |                  |                          |                  |                   |                   |                   |        |                |                      |                  |                             |                |                           |            |                       |                    |                               |           |                        |               |     |                 |                       |            |                         |                                  |                                     |                         |                    |                      |             |               |               |                |  |  |  |  |  |  |  |  |  |  |  |  |  |  |  |  |  |  |  |  |  |  |  |  |  |  |  |  |  |  |  |  |  |  |  |  |   |    |         |              |     |              |                         |                   |               |                                   |                          |                          |                    |                   |                 |              |                      |                 |          |         |                             |            |                         |         |                           |            |          |             |             |                         |            |             |              |         |             |        |            |                       |              |                |                |                         |                            |              |                         |                            |                             |                           |                |               |        |                    |             |              |              |                |                     |         |          |            |             |          |           |           |           |           |           |                   |
|   | 原子炉隔離時冷却系タービン回転速度                   |                               |   |      |                |                        |                |                 |                 |           |                  |                          |                  |                   |                   |                   |        |                |                      |                  |                             |                |                           |            |                       |                    |                               |           |                        |               |     |                 |                       |            |                         |                                  |                                     |                         |                    |                      |             |               |               |                |  |  |  |  |  |  |  |  |  |  |  |  |  |  |  |  |  |  |  |  |  |  |  |  |  |  |  |  |  |  |  |  |  |  |  |  |   |    |         |              |     |              |                         |                   |               |                                   |                          |                          |                    |                   |                 |              |                      |                 |          |         |                             |            |                         |         |                           |            |          |             |             |                         |            |             |              |         |             |        |            |                       |              |                |                |                         |                            |              |                         |                            |                             |                           |                |               |        |                    |             |              |              |                |                     |         |          |            |             |          |           |           |           |           |           |                   |
|   | 可搬型回転計                              |                               |   |      |                |                        |                |                 |                 |           |                  |                          |                  |                   |                   |                   |        |                |                      |                  |                             |                |                           |            |                       |                    |                               |           |                        |               |     |                 |                       |            |                         |                                  |                                     |                         |                    |                      |             |               |               |                |  |  |  |  |  |  |  |  |  |  |  |  |  |  |  |  |  |  |  |  |  |  |  |  |  |  |  |  |  |  |  |  |  |  |  |  |   |    |         |              |     |              |                         |                   |               |                                   |                          |                          |                    |                   |                 |              |                      |                 |          |         |                             |            |                         |         |                           |            |          |             |             |                         |            |             |              |         |             |        |            |                       |              |                |                |                         |                            |              |                         |                            |                             |                           |                |               |        |                    |             |              |              |                |                     |         |          |            |             |          |           |           |           |           |           |                   |
|   | 復水移送ポンプ吐出ヘッダ圧力                      | 復水移送系の運転状態を確認するパラメータ          |   |      |                |                        |                |                 |                 |           |                  |                          |                  |                   |                   |                   |        |                |                      |                  |                             |                |                           |            |                       |                    |                               |           |                        |               |     |                 |                       |            |                         |                                  |                                     |                         |                    |                      |             |               |               |                |  |  |  |  |  |  |  |  |  |  |  |  |  |  |  |  |  |  |  |  |  |  |  |  |  |  |  |  |  |  |  |  |  |  |  |  |   |    |         |              |     |              |                         |                   |               |                                   |                          |                          |                    |                   |                 |              |                      |                 |          |         |                             |            |                         |         |                           |            |          |             |             |                         |            |             |              |         |             |        |            |                       |              |                |                |                         |                            |              |                         |                            |                             |                           |                |               |        |                    |             |              |              |                |                     |         |          |            |             |          |           |           |           |           |           |                   |
|   | ディーゼル駆動消火ポンプ吐出圧力                    | ディーゼル駆動消火ポンプの運転状態を確認するパラメータ   |   |      |                |                        |                |                 |                 |           |                  |                          |                  |                   |                   |                   |        |                |                      |                  |                             |                |                           |            |                       |                    |                               |           |                        |               |     |                 |                       |            |                         |                                  |                                     |                         |                    |                      |             |               |               |                |  |  |  |  |  |  |  |  |  |  |  |  |  |  |  |  |  |  |  |  |  |  |  |  |  |  |  |  |  |  |  |  |  |  |  |  |   |    |         |              |     |              |                         |                   |               |                                   |                          |                          |                    |                   |                 |              |                      |                 |          |         |                             |            |                         |         |                           |            |          |             |             |                         |            |             |              |         |             |        |            |                       |              |                |                |                         |                            |              |                         |                            |                             |                           |                |               |        |                    |             |              |              |                |                     |         |          |            |             |          |           |           |           |           |           |                   |
|   | 可搬型代替注水ポンプ吐出圧力                      | 可搬型代替注水ポンプの運転状態を確認するパラメータ     |   |      |                |                        |                |                 |                 |           |                  |                          |                  |                   |                   |                   |        |                |                      |                  |                             |                |                           |            |                       |                    |                               |           |                        |               |     |                 |                       |            |                         |                                  |                                     |                         |                    |                      |             |               |               |                |  |  |  |  |  |  |  |  |  |  |  |  |  |  |  |  |  |  |  |  |  |  |  |  |  |  |  |  |  |  |  |  |  |  |  |  |   |    |         |              |     |              |                         |                   |               |                                   |                          |                          |                    |                   |                 |              |                      |                 |          |         |                             |            |                         |         |                           |            |          |             |             |                         |            |             |              |         |             |        |            |                       |              |                |                |                         |                            |              |                         |                            |                             |                           |                |               |        |                    |             |              |              |                |                     |         |          |            |             |          |           |           |           |           |           |                   |
|   | 大容量送水車吐出圧力                          | 大容量送水車の運転状態を確認するパラメータ         |   |      |                |                        |                |                 |                 |           |                  |                          |                  |                   |                   |                   |        |                |                      |                  |                             |                |                           |            |                       |                    |                               |           |                        |               |     |                 |                       |            |                         |                                  |                                     |                         |                    |                      |             |               |               |                |  |  |  |  |  |  |  |  |  |  |  |  |  |  |  |  |  |  |  |  |  |  |  |  |  |  |  |  |  |  |  |  |  |  |  |  |   |    |         |              |     |              |                         |                   |               |                                   |                          |                          |                    |                   |                 |              |                      |                 |          |         |                             |            |                         |         |                           |            |          |             |             |                         |            |             |              |         |             |        |            |                       |              |                |                |                         |                            |              |                         |                            |                             |                           |                |               |        |                    |             |              |              |                |                     |         |          |            |             |          |           |           |           |           |           |                   |
|   | サブプレッションプール浄化系系統流量                  | サブプレッションプール浄化系の運転状態を確認するパラメータ |   |      |                |                        |                |                 |                 |           |                  |                          |                  |                   |                   |                   |        |                |                      |                  |                             |                |                           |            |                       |                    |                               |           |                        |               |     |                 |                       |            |                         |                                  |                                     |                         |                    |                      |             |               |               |                |  |  |  |  |  |  |  |  |  |  |  |  |  |  |  |  |  |  |  |  |  |  |  |  |  |  |  |  |  |  |  |  |  |  |  |  |   |    |         |              |     |              |                         |                   |               |                                   |                          |                          |                    |                   |                 |              |                      |                 |          |         |                             |            |                         |         |                           |            |          |             |             |                         |            |             |              |         |             |        |            |                       |              |                |                |                         |                            |              |                         |                            |                             |                           |                |               |        |                    |             |              |              |                |                     |         |          |            |             |          |           |           |           |           |           |                   |
|   | ほう酸水タンク液位                           | ほう酸水注入系の運転状態を確認するパラメータ        |   |      |                |                        |                |                 |                 |           |                  |                          |                  |                   |                   |                   |        |                |                      |                  |                             |                |                           |            |                       |                    |                               |           |                        |               |     |                 |                       |            |                         |                                  |                                     |                         |                    |                      |             |               |               |                |  |  |  |  |  |  |  |  |  |  |  |  |  |  |  |  |  |  |  |  |  |  |  |  |  |  |  |  |  |  |  |  |  |  |  |  |   |    |         |              |     |              |                         |                   |               |                                   |                          |                          |                    |                   |                 |              |                      |                 |          |         |                             |            |                         |         |                           |            |          |             |             |                         |            |             |              |         |             |        |            |                       |              |                |                |                         |                            |              |                         |                            |                             |                           |                |               |        |                    |             |              |              |                |                     |         |          |            |             |          |           |           |           |           |           |                   |
|   | ほう酸水注入ポンプ出口圧力                       |                               |   |      |                |                        |                |                 |                 |           |                  |                          |                  |                   |                   |                   |        |                |                      |                  |                             |                |                           |            |                       |                    |                               |           |                        |               |     |                 |                       |            |                         |                                  |                                     |                         |                    |                      |             |               |               |                |  |  |  |  |  |  |  |  |  |  |  |  |  |  |  |  |  |  |  |  |  |  |  |  |  |  |  |  |  |  |  |  |  |  |  |  |   |    |         |              |     |              |                         |                   |               |                                   |                          |                          |                    |                   |                 |              |                      |                 |          |         |                             |            |                         |         |                           |            |          |             |             |                         |            |             |              |         |             |        |            |                       |              |                |                |                         |                            |              |                         |                            |                             |                           |                |               |        |                    |             |              |              |                |                     |         |          |            |             |          |           |           |           |           |           |                   |
| その他   | 制御棒駆動系充てん水ライン圧力                     | 制御棒駆動系の運転状態を確認するパラメータ         |   |      |                |                        |                |                 |                 |           |                  |                          |                  |                   |                   |                   |        |                |                      |                  |                             |                |                           |            |                       |                    |                               |           |                        |               |     |                 |                       |            |                         |                                  |                                     |                         |                    |                      |             |               |               |                |  |  |  |  |  |  |  |  |  |  |  |  |  |  |  |  |  |  |  |  |  |  |  |  |  |  |  |  |  |  |  |  |  |  |  |  |   |    |         |              |     |              |                         |                   |               |                                   |                          |                          |                    |                   |                 |              |                      |                 |          |         |                             |            |                         |         |                           |            |          |             |             |                         |            |             |              |         |             |        |            |                       |              |                |                |                         |                            |              |                         |                            |                             |                           |                |               |        |                    |             |              |              |                |                     |         |          |            |             |          |           |           |           |           |           |                   |
|   | 制御棒駆動系系統流量                          | 主蒸気逃し安全弁の運転状態を確認するパラメータ       |   |      |                |                        |                |                 |                 |           |                  |                          |                  |                   |                   |                   |        |                |                      |                  |                             |                |                           |            |                       |                    |                               |           |                        |               |     |                 |                       |            |                         |                                  |                                     |                         |                    |                      |             |               |               |                |  |  |  |  |  |  |  |  |  |  |  |  |  |  |  |  |  |  |  |  |  |  |  |  |  |  |  |  |  |  |  |  |  |  |  |  |   |    |         |              |     |              |                         |                   |               |                                   |                          |                          |                    |                   |                 |              |                      |                 |          |         |                             |            |                         |         |                           |            |          |             |             |                         |            |             |              |         |             |        |            |                       |              |                |                |                         |                            |              |                         |                            |                             |                           |                |               |        |                    |             |              |              |                |                     |         |          |            |             |          |           |           |           |           |           |                   |
|   | 高压窒素ガス供給系　ADS 入口圧力 <sup>*1</sup>    |                               |   |      |                |                        |                |                 |                 |           |                  |                          |                  |                   |                   |                   |        |                |                      |                  |                             |                |                           |            |                       |                    |                               |           |                        |               |     |                 |                       |            |                         |                                  |                                     |                         |                    |                      |             |               |               |                |  |  |  |  |  |  |  |  |  |  |  |  |  |  |  |  |  |  |  |  |  |  |  |  |  |  |  |  |  |  |  |  |  |  |  |  |   |    |         |              |     |              |                         |                   |               |                                   |                          |                          |                    |                   |                 |              |                      |                 |          |         |                             |            |                         |         |                           |            |          |             |             |                         |            |             |              |         |             |        |            |                       |              |                |                |                         |                            |              |                         |                            |                             |                           |                |               |        |                    |             |              |              |                |                     |         |          |            |             |          |           |           |           |           |           |                   |
|   | 高压窒素ガス供給系　窒素ガスボンベ出口圧力 <sup>*1</sup> |                               |   |      |                |                        |                |                 |                 |           |                  |                          |                  |                   |                   |                   |        |                |                      |                  |                             |                |                           |            |                       |                    |                               |           |                        |               |     |                 |                       |            |                         |                                  |                                     |                         |                    |                      |             |               |               |                |  |  |  |  |  |  |  |  |  |  |  |  |  |  |  |  |  |  |  |  |  |  |  |  |  |  |  |  |  |  |  |  |  |  |  |  |   |    |         |              |     |              |                         |                   |               |                                   |                          |                          |                    |                   |                 |              |                      |                 |          |         |                             |            |                         |         |                           |            |          |             |             |                         |            |             |              |         |             |        |            |                       |              |                |                |                         |                            |              |                         |                            |                             |                           |                |               |        |                    |             |              |              |                |                     |         |          |            |             |          |           |           |           |           |           |                   |
|   | SRV 緊急時強制操作用窒素ガスボンベ出口圧力             |                               |   |      |                |                        |                |                 |                 |           |                  |                          |                  |                   |                   |                   |        |                |                      |                  |                             |                |                           |            |                       |                    |                               |           |                        |               |     |                 |                       |            |                         |                                  |                                     |                         |                    |                      |             |               |               |                |  |  |  |  |  |  |  |  |  |  |  |  |  |  |  |  |  |  |  |  |  |  |  |  |  |  |  |  |  |  |  |  |  |  |  |  |   |    |         |              |     |              |                         |                   |               |                                   |                          |                          |                    |                   |                 |              |                      |                 |          |         |                             |            |                         |         |                           |            |          |             |             |                         |            |             |              |         |             |        |            |                       |              |                |                |                         |                            |              |                         |                            |                             |                           |                |               |        |                    |             |              |              |                |                     |         |          |            |             |          |           |           |           |           |           |                   |
|   | SRV 緊急時強制操作用窒素ガス圧力                  | 原子炉冷却材の漏えいを確認するパラメータ          |   |      |                |                        |                |                 |                 |           |                  |                          |                  |                   |                   |                   |        |                |                      |                  |                             |                |                           |            |                       |                    |                               |           |                        |               |     |                 |                       |            |                         |                                  |                                     |                         |                    |                      |             |               |               |                |  |  |  |  |  |  |  |  |  |  |  |  |  |  |  |  |  |  |  |  |  |  |  |  |  |  |  |  |  |  |  |  |  |  |  |  |   |    |         |              |     |              |                         |                   |               |                                   |                          |                          |                    |                   |                 |              |                      |                 |          |         |                             |            |                         |         |                           |            |          |             |             |                         |            |             |              |         |             |        |            |                       |              |                |                |                         |                            |              |                         |                            |                             |                           |                |               |        |                    |             |              |              |                |                     |         |          |            |             |          |           |           |           |           |           |                   |
|   | ドライウェルサンプ水位                         |                               |   |      |                |                        |                |                 |                 |           |                  |                          |                  |                   |                   |                   |        |                |                      |                  |                             |                |                           |            |                       |                    |                               |           |                        |               |     |                 |                       |            |                         |                                  |                                     |                         |                    |                      |             |               |               |                |  |  |  |  |  |  |  |  |  |  |  |  |  |  |  |  |  |  |  |  |  |  |  |  |  |  |  |  |  |  |  |  |  |  |  |  |   |    |         |              |     |              |                         |                   |               |                                   |                          |                          |                    |                   |                 |              |                      |                 |          |         |                             |            |                         |         |                           |            |          |             |             |                         |            |             |              |         |             |        |            |                       |              |                |                |                         |                            |              |                         |                            |                             |                           |                |               |        |                    |             |              |              |                |                     |         |          |            |             |          |           |           |           |           |           |                   |
|   | RHR ポンプ室雰囲気温度                       |                               |   |      |                |                        |                |                 |                 |           |                  |                          |                  |                   |                   |                   |        |                |                      |                  |                             |                |                           |            |                       |                    |                               |           |                        |               |     |                 |                       |            |                         |                                  |                                     |                         |                    |                      |             |               |               |                |  |  |  |  |  |  |  |  |  |  |  |  |  |  |  |  |  |  |  |  |  |  |  |  |  |  |  |  |  |  |  |  |  |  |  |  |   |    |         |              |     |              |                         |                   |               |                                   |                          |                          |                    |                   |                 |              |                      |                 |          |         |                             |            |                         |         |                           |            |          |             |             |                         |            |             |              |         |             |        |            |                       |              |                |                |                         |                            |              |                         |                            |                             |                           |                |               |        |                    |             |              |              |                |                     |         |          |            |             |          |           |           |           |           |           |                   |
|   | RCIC 機器室雰囲気温度                       |                               |   |      |                |                        |                |                 |                 |           |                  |                          |                  |                   |                   |                   |        |                |                      |                  |                             |                |                           |            |                       |                    |                               |           |                        |               |     |                 |                       |            |                         |                                  |                                     |                         |                    |                      |             |               |               |                |  |  |  |  |  |  |  |  |  |  |  |  |  |  |  |  |  |  |  |  |  |  |  |  |  |  |  |  |  |  |  |  |  |  |  |  |   |    |         |              |     |              |                         |                   |               |                                   |                          |                          |                    |                   |                 |              |                      |                 |          |         |                             |            |                         |         |                           |            |          |             |             |                         |            |             |              |         |             |        |            |                       |              |                |                |                         |                            |              |                         |                            |                             |                           |                |               |        |                    |             |              |              |                |                     |         |          |            |             |          |           |           |           |           |           |                   |
|   | RCIC ポンプ室雰囲気温度                      |                               |   |      |                |                        |                |                 |                 |           |                  |                          |                  |                   |                   |                   |        |                |                      |                  |                             |                |                           |            |                       |                    |                               |           |                        |               |     |                 |                       |            |                         |                                  |                                     |                         |                    |                      |             |               |               |                |  |  |  |  |  |  |  |  |  |  |  |  |  |  |  |  |  |  |  |  |  |  |  |  |  |  |  |  |  |  |  |  |  |  |  |  |   |    |         |              |     |              |                         |                   |               |                                   |                          |                          |                    |                   |                 |              |                      |                 |          |         |                             |            |                         |         |                           |            |          |             |             |                         |            |             |              |         |             |        |            |                       |              |                |                |                         |                            |              |                         |                            |                             |                           |                |               |        |                    |             |              |              |                |                     |         |          |            |             |          |           |           |           |           |           |                   |
|   |                                     |                               |   |      |                |                        |                |                 |                 |           |                  |                          |                  |                   |                   |                   |        |                |                      |                  |                             |                |                           |            |                       |                    |                               |           |                        |               |     |                 |                       |            |                         |                                  |                                     |                         |                    |                      |             |               |               |                |  |  |  |  |  |  |  |  |  |  |  |  |  |  |  |  |  |  |  |  |  |  |  |  |  |  |  |  |  |  |  |  |  |  |  |  |   |    |         |              |     |              |                         |                   |               |                                   |                          |                          |                    |                   |                 |              |                      |                 |          |         |                             |            |                         |         |                           |            |          |             |             |                         |            |             |              |         |             |        |            |                       |              |                |                |                         |                            |              |                         |                            |                             |                           |                |               |        |                    |             |              |              |                |                     |         |          |            |             |          |           |           |           |           |           |                   |
|   |                                     |                               |   |      |                |                        |                |                 |                 |           |                  |                          |                  |                   |                   |                   |        |                |                      |                  |                             |                |                           |            |                       |                    |                               |           |                        |               |     |                 |                       |            |                         |                                  |                                     |                         |                    |                      |             |               |               |                |  |  |  |  |  |  |  |  |  |  |  |  |  |  |  |  |  |  |  |  |  |  |  |  |  |  |  |  |  |  |  |  |  |  |  |  |   |    |         |              |     |              |                         |                   |               |                                   |                          |                          |                    |                   |                 |              |                      |                 |          |         |                             |            |                         |         |                           |            |          |             |             |                         |            |             |              |         |             |        |            |                       |              |                |                |                         |                            |              |                         |                            |                             |                           |                |               |        |                    |             |              |              |                |                     |         |          |            |             |          |           |           |           |           |           |                   |
|   |                                     |                               |   |      |                |                        |                |                 |                 |           |                  |                          |                  |                   |                   |                   |        |                |                      |                  |                             |                |                           |            |                       |                    |                               |           |                        |               |     |                 |                       |            |                         |                                  |                                     |                         |                    |                      |             |               |               |                |  |  |  |  |  |  |  |  |  |  |  |  |  |  |  |  |  |  |  |  |  |  |  |  |  |  |  |  |  |  |  |  |  |  |  |  |   |    |         |              |     |              |                         |                   |               |                                   |                          |                          |                    |                   |                 |              |                      |                 |          |         |                             |            |                         |         |                           |            |          |             |             |                         |            |             |              |         |             |        |            |                       |              |                |                |                         |                            |              |                         |                            |                             |                           |                |               |        |                    |             |              |              |                |                     |         |          |            |             |          |           |           |           |           |           |                   |
|   |                                     |                               |   |      |                |                        |                |                 |                 |           |                  |                          |                  |                   |                   |                   |        |                |                      |                  |                             |                |                           |            |                       |                    |                               |           |                        |               |     |                 |                       |            |                         |                                  |                                     |                         |                    |                      |             |               |               |                |  |  |  |  |  |  |  |  |  |  |  |  |  |  |  |  |  |  |  |  |  |  |  |  |  |  |  |  |  |  |  |  |  |  |  |  |   |    |         |              |     |              |                         |                   |               |                                   |                          |                          |                    |                   |                 |              |                      |                 |          |         |                             |            |                         |         |                           |            |          |             |             |                         |            |             |              |         |             |        |            |                       |              |                |                |                         |                            |              |                         |                            |                             |                           |                |               |        |                    |             |              |              |                |                     |         |          |            |             |          |           |           |           |           |           |                   |
|   |                                     |                               |   |      |                |                        |                |                 |                 |           |                  |                          |                  |                   |                   |                   |        |                |                      |                  |                             |                |                           |            |                       |                    |                               |           |                        |               |     |                 |                       |            |                         |                                  |                                     |                         |                    |                      |             |               |               |                |  |  |  |  |  |  |  |  |  |  |  |  |  |  |  |  |  |  |  |  |  |  |  |  |  |  |  |  |  |  |  |  |  |  |  |  |   |    |         |              |     |              |                         |                   |               |                                   |                          |                          |                    |                   |                 |              |                      |                 |          |         |                             |            |                         |         |                           |            |          |             |             |                         |            |             |              |         |             |        |            |                       |              |                |                |                         |                            |              |                         |                            |                             |                           |                |               |        |                    |             |              |              |                |                     |         |          |            |             |          |           |           |           |           |           |                   |
|   |                                     |                               |   |      |                |                        |                |                 |                 |           |                  |                          |                  |                   |                   |                   |        |                |                      |                  |                             |                |                           |            |                       |                    |                               |           |                        |               |     |                 |                       |            |                         |                                  |                                     |                         |                    |                      |             |               |               |                |  |  |  |  |  |  |  |  |  |  |  |  |  |  |  |  |  |  |  |  |  |  |  |  |  |  |  |  |  |  |  |  |  |  |  |  |   |    |         |              |     |              |                         |                   |               |                                   |                          |                          |                    |                   |                 |              |                      |                 |          |         |                             |            |                         |         |                           |            |          |             |             |                         |            |             |              |         |             |        |            |                       |              |                |                |                         |                            |              |                         |                            |                             |                           |                |               |        |                    |             |              |              |                |                     |         |          |            |             |          |           |           |           |           |           |                   |
|   |                                     |                               |   |      |                |                        |                |                 |                 |           |                  |                          |                  |                   |                   |                   |        |                |                      |                  |                             |                |                           |            |                       |                    |                               |           |                        |               |     |                 |                       |            |                         |                                  |                                     |                         |                    |                      |             |               |               |                |  |  |  |  |  |  |  |  |  |  |  |  |  |  |  |  |  |  |  |  |  |  |  |  |  |  |  |  |  |  |  |  |  |  |  |  |   |    |         |              |     |              |                         |                   |               |                                   |                          |                          |                    |                   |                 |              |                      |                 |          |         |                             |            |                         |         |                           |            |          |             |             |                         |            |             |              |         |             |        |            |                       |              |                |                |                         |                            |              |                         |                            |                             |                           |                |               |        |                    |             |              |              |                |                     |         |          |            |             |          |           |           |           |           |           |                   |
|   |                                     |                               |   |      |                |                        |                |                 |                 |           |                  |                          |                  |                   |                   |                   |        |                |                      |                  |                             |                |                           |            |                       |                    |                               |           |                        |               |     |                 |                       |            |                         |                                  |                                     |                         |                    |                      |             |               |               |                |  |  |  |  |  |  |  |  |  |  |  |  |  |  |  |  |  |  |  |  |  |  |  |  |  |  |  |  |  |  |  |  |  |  |  |  |   |    |         |              |     |              |                         |                   |               |                                   |                          |                          |                    |                   |                 |              |                      |                 |          |         |                             |            |                         |         |                           |            |          |             |             |                         |            |             |              |         |             |        |            |                       |              |                |                |                         |                            |              |                         |                            |                             |                           |                |               |        |                    |             |              |              |                |                     |         |          |            |             |          |           |           |           |           |           |                   |
|   |                                     |                               |   |      |                |                        |                |                 |                 |           |                  |                          |                  |                   |                   |                   |        |                |                      |                  |                             |                |                           |            |                       |                    |                               |           |                        |               |     |                 |                       |            |                         |                                  |                                     |                         |                    |                      |             |               |               |                |  |  |  |  |  |  |  |  |  |  |  |  |  |  |  |  |  |  |  |  |  |  |  |  |  |  |  |  |  |  |  |  |  |  |  |  |   |    |         |              |     |              |                         |                   |               |                                   |                          |                          |                    |                   |                 |              |                      |                 |          |         |                             |            |                         |         |                           |            |          |             |             |                         |            |             |              |         |             |        |            |                       |              |                |                |                         |                            |              |                         |                            |                             |                           |                |               |        |                    |             |              |              |                |                     |         |          |            |             |          |           |           |           |           |           |                   |
| 分類  | 補助パラメータ                             | 補助パラメータの分類理由                  |   |      |                |                        |                |                 |                 |           |                  |                          |                  |                   |                   |                   |        |                |                      |                  |                             |                |                           |            |                       |                    |                               |           |                        |               |     |                 |                       |            |                         |                                  |                                     |                         |                    |                      |             |               |               |                |  |  |  |  |  |  |  |  |  |  |  |  |  |  |  |  |  |  |  |  |  |  |  |  |  |  |  |  |  |  |  |  |  |  |  |  |   |    |         |              |     |              |                         |                   |               |                                   |                          |                          |                    |                   |                 |              |                      |                 |          |         |                             |            |                         |         |                           |            |          |             |             |                         |            |             |              |         |             |        |            |                       |              |                |                |                         |                            |              |                         |                            |                             |                           |                |               |        |                    |             |              |              |                |                     |         |          |            |             |          |           |           |           |           |           |                   |
| その他   | 制御棒駆動水圧系系統流量                        | 制御棒駆動水圧系の動作状態を確認するパラメータ       |   |      |                |                        |                |                 |                 |           |                  |                          |                  |                   |                   |                   |        |                |                      |                  |                             |                |                           |            |                       |                    |                               |           |                        |               |     |                 |                       |            |                         |                                  |                                     |                         |                    |                      |             |               |               |                |  |  |  |  |  |  |  |  |  |  |  |  |  |  |  |  |  |  |  |  |  |  |  |  |  |  |  |  |  |  |  |  |  |  |  |  |   |    |         |              |     |              |                         |                   |               |                                   |                          |                          |                    |                   |                 |              |                      |                 |          |         |                             |            |                         |         |                           |            |          |             |             |                         |            |             |              |         |             |        |            |                       |              |                |                |                         |                            |              |                         |                            |                             |                           |                |               |        |                    |             |              |              |                |                     |         |          |            |             |          |           |           |           |           |           |                   |
|   | 制御棒駆動水圧系充てん水ヘッダ圧力                   |                               |   |      |                |                        |                |                 |                 |           |                  |                          |                  |                   |                   |                   |        |                |                      |                  |                             |                |                           |            |                       |                    |                               |           |                        |               |     |                 |                       |            |                         |                                  |                                     |                         |                    |                      |             |               |               |                |  |  |  |  |  |  |  |  |  |  |  |  |  |  |  |  |  |  |  |  |  |  |  |  |  |  |  |  |  |  |  |  |  |  |  |  |   |    |         |              |     |              |                         |                   |               |                                   |                          |                          |                    |                   |                 |              |                      |                 |          |         |                             |            |                         |         |                           |            |          |             |             |                         |            |             |              |         |             |        |            |                       |              |                |                |                         |                            |              |                         |                            |                             |                           |                |               |        |                    |             |              |              |                |                     |         |          |            |             |          |           |           |           |           |           |                   |
|   | 制御棒駆動水圧系駆動水差圧                       |                               |   |      |                |                        |                |                 |                 |           |                  |                          |                  |                   |                   |                   |        |                |                      |                  |                             |                |                           |            |                       |                    |                               |           |                        |               |     |                 |                       |            |                         |                                  |                                     |                         |                    |                      |             |               |               |                |  |  |  |  |  |  |  |  |  |  |  |  |  |  |  |  |  |  |  |  |  |  |  |  |  |  |  |  |  |  |  |  |  |  |  |  |   |    |         |              |     |              |                         |                   |               |                                   |                          |                          |                    |                   |                 |              |                      |                 |          |         |                             |            |                         |         |                           |            |          |             |             |                         |            |             |              |         |             |        |            |                       |              |                |                |                         |                            |              |                         |                            |                             |                           |                |               |        |                    |             |              |              |                |                     |         |          |            |             |          |           |           |           |           |           |                   |
|   | ADS 用 N2 ガス減圧弁二次側圧力 <sup>*1</sup>   |                               |   |      |                |                        |                |                 |                 |           |                  |                          |                  |                   |                   |                   |        |                |                      |                  |                             |                |                           |            |                       |                    |                               |           |                        |               |     |                 |                       |            |                         |                                  |                                     |                         |                    |                      |             |               |               |                |  |  |  |  |  |  |  |  |  |  |  |  |  |  |  |  |  |  |  |  |  |  |  |  |  |  |  |  |  |  |  |  |  |  |  |  |   |    |         |              |     |              |                         |                   |               |                                   |                          |                          |                    |                   |                 |              |                      |                 |          |         |                             |            |                         |         |                           |            |          |             |             |                         |            |             |              |         |             |        |            |                       |              |                |                |                         |                            |              |                         |                            |                             |                           |                |               |        |                    |             |              |              |                |                     |         |          |            |             |          |           |           |           |           |           |                   |
|   | N2 ガスボンベ圧力 <sup>*1</sup>            | 主蒸気逃がし安全弁の動作状態を確認するパラメータ      |   |      |                |                        |                |                 |                 |           |                  |                          |                  |                   |                   |                   |        |                |                      |                  |                             |                |                           |            |                       |                    |                               |           |                        |               |     |                 |                       |            |                         |                                  |                                     |                         |                    |                      |             |               |               |                |  |  |  |  |  |  |  |  |  |  |  |  |  |  |  |  |  |  |  |  |  |  |  |  |  |  |  |  |  |  |  |  |  |  |  |  |   |    |         |              |     |              |                         |                   |               |                                   |                          |                          |                    |                   |                 |              |                      |                 |          |         |                             |            |                         |         |                           |            |          |             |             |                         |            |             |              |         |             |        |            |                       |              |                |                |                         |                            |              |                         |                            |                             |                           |                |               |        |                    |             |              |              |                |                     |         |          |            |             |          |           |           |           |           |           |                   |
|   | 窒素ガス代替供給系窒素ガスボンベ圧力                  |                               |   |      |                |                        |                |                 |                 |           |                  |                          |                  |                   |                   |                   |        |                |                      |                  |                             |                |                           |            |                       |                    |                               |           |                        |               |     |                 |                       |            |                         |                                  |                                     |                         |                    |                      |             |               |               |                |  |  |  |  |  |  |  |  |  |  |  |  |  |  |  |  |  |  |  |  |  |  |  |  |  |  |  |  |  |  |  |  |  |  |  |  |   |    |         |              |     |              |                         |                   |               |                                   |                          |                          |                    |                   |                 |              |                      |                 |          |         |                             |            |                         |         |                           |            |          |             |             |                         |            |             |              |         |             |        |            |                       |              |                |                |                         |                            |              |                         |                            |                             |                           |                |               |        |                    |             |              |              |                |                     |         |          |            |             |          |           |           |           |           |           |                   |
|   | 窒素ガス代替供給系窒素ガス供給圧力                   |                               |   |      |                |                        |                |                 |                 |           |                  |                          |                  |                   |                   |                   |        |                |                      |                  |                             |                |                           |            |                       |                    |                               |           |                        |               |     |                 |                       |            |                         |                                  |                                     |                         |                    |                      |             |               |               |                |  |  |  |  |  |  |  |  |  |  |  |  |  |  |  |  |  |  |  |  |  |  |  |  |  |  |  |  |  |  |  |  |  |  |  |  |   |    |         |              |     |              |                         |                   |               |                                   |                          |                          |                    |                   |                 |              |                      |                 |          |         |                             |            |                         |         |                           |            |          |             |             |                         |            |             |              |         |             |        |            |                       |              |                |                |                         |                            |              |                         |                            |                             |                           |                |               |        |                    |             |              |              |                |                     |         |          |            |             |          |           |           |           |           |           |                   |
|   | ドライウェル床ドレンサンプ水位                     |                               |   |      |                |                        |                |                 |                 |           |                  |                          |                  |                   |                   |                   |        |                |                      |                  |                             |                |                           |            |                       |                    |                               |           |                        |               |     |                 |                       |            |                         |                                  |                                     |                         |                    |                      |             |               |               |                |  |  |  |  |  |  |  |  |  |  |  |  |  |  |  |  |  |  |  |  |  |  |  |  |  |  |  |  |  |  |  |  |  |  |  |  |   |    |         |              |     |              |                         |                   |               |                                   |                          |                          |                    |                   |                 |              |                      |                 |          |         |                             |            |                         |         |                           |            |          |             |             |                         |            |             |              |         |             |        |            |                       |              |                |                |                         |                            |              |                         |                            |                             |                           |                |               |        |                    |             |              |              |                |                     |         |          |            |             |          |           |           |           |           |           |                   |
|   | 残留熱除去系配管周囲温度                        | 原子炉冷却材の漏えいを確認するパラメータ          |   |      |                |                        |                |                 |                 |           |                  |                          |                  |                   |                   |                   |        |                |                      |                  |                             |                |                           |            |                       |                    |                               |           |                        |               |     |                 |                       |            |                         |                                  |                                     |                         |                    |                      |             |               |               |                |  |  |  |  |  |  |  |  |  |  |  |  |  |  |  |  |  |  |  |  |  |  |  |  |  |  |  |  |  |  |  |  |  |  |  |  |   |    |         |              |     |              |                         |                   |               |                                   |                          |                          |                    |                   |                 |              |                      |                 |          |         |                             |            |                         |         |                           |            |          |             |             |                         |            |             |              |         |             |        |            |                       |              |                |                |                         |                            |              |                         |                            |                             |                           |                |               |        |                    |             |              |              |                |                     |         |          |            |             |          |           |           |           |           |           |                   |
|   | 原子炉隔離時冷却系配管周囲温度                     |                               |   |      |                |                        |                |                 |                 |           |                  |                          |                  |                   |                   |                   |        |                |                      |                  |                             |                |                           |            |                       |                    |                               |           |                        |               |     |                 |                       |            |                         |                                  |                                     |                         |                    |                      |             |               |               |                |  |  |  |  |  |  |  |  |  |  |  |  |  |  |  |  |  |  |  |  |  |  |  |  |  |  |  |  |  |  |  |  |  |  |  |  |   |    |         |              |     |              |                         |                   |               |                                   |                          |                          |                    |                   |                 |              |                      |                 |          |         |                             |            |                         |         |                           |            |          |             |             |                         |            |             |              |         |             |        |            |                       |              |                |                |                         |                            |              |                         |                            |                             |                           |                |               |        |                    |             |              |              |                |                     |         |          |            |             |          |           |           |           |           |           |                   |
|   | スクラバ水 pH                            |                               |   |      |                |                        |                |                 |                 |           |                  |                          |                  |                   |                   |                   |        |                |                      |                  |                             |                |                           |            |                       |                    |                               |           |                        |               |     |                 |                       |            |                         |                                  |                                     |                         |                    |                      |             |               |               |                |  |  |  |  |  |  |  |  |  |  |  |  |  |  |  |  |  |  |  |  |  |  |  |  |  |  |  |  |  |  |  |  |  |  |  |  |   |    |         |              |     |              |                         |                   |               |                                   |                          |                          |                    |                   |                 |              |                      |                 |          |         |                             |            |                         |         |                           |            |          |             |             |                         |            |             |              |         |             |        |            |                       |              |                |                |                         |                            |              |                         |                            |                             |                           |                |               |        |                    |             |              |              |                |                     |         |          |            |             |          |           |           |           |           |           |                   |
|   | 薬液タンク水位                             | 格納容器フィルタベント系の運転状態を確認するパラメータ   |   |      |                |                        |                |                 |                 |           |                  |                          |                  |                   |                   |                   |        |                |                      |                  |                             |                |                           |            |                       |                    |                               |           |                        |               |     |                 |                       |            |                         |                                  |                                     |                         |                    |                      |             |               |               |                |  |  |  |  |  |  |  |  |  |  |  |  |  |  |  |  |  |  |  |  |  |  |  |  |  |  |  |  |  |  |  |  |  |  |  |  |   |    |         |              |     |              |                         |                   |               |                                   |                          |                          |                    |                   |                 |              |                      |                 |          |         |                             |            |                         |         |                           |            |          |             |             |                         |            |             |              |         |             |        |            |                       |              |                |                |                         |                            |              |                         |                            |                             |                           |                |               |        |                    |             |              |              |                |                     |         |          |            |             |          |           |           |           |           |           |                   |
|   | FCS 系統入口流量                          | 原子炉格納容器内の pH を確認するパラメータ       |   |      |                |                        |                |                 |                 |           |                  |                          |                  |                   |                   |                   |        |                |                      |                  |                             |                |                           |            |                       |                    |                               |           |                        |               |     |                 |                       |            |                         |                                  |                                     |                         |                    |                      |             |               |               |                |  |  |  |  |  |  |  |  |  |  |  |  |  |  |  |  |  |  |  |  |  |  |  |  |  |  |  |  |  |  |  |  |  |  |  |  |   |    |         |              |     |              |                         |                   |               |                                   |                          |                          |                    |                   |                 |              |                      |                 |          |         |                             |            |                         |         |                           |            |          |             |             |                         |            |             |              |         |             |        |            |                       |              |                |                |                         |                            |              |                         |                            |                             |                           |                |               |        |                    |             |              |              |                |                     |         |          |            |             |          |           |           |           |           |           |                   |
|   | フロウ入口圧力                             | 可燃性ガス濃度制御系の運転状態を確認するパラメータ     |   |      |                |                        |                |                 |                 |           |                  |                          |                  |                   |                   |                   |        |                |                      |                  |                             |                |                           |            |                       |                    |                               |           |                        |               |     |                 |                       |            |                         |                                  |                                     |                         |                    |                      |             |               |               |                |  |  |  |  |  |  |  |  |  |  |  |  |  |  |  |  |  |  |  |  |  |  |  |  |  |  |  |  |  |  |  |  |  |  |  |  |   |    |         |              |     |              |                         |                   |               |                                   |                          |                          |                    |                   |                 |              |                      |                 |          |         |                             |            |                         |         |                           |            |          |             |             |                         |            |             |              |         |             |        |            |                       |              |                |                |                         |                            |              |                         |                            |                             |                           |                |               |        |                    |             |              |              |                |                     |         |          |            |             |          |           |           |           |           |           |                   |
|   | FCS 系統入口流量                          |                               |   |      |                |                        |                |                 |                 |           |                  |                          |                  |                   |                   |                   |        |                |                      |                  |                             |                |                           |            |                       |                    |                               |           |                        |               |     |                 |                       |            |                         |                                  |                                     |                         |                    |                      |             |               |               |                |  |  |  |  |  |  |  |  |  |  |  |  |  |  |  |  |  |  |  |  |  |  |  |  |  |  |  |  |  |  |  |  |  |  |  |  |   |    |         |              |     |              |                         |                   |               |                                   |                          |                          |                    |                   |                 |              |                      |                 |          |         |                             |            |                         |         |                           |            |          |             |             |                         |            |             |              |         |             |        |            |                       |              |                |                |                         |                            |              |                         |                            |                             |                           |                |               |        |                    |             |              |              |                |                     |         |          |            |             |          |           |           |           |           |           |                   |
|   | 再結合器ガス温度                            |                               |   |      |                |                        |                |                 |                 |           |                  |                          |                  |                   |                   |                   |        |                |                      |                  |                             |                |                           |            |                       |                    |                               |           |                        |               |     |                 |                       |            |                         |                                  |                                     |                         |                    |                      |             |               |               |                |  |  |  |  |  |  |  |  |  |  |  |  |  |  |  |  |  |  |  |  |  |  |  |  |  |  |  |  |  |  |  |  |  |  |  |  |   |    |         |              |     |              |                         |                   |               |                                   |                          |                          |                    |                   |                 |              |                      |                 |          |         |                             |            |                         |         |                           |            |          |             |             |                         |            |             |              |         |             |        |            |                       |              |                |                |                         |                            |              |                         |                            |                             |                           |                |               |        |                    |             |              |              |                |                     |         |          |            |             |          |           |           |           |           |           |                   |
|   | FCS 加熱器ガス温度                         |                               |   |      |                |                        |                |                 |                 |           |                  |                          |                  |                   |                   |                   |        |                |                      |                  |                             |                |                           |            |                       |                    |                               |           |                        |               |     |                 |                       |            |                         |                                  |                                     |                         |                    |                      |             |               |               |                |  |  |  |  |  |  |  |  |  |  |  |  |  |  |  |  |  |  |  |  |  |  |  |  |  |  |  |  |  |  |  |  |  |  |  |  |   |    |         |              |     |              |                         |                   |               |                                   |                          |                          |                    |                   |                 |              |                      |                 |          |         |                             |            |                         |         |                           |            |          |             |             |                         |            |             |              |         |             |        |            |                       |              |                |                |                         |                            |              |                         |                            |                             |                           |                |               |        |                    |             |              |              |                |                     |         |          |            |             |          |           |           |           |           |           |                   |
|   | FCS 加熱器出口温度                         | 非常用ガス処理系の運転状態を確認するパラメータ       |   |      |                |                        |                |                 |                 |           |                  |                          |                  |                   |                   |                   |        |                |                      |                  |                             |                |                           |            |                       |                    |                               |           |                        |               |     |                 |                       |            |                         |                                  |                                     |                         |                    |                      |             |               |               |                |  |  |  |  |  |  |  |  |  |  |  |  |  |  |  |  |  |  |  |  |  |  |  |  |  |  |  |  |  |  |  |  |  |  |  |  |   |    |         |              |     |              |                         |                   |               |                                   |                          |                          |                    |                   |                 |              |                      |                 |          |         |                             |            |                         |         |                           |            |          |             |             |                         |            |             |              |         |             |        |            |                       |              |                |                |                         |                            |              |                         |                            |                             |                           |                |               |        |                    |             |              |              |                |                     |         |          |            |             |          |           |           |           |           |           |                   |
|   | FCS 加熱器壁温度                          |                               |   |      |                |                        |                |                 |                 |           |                  |                          |                  |                   |                   |                   |        |                |                      |                  |                             |                |                           |            |                       |                    |                               |           |                        |               |     |                 |                       |            |                         |                                  |                                     |                         |                    |                      |             |               |               |                |  |  |  |  |  |  |  |  |  |  |  |  |  |  |  |  |  |  |  |  |  |  |  |  |  |  |  |  |  |  |  |  |  |  |  |  |   |    |         |              |     |              |                         |                   |               |                                   |                          |                          |                    |                   |                 |              |                      |                 |          |         |                             |            |                         |         |                           |            |          |             |             |                         |            |             |              |         |             |        |            |                       |              |                |                |                         |                            |              |                         |                            |                             |                           |                |               |        |                    |             |              |              |                |                     |         |          |            |             |          |           |           |           |           |           |                   |
|   | FCS 再結合器壁温度                         |                               |   |      |                |                        |                |                 |                 |           |                  |                          |                  |                   |                   |                   |        |                |                      |                  |                             |                |                           |            |                       |                    |                               |           |                        |               |     |                 |                       |            |                         |                                  |                                     |                         |                    |                      |             |               |               |                |  |  |  |  |  |  |  |  |  |  |  |  |  |  |  |  |  |  |  |  |  |  |  |  |  |  |  |  |  |  |  |  |  |  |  |  |   |    |         |              |     |              |                         |                   |               |                                   |                          |                          |                    |                   |                 |              |                      |                 |          |         |                             |            |                         |         |                           |            |          |             |             |                         |            |             |              |         |             |        |            |                       |              |                |                |                         |                            |              |                         |                            |                             |                           |                |               |        |                    |             |              |              |                |                     |         |          |            |             |          |           |           |           |           |           |                   |
|   | 非常用ガス処理系系統流量                        |                               |   |      |                |                        |                |                 |                 |           |                  |                          |                  |                   |                   |                   |        |                |                      |                  |                             |                |                           |            |                       |                    |                               |           |                        |               |     |                 |                       |            |                         |                                  |                                     |                         |                    |                      |             |               |               |                |  |  |  |  |  |  |  |  |  |  |  |  |  |  |  |  |  |  |  |  |  |  |  |  |  |  |  |  |  |  |  |  |  |  |  |  |   |    |         |              |     |              |                         |                   |               |                                   |                          |                          |                    |                   |                 |              |                      |                 |          |         |                             |            |                         |         |                           |            |          |             |             |                         |            |             |              |         |             |        |            |                       |              |                |                |                         |                            |              |                         |                            |                             |                           |                |               |        |                    |             |              |              |                |                     |         |          |            |             |          |           |           |           |           |           |                   |
|   | 原子炉給水流量                             |                               |   |      |                |                        |                |                 |                 |           |                  |                          |                  |                   |                   |                   |        |                |                      |                  |                             |                |                           |            |                       |                    |                               |           |                        |               |     |                 |                       |            |                         |                                  |                                     |                         |                    |                      |             |               |               |                |  |  |  |  |  |  |  |  |  |  |  |  |  |  |  |  |  |  |  |  |  |  |  |  |  |  |  |  |  |  |  |  |  |  |  |  |   |    |         |              |     |              |                         |                   |               |                                   |                          |                          |                    |                   |                 |              |                      |                 |          |         |                             |            |                         |         |                           |            |          |             |             |                         |            |             |              |         |             |        |            |                       |              |                |                |                         |                            |              |                         |                            |                             |                           |                |               |        |                    |             |              |              |                |                     |         |          |            |             |          |           |           |           |           |           |                   |
|   | RFP 出口ヘッダ圧力                         |                               |   |      |                |                        |                |                 |                 |           |                  |                          |                  |                   |                   |                   |        |                |                      |                  |                             |                |                           |            |                       |                    |                               |           |                        |               |     |                 |                       |            |                         |                                  |                                     |                         |                    |                      |             |               |               |                |  |  |  |  |  |  |  |  |  |  |  |  |  |  |  |  |  |  |  |  |  |  |  |  |  |  |  |  |  |  |  |  |  |  |  |  |   |    |         |              |     |              |                         |                   |               |                                   |                          |                          |                    |                   |                 |              |                      |                 |          |         |                             |            |                         |         |                           |            |          |             |             |                         |            |             |              |         |             |        |            |                       |              |                |                |                         |                            |              |                         |                            |                             |                           |                |               |        |                    |             |              |              |                |                     |         |          |            |             |          |           |           |           |           |           |                   |
|   | 復水器真空度                              |                               |   |      |                |                        |                |                 |                 |           |                  |                          |                  |                   |                   |                   |        |                |                      |                  |                             |                |                           |            |                       |                    |                               |           |                        |               |     |                 |                       |            |                         |                                  |                                     |                         |                    |                      |             |               |               |                |  |  |  |  |  |  |  |  |  |  |  |  |  |  |  |  |  |  |  |  |  |  |  |  |  |  |  |  |  |  |  |  |  |  |  |  |   |    |         |              |     |              |                         |                   |               |                                   |                          |                          |                    |                   |                 |              |                      |                 |          |         |                             |            |                         |         |                           |            |          |             |             |                         |            |             |              |         |             |        |            |                       |              |                |                |                         |                            |              |                         |                            |                             |                           |                |               |        |                    |             |              |              |                |                     |         |          |            |             |          |           |           |           |           |           |                   |
|   | 原子炉浄化系系統流量                          | 原子炉浄化系の運転状態を確認するパラメータ         |   |      |                |                        |                |                 |                 |           |                  |                          |                  |                   |                   |                   |        |                |                      |                  |                             |                |                           |            |                       |                    |                               |           |                        |               |     |                 |                       |            |                         |                                  |                                     |                         |                    |                      |             |               |               |                |  |  |  |  |  |  |  |  |  |  |  |  |  |  |  |  |  |  |  |  |  |  |  |  |  |  |  |  |  |  |  |  |  |  |  |  |   |    |         |              |     |              |                         |                   |               |                                   |                          |                          |                    |                   |                 |              |                      |                 |          |         |                             |            |                         |         |                           |            |          |             |             |                         |            |             |              |         |             |        |            |                       |              |                |                |                         |                            |              |                         |                            |                             |                           |                |               |        |                    |             |              |              |                |                     |         |          |            |             |          |           |           |           |           |           |                   |
|   | 原子炉浄化系系統入口温度                        |                               |   |      |                |                        |                |                 |                 |           |                  |                          |                  |                   |                   |                   |        |                |                      |                  |                             |                |                           |            |                       |                    |                               |           |                        |               |     |                 |                       |            |                         |                                  |                                     |                         |                    |                      |             |               |               |                |  |  |  |  |  |  |  |  |  |  |  |  |  |  |  |  |  |  |  |  |  |  |  |  |  |  |  |  |  |  |  |  |  |  |  |  |   |    |         |              |     |              |                         |                   |               |                                   |                          |                          |                    |                   |                 |              |                      |                 |          |         |                             |            |                         |         |                           |            |          |             |             |                         |            |             |              |         |             |        |            |                       |              |                |                |                         |                            |              |                         |                            |                             |                           |                |               |        |                    |             |              |              |                |                     |         |          |            |             |          |           |           |           |           |           |                   |
|   | 原子炉浄化系非再生熱出口温度                      |                               |   |      |                |                        |                |                 |                 |           |                  |                          |                  |                   |                   |                   |        |                |                      |                  |                             |                |                           |            |                       |                    |                               |           |                        |               |     |                 |                       |            |                         |                                  |                                     |                         |                    |                      |             |               |               |                |  |  |  |  |  |  |  |  |  |  |  |  |  |  |  |  |  |  |  |  |  |  |  |  |  |  |  |  |  |  |  |  |  |  |  |  |   |    |         |              |     |              |                         |                   |               |                                   |                          |                          |                    |                   |                 |              |                      |                 |          |         |                             |            |                         |         |                           |            |          |             |             |                         |            |             |              |         |             |        |            |                       |              |                |                |                         |                            |              |                         |                            |                             |                           |                |               |        |                    |             |              |              |                |                     |         |          |            |             |          |           |           |           |           |           |                   |
|   | 残留熱代替除去ポンプ出口流量                      | 残留熱代替除去系の運転状態を確認するパラメータ       |   |      |                |                        |                |                 |                 |           |                  |                          |                  |                   |                   |                   |        |                |                      |                  |                             |                |                           |            |                       |                    |                               |           |                        |               |     |                 |                       |            |                         |                                  |                                     |                         |                    |                      |             |               |               |                |  |  |  |  |  |  |  |  |  |  |  |  |  |  |  |  |  |  |  |  |  |  |  |  |  |  |  |  |  |  |  |  |  |  |  |  |   |    |         |              |     |              |                         |                   |               |                                   |                          |                          |                    |                   |                 |              |                      |                 |          |         |                             |            |                         |         |                           |            |          |             |             |                         |            |             |              |         |             |        |            |                       |              |                |                |                         |                            |              |                         |                            |                             |                           |                |               |        |                    |             |              |              |                |                     |         |          |            |             |          |           |           |           |           |           |                   |
|   | 原子炉補機冷却ポンプ圧力 <sup>*1</sup>          |                               |   |      |                |                        |                |                 |                 |           |                  |                          |                  |                   |                   |                   |        |                |                      |                  |                             |                |                           |            |                       |                    |                               |           |                        |               |     |                 |                       |            |                         |                                  |                                     |                         |                    |                      |             |               |               |                |  |  |  |  |  |  |  |  |  |  |  |  |  |  |  |  |  |  |  |  |  |  |  |  |  |  |  |  |  |  |  |  |  |  |  |  |   |    |         |              |     |              |                         |                   |               |                                   |                          |                          |                    |                   |                 |              |                      |                 |          |         |                             |            |                         |         |                           |            |          |             |             |                         |            |             |              |         |             |        |            |                       |              |                |                |                         |                            |              |                         |                            |                             |                           |                |               |        |                    |             |              |              |                |                     |         |          |            |             |          |           |           |           |           |           |                   |
|   | 原子炉補機冷却系常用流量                        | 原子炉補機冷却系の動作状態を確認するパラメータ       |   |      |                |                        |                |                 |                 |           |                  |                          |                  |                   |                   |                   |        |                |                      |                  |                             |                |                           |            |                       |                    |                               |           |                        |               |     |                 |                       |            |                         |                                  |                                     |                         |                    |                      |             |               |               |                |  |  |  |  |  |  |  |  |  |  |  |  |  |  |  |  |  |  |  |  |  |  |  |  |  |  |  |  |  |  |  |  |  |  |  |  |   |    |         |              |     |              |                         |                   |               |                                   |                          |                          |                    |                   |                 |              |                      |                 |          |         |                             |            |                         |         |                           |            |          |             |             |                         |            |             |              |         |             |        |            |                       |              |                |                |                         |                            |              |                         |                            |                             |                           |                |               |        |                    |             |              |              |                |                     |         |          |            |             |          |           |           |           |           |           |                   |
|   | RCW 熱交換器出口温度 <sup>*1</sup>          |                               |   |      |                |                        |                |                 |                 |           |                  |                          |                  |                   |                   |                   |        |                |                      |                  |                             |                |                           |            |                       |                    |                               |           |                        |               |     |                 |                       |            |                         |                                  |                                     |                         |                    |                      |             |               |               |                |  |  |  |  |  |  |  |  |  |  |  |  |  |  |  |  |  |  |  |  |  |  |  |  |  |  |  |  |  |  |  |  |  |  |  |  |   |    |         |              |     |              |                         |                   |               |                                   |                          |                          |                    |                   |                 |              |                      |                 |          |         |                             |            |                         |         |                           |            |          |             |             |                         |            |             |              |         |             |        |            |                       |              |                |                |                         |                            |              |                         |                            |                             |                           |                |               |        |                    |             |              |              |                |                     |         |          |            |             |          |           |           |           |           |           |                   |
|   | RCW サーージタンク水位 <sup>*1</sup>         | 原子炉補機海水ポンプの動作状態を確認するパラメータ     |   |      |                |                        |                |                 |                 |           |                  |                          |                  |                   |                   |                   |        |                |                      |                  |                             |                |                           |            |                       |                    |                               |           |                        |               |     |                 |                       |            |                         |                                  |                                     |                         |                    |                      |             |               |               |                |  |  |  |  |  |  |  |  |  |  |  |  |  |  |  |  |  |  |  |  |  |  |  |  |  |  |  |  |  |  |  |  |  |  |  |  |   |    |         |              |     |              |                         |                   |               |                                   |                          |                          |                    |                   |                 |              |                      |                 |          |         |                             |            |                         |         |                           |            |          |             |             |                         |            |             |              |         |             |        |            |                       |              |                |                |                         |                            |              |                         |                            |                             |                           |                |               |        |                    |             |              |              |                |                     |         |          |            |             |          |           |           |           |           |           |                   |
|   | 原子炉補機海水ポンプ出口圧力                      |                               |   |      |                |                        |                |                 |                 |           |                  |                          |                  |                   |                   |                   |        |                |                      |                  |                             |                |                           |            |                       |                    |                               |           |                        |               |     |                 |                       |            |                         |                                  |                                     |                         |                    |                      |             |               |               |                |  |  |  |  |  |  |  |  |  |  |  |  |  |  |  |  |  |  |  |  |  |  |  |  |  |  |  |  |  |  |  |  |  |  |  |  |   |    |         |              |     |              |                         |                   |               |                                   |                          |                          |                    |                   |                 |              |                      |                 |          |         |                             |            |                         |         |                           |            |          |             |             |                         |            |             |              |         |             |        |            |                       |              |                |                |                         |                            |              |                         |                            |                             |                           |                |               |        |                    |             |              |              |                |                     |         |          |            |             |          |           |           |           |           |           |                   |
|   | 原子炉建物の放射線量モニタ                       |                               |   |      |                |                        |                |                 |                 |           |                  |                          |                  |                   |                   |                   |        |                |                      |                  |                             |                |                           |            |                       |                    |                               |           |                        |               |     |                 |                       |            |                         |                                  |                                     |                         |                    |                      |             |               |               |                |  |  |  |  |  |  |  |  |  |  |  |  |  |  |  |  |  |  |  |  |  |  |  |  |  |  |  |  |  |  |  |  |  |  |  |  |   |    |         |              |     |              |                         |                   |               |                                   |                          |                          |                    |                   |                 |              |                      |                 |          |         |                             |            |                         |         |                           |            |          |             |             |                         |            |             |              |         |             |        |            |                       |              |                |                |                         |                            |              |                         |                            |                             |                           |                |               |        |                    |             |              |              |                |                     |         |          |            |             |          |           |           |           |           |           |                   |
|   | 換気系モニタ                              | 燃料プールの状態を確認するパラメータ            |   |      |                |                        |                |                 |                 |           |                  |                          |                  |                   |                   |                   |        |                |                      |                  |                             |                |                           |            |                       |                    |                               |           |                        |               |     |                 |                       |            |                         |                                  |                                     |                         |                    |                      |             |               |               |                |  |  |  |  |  |  |  |  |  |  |  |  |  |  |  |  |  |  |  |  |  |  |  |  |  |  |  |  |  |  |  |  |  |  |  |  |   |    |         |              |     |              |                         |                   |               |                                   |                          |                          |                    |                   |                 |              |                      |                 |          |         |                             |            |                         |         |                           |            |          |             |             |                         |            |             |              |         |             |        |            |                       |              |                |                |                         |                            |              |                         |                            |                             |                           |                |               |        |                    |             |              |              |                |                     |         |          |            |             |          |           |           |           |           |           |                   |
|   | 燃料取替階放射線モニタ                         |                               |   |      |                |                        |                |                 |                 |           |                  |                          |                  |                   |                   |                   |        |                |                      |                  |                             |                |                           |            |                       |                    |                               |           |                        |               |     |                 |                       |            |                         |                                  |                                     |                         |                    |                      |             |               |               |                |  |  |  |  |  |  |  |  |  |  |  |  |  |  |  |  |  |  |  |  |  |  |  |  |  |  |  |  |  |  |  |  |  |  |  |  |   |    |         |              |     |              |                         |                   |               |                                   |                          |                          |                    |                   |                 |              |                      |                 |          |         |                             |            |                         |         |                           |            |          |             |             |                         |            |             |              |         |             |        |            |                       |              |                |                |                         |                            |              |                         |                            |                             |                           |                |               |        |                    |             |              |              |                |                     |         |          |            |             |          |           |           |           |           |           |                   |
|   | 燃料プールのスプレイ流量                        |                               |   |      |                |                        |                |                 |                 |           |                  |                          |                  |                   |                   |                   |        |                |                      |                  |                             |                |                           |            |                       |                    |                               |           |                        |               |     |                 |                       |            |                         |                                  |                                     |                         |                    |                      |             |               |               |                |  |  |  |  |  |  |  |  |  |  |  |  |  |  |  |  |  |  |  |  |  |  |  |  |  |  |  |  |  |  |  |  |  |  |  |  |   |    |         |              |     |              |                         |                   |               |                                   |                          |                          |                    |                   |                 |              |                      |                 |          |         |                             |            |                         |         |                           |            |          |             |             |                         |            |             |              |         |             |        |            |                       |              |                |                |                         |                            |              |                         |                            |                             |                           |                |               |        |                    |             |              |              |                |                     |         |          |            |             |          |           |           |           |           |           |                   |
|   | スキマサーージタンク水位                        |                               |   |      |                |                        |                |                 |                 |           |                  |                          |                  |                   |                   |                   |        |                |                      |                  |                             |                |                           |            |                       |                    |                               |           |                        |               |     |                 |                       |            |                         |                                  |                                     |                         |                    |                      |             |               |               |                |  |  |  |  |  |  |  |  |  |  |  |  |  |  |  |  |  |  |  |  |  |  |  |  |  |  |  |  |  |  |  |  |  |  |  |  |   |    |         |              |     |              |                         |                   |               |                                   |                          |                          |                    |                   |                 |              |                      |                 |          |         |                             |            |                         |         |                           |            |          |             |             |                         |            |             |              |         |             |        |            |                       |              |                |                |                         |                            |              |                         |                            |                             |                           |                |               |        |                    |             |              |              |                |                     |         |          |            |             |          |           |           |           |           |           |                   |
|   | 燃料プール冷却ポンプ出口流量                      | 代替水源の確保状態を確認するパラメータ           |   |      |                |                        |                |                 |                 |           |                  |                          |                  |                   |                   |                   |        |                |                      |                  |                             |                |                           |            |                       |                    |                               |           |                        |               |     |                 |                       |            |                         |                                  |                                     |                         |                    |                      |             |               |               |                |  |  |  |  |  |  |  |  |  |  |  |  |  |  |  |  |  |  |  |  |  |  |  |  |  |  |  |  |  |  |  |  |  |  |  |  |   |    |         |              |     |              |                         |                   |               |                                   |                          |                          |                    |                   |                 |              |                      |                 |          |         |                             |            |                         |         |                           |            |          |             |             |                         |            |             |              |         |             |        |            |                       |              |                |                |                         |                            |              |                         |                            |                             |                           |                |               |        |                    |             |              |              |                |                     |         |          |            |             |          |           |           |           |           |           |                   |
|   | 純水タンク水位                             |                               |   |      |                |                        |                |                 |                 |           |                  |                          |                  |                   |                   |                   |        |                |                      |                  |                             |                |                           |            |                       |                    |                               |           |                        |               |     |                 |                       |            |                         |                                  |                                     |                         |                    |                      |             |               |               |                |  |  |  |  |  |  |  |  |  |  |  |  |  |  |  |  |  |  |  |  |  |  |  |  |  |  |  |  |  |  |  |  |  |  |  |  |   |    |         |              |     |              |                         |                   |               |                                   |                          |                          |                    |                   |                 |              |                      |                 |          |         |                             |            |                         |         |                           |            |          |             |             |                         |            |             |              |         |             |        |            |                       |              |                |                |                         |                            |              |                         |                            |                             |                           |                |               |        |                    |             |              |              |                |                     |         |          |            |             |          |           |           |           |           |           |                   |
|   | ろ過水タンク水位                            |                               |   |      |                |                        |                |                 |                 |           |                  |                          |                  |                   |                   |                   |        |                |                      |                  |                             |                |                           |            |                       |                    |                               |           |                        |               |     |                 |                       |            |                         |                                  |                                     |                         |                    |                      |             |               |               |                |  |  |  |  |  |  |  |  |  |  |  |  |  |  |  |  |  |  |  |  |  |  |  |  |  |  |  |  |  |  |  |  |  |  |  |  |   |    |         |              |     |              |                         |                   |               |                                   |                          |                          |                    |                   |                 |              |                      |                 |          |         |                             |            |                         |         |                           |            |          |             |             |                         |            |             |              |         |             |        |            |                       |              |                |                |                         |                            |              |                         |                            |                             |                           |                |               |        |                    |             |              |              |                |                     |         |          |            |             |          |           |           |           |           |           |                   |
|   | 1号ろ過水タンク水位                          |                               |   |      |                |                        |                |                 |                 |           |                  |                          |                  |                   |                   |                   |        |                |                      |                  |                             |                |                           |            |                       |                    |                               |           |                        |               |     |                 |                       |            |                         |                                  |                                     |                         |                    |                      |             |               |               |                |  |  |  |  |  |  |  |  |  |  |  |  |  |  |  |  |  |  |  |  |  |  |  |  |  |  |  |  |  |  |  |  |  |  |  |  |   |    |         |              |     |              |                         |                   |               |                                   |                          |                          |                    |                   |                 |              |                      |                 |          |         |                             |            |                         |         |                           |            |          |             |             |                         |            |             |              |         |             |        |            |                       |              |                |                |                         |                            |              |                         |                            |                             |                           |                |               |        |                    |             |              |              |                |                     |         |          |            |             |          |           |           |           |           |           |                   |
|   | 非常用ろ過水タンク水位                         |                               |   |      |                |                        |                |                 |                 |           |                  |                          |                  |                   |                   |                   |        |                |                      |                  |                             |                |                           |            |                       |                    |                               |           |                        |               |     |                 |                       |            |                         |                                  |                                     |                         |                    |                      |             |               |               |                |  |  |  |  |  |  |  |  |  |  |  |  |  |  |  |  |  |  |  |  |  |  |  |  |  |  |  |  |  |  |  |  |  |  |  |  |   |    |         |              |     |              |                         |                   |               |                                   |                          |                          |                    |                   |                 |              |                      |                 |          |         |                             |            |                         |         |                           |            |          |             |             |                         |            |             |              |         |             |        |            |                       |              |                |                |                         |                            |              |                         |                            |                             |                           |                |               |        |                    |             |              |              |                |                     |         |          |            |             |          |           |           |           |           |           |                   |
|   | 補助消火水槽水位                            |                               |   |      |                |                        |                |                 |                 |           |                  |                          |                  |                   |                   |                   |        |                |                      |                  |                             |                |                           |            |                       |                    |                               |           |                        |               |     |                 |                       |            |                         |                                  |                                     |                         |                    |                      |             |               |               |                |  |  |  |  |  |  |  |  |  |  |  |  |  |  |  |  |  |  |  |  |  |  |  |  |  |  |  |  |  |  |  |  |  |  |  |  |   |    |         |              |     |              |                         |                   |               |                                   |                          |                          |                    |                   |                 |              |                      |                 |          |         |                             |            |                         |         |                           |            |          |             |             |                         |            |             |              |         |             |        |            |                       |              |                |                |                         |                            |              |                         |                            |                             |                           |                |               |        |                    |             |              |              |                |                     |         |          |            |             |          |           |           |           |           |           |                   |
|   | 輪谷貯水槽（西1）                           |                               |   |      |                |                        |                |                 |                 |           |                  |                          |                  |                   |                   |                   |        |                |                      |                  |                             |                |                           |            |                       |                    |                               |           |                        |               |     |                 |                       |            |                         |                                  |                                     |                         |                    |                      |             |               |               |                |  |  |  |  |  |  |  |  |  |  |  |  |  |  |  |  |  |  |  |  |  |  |  |  |  |  |  |  |  |  |  |  |  |  |  |  |   |    |         |              |     |              |                         |                   |               |                                   |                          |                          |                    |                   |                 |              |                      |                 |          |         |                             |            |                         |         |                           |            |          |             |             |                         |            |             |              |         |             |        |            |                       |              |                |                |                         |                            |              |                         |                            |                             |                           |                |               |        |                    |             |              |              |                |                     |         |          |            |             |          |           |           |           |           |           |                   |
|   | 輪谷貯水槽（西2）                           |                               |   |      |                |                        |                |                 |                 |           |                  |                          |                  |                   |                   |                   |        |                |                      |                  |                             |                |                           |            |                       |                    |                               |           |                        |               |     |                 |                       |            |                         |                                  |                                     |                         |                    |                      |             |               |               |                |  |  |  |  |  |  |  |  |  |  |  |  |  |  |  |  |  |  |  |  |  |  |  |  |  |  |  |  |  |  |  |  |  |  |  |  |   |    |         |              |     |              |                         |                   |               |                                   |                          |                          |                    |                   |                 |              |                      |                 |          |         |                             |            |                         |         |                           |            |          |             |             |                         |            |             |              |         |             |        |            |                       |              |                |                |                         |                            |              |                         |                            |                             |                           |                |               |        |                    |             |              |              |                |                     |         |          |            |             |          |           |           |           |           |           |                   |
|   | 輪谷貯水槽（東1）                           |                               |   |      |                |                        |                |                 |                 |           |                  |                          |                  |                   |                   |                   |        |                |                      |                  |                             |                |                           |            |                       |                    |                               |           |                        |               |     |                 |                       |            |                         |                                  |                                     |                         |                    |                      |             |               |               |                |  |  |  |  |  |  |  |  |  |  |  |  |  |  |  |  |  |  |  |  |  |  |  |  |  |  |  |  |  |  |  |  |  |  |  |  |   |    |         |              |     |              |                         |                   |               |                                   |                          |                          |                    |                   |                 |              |                      |                 |          |         |                             |            |                         |         |                           |            |          |             |             |                         |            |             |              |         |             |        |            |                       |              |                |                |                         |                            |              |                         |                            |                             |                           |                |               |        |                    |             |              |              |                |                     |         |          |            |             |          |           |           |           |           |           |                   |
|   | 輪谷貯水槽（東2）                           |                               |   |      |                |                        |                |                 |                 |           |                  |                          |                  |                   |                   |                   |        |                |                      |                  |                             |                |                           |            |                       |                    |                               |           |                        |               |     |                 |                       |            |                         |                                  |                                     |                         |                    |                      |             |               |               |                |  |  |  |  |  |  |  |  |  |  |  |  |  |  |  |  |  |  |  |  |  |  |  |  |  |  |  |  |  |  |  |  |  |  |  |  |   |    |         |              |     |              |                         |                   |               |                                   |                          |                          |                    |                   |                 |              |                      |                 |          |         |                             |            |                         |         |                           |            |          |             |             |                         |            |             |              |         |             |        |            |                       |              |                |                |                         |                            |              |                         |                            |                             |                           |                |               |        |                    |             |              |              |                |                     |         |          |            |             |          |           |           |           |           |           |                   |
|   | モニタリングポスト                           | 屋外の放射線量を確認するパラメータ             |   |      |                |                        |                |                 |                 |           |                  |                          |                  |                   |                   |                   |        |                |                      |                  |                             |                |                           |            |                       |                    |                               |           |                        |               |     |                 |                       |            |                         |                                  |                                     |                         |                    |                      |             |               |               |                |  |  |  |  |  |  |  |  |  |  |  |  |  |  |  |  |  |  |  |  |  |  |  |  |  |  |  |  |  |  |  |  |  |  |  |  |   |    |         |              |     |              |                         |                   |               |                                   |                          |                          |                    |                   |                 |              |                      |                 |          |         |                             |            |                         |         |                           |            |          |             |             |                         |            |             |              |         |             |        |            |                       |              |                |                |                         |                            |              |                         |                            |                             |                           |                |               |        |                    |             |              |              |                |                     |         |          |            |             |          |           |           |           |           |           |                   |

| 柏崎刈羽原子力発電所　6／7号炉　（2017. 12. 20 版）  | 東海第二発電所　（2018. 9. 18 版）            | 島根原子力発電所　2号炉                       | 備考                  |     |            |                         |                        |               |                              |         |                         |                 |                  |                           |           |         |          |           |         |           |          |        |                     |      |             |                            |                          |                                    |                |                |                 |                   |                          |                |                  |                       |            |             |             |                     |         |             |          |                      |       |      |            |  |   |    |         |              |     |      |                     |               |        |               |                    |                |                     |                |               |                          |                  |                      |                |                        |          |                      |                 |         |                                    |         |         |                   |                   |                           |                     |                     |                   |                   |                     |                      |                    |               |                           |              |            |                       |             |                       |                          |                     |                         |                    |            |                    |           |                      |            |           |          |         |  |
|--|------------------------------------|------------------------------------|---------------------|-----|------------|-------------------------|------------------------|---------------|------------------------------|---------|-------------------------|-----------------|------------------|---------------------------|-----------|---------|----------|-----------|---------|-----------|----------|--------|---------------------|------|-------------|----------------------------|--------------------------|------------------------------------|----------------|----------------|-----------------|-------------------|--------------------------|----------------|------------------|-----------------------|------------|-------------|-------------|---------------------|---------|-------------|----------|----------------------|-------|------|------------|--|---|----|---------|--------------|-----|------|---------------------|---------------|--------|---------------|--------------------|----------------|---------------------|----------------|---------------|--------------------------|------------------|----------------------|----------------|------------------------|----------|----------------------|-----------------|---------|------------------------------------|---------|---------|-------------------|-------------------|---------------------------|---------------------|---------------------|-------------------|-------------------|---------------------|----------------------|--------------------|---------------|---------------------------|--------------|------------|-----------------------|-------------|-----------------------|--------------------------|---------------------|-------------------------|--------------------|------------|--------------------|-----------|----------------------|------------|-----------|----------|---------|--|
| <div>第 1. 15. 4 表　補助パラメータ (3/3)</div> <table><tr><th>分類</th><th>補助パラメータ</th><th>補助パラメータの分類理由</th></tr><tr><td rowspan="40">その他</td><td>ドレン移送ライン圧力</td><td rowspan="4">フィルタベント系の運転状態を確認するパラメータ</td></tr><tr><td>ドレンタンク水位<sup>*1</sup></td></tr><tr><td>フィルタ装置ドレン移送流量</td></tr><tr><td>遠隔空気駆動弁操作弁出口圧力<sup>*1</sup></td></tr><tr><td>薬液タンク水位</td><td rowspan="2">原子炉格納容器内の pH を確認するパラメータ</td></tr><tr><td>サブプレッションプール水 pH</td></tr><tr><td>可燃性ガス濃度制御系入口ガス流量</td><td rowspan="8">可燃性ガス濃度制御系の運転状態を確認するパラメータ</td></tr><tr><td>ブロワ吸込ガス流量</td></tr><tr><td>ブロワ吸込圧力</td></tr><tr><td>加熱管内ガス温度</td></tr><tr><td>加熱管出口ガス温度</td></tr><tr><td>加熱管表面温度</td></tr><tr><td>再結合器内ガス温度</td></tr><tr><td>再結合器表面温度</td></tr><tr><td>復水器内圧力</td><td rowspan="3">給復水系の運転状態を確認するパラメータ</td></tr><tr><td>給水流量</td></tr><tr><td>RFP 吐出ヘッダ圧力</td></tr><tr><td>RCW サージタンク水位<sup>*1</sup></td><td rowspan="5">原子炉補機冷却水系の運転状態を確認するパラメータ</td></tr><tr><td>原子炉補機冷却水系熱交換器出口冷却水温度<sup>*1</sup></td></tr><tr><td>代替 RCW ポンプ吸込圧力</td></tr><tr><td>代替 RCW ポンプ吐出圧力</td></tr><tr><td>代替 RCW ユニット入口温度</td></tr><tr><td>原子炉補機冷却海水系ポンプ吐出圧力</td><td rowspan="2">原子炉補機冷却水系の運転状態を確認するパラメータ</td></tr><tr><td>代替 RSW ポンプ出口圧力</td></tr><tr><td>使用済燃料プールエリア雰囲気温度</td><td rowspan="3">使用済燃料プールの状態を確認するパラメータ</td></tr><tr><td>プロセス放射線モニタ</td></tr><tr><td>スキマサージタンク水位</td></tr><tr><td>FPC ポンプ吐出流量</td><td rowspan="3">代替水源の確保状態を確認するパラメータ</td></tr><tr><td>純水タンク水位</td></tr><tr><td>純水移送ポンプ吐出圧力</td></tr><tr><td>ろ過水タンク水位</td><td rowspan="5">代替淡水源の確保状態を確認するパラメータ</td></tr><tr><td>淡水貯水池</td></tr><tr><td>防火水槽</td></tr><tr><td>モニタリング・ポスト</td></tr><tr><td></td></tr></table> <div>※1：重大事故等対処設備を活用する手順等の着手の判断基準として用いるパラメータについては、重大事故等対処設備とする。</div> | 分類                                 | 補助パラメータ                            | 補助パラメータの分類理由        | その他 | ドレン移送ライン圧力 | フィルタベント系の運転状態を確認するパラメータ | ドレンタンク水位 <sup>*1</sup> | フィルタ装置ドレン移送流量 | 遠隔空気駆動弁操作弁出口圧力 <sup>*1</sup> | 薬液タンク水位 | 原子炉格納容器内の pH を確認するパラメータ | サブプレッションプール水 pH | 可燃性ガス濃度制御系入口ガス流量 | 可燃性ガス濃度制御系の運転状態を確認するパラメータ | ブロワ吸込ガス流量 | ブロワ吸込圧力 | 加熱管内ガス温度 | 加熱管出口ガス温度 | 加熱管表面温度 | 再結合器内ガス温度 | 再結合器表面温度 | 復水器内圧力 | 給復水系の運転状態を確認するパラメータ | 給水流量 | RFP 吐出ヘッダ圧力 | RCW サージタンク水位 <sup>*1</sup> | 原子炉補機冷却水系の運転状態を確認するパラメータ | 原子炉補機冷却水系熱交換器出口冷却水温度 <sup>*1</sup> | 代替 RCW ポンプ吸込圧力 | 代替 RCW ポンプ吐出圧力 | 代替 RCW ユニット入口温度 | 原子炉補機冷却海水系ポンプ吐出圧力 | 原子炉補機冷却水系の運転状態を確認するパラメータ | 代替 RSW ポンプ出口圧力 | 使用済燃料プールエリア雰囲気温度 | 使用済燃料プールの状態を確認するパラメータ | プロセス放射線モニタ | スキマサージタンク水位 | FPC ポンプ吐出流量 | 代替水源の確保状態を確認するパラメータ | 純水タンク水位 | 純水移送ポンプ吐出圧力 | ろ過水タンク水位 | 代替淡水源の確保状態を確認するパラメータ | 淡水貯水池 | 防火水槽 | モニタリング・ポスト |  | <div>第 1. 15－4 表　補助パラメータ (3／3)</div> <table><tr><th>分類</th><th>補助パラメータ</th><th>補助パラメータの分類理由</th></tr><tr><td rowspan="40">その他</td><td>給水流量</td><td rowspan="3">給復水系の運転状態を確認するパラメータ</td></tr><tr><td>給水系ポンプ吐出ヘッダ圧力</td></tr><tr><td>復水器真空度</td></tr><tr><td>消火系ポンプ吐出ヘッダ圧力</td><td>消火系の運転状態を確認するパラメータ</td></tr><tr><td>復水移送ポンプ吐出ヘッダ圧力</td><td rowspan="2">補給水系の運転状態を確認するパラメータ</td></tr><tr><td>純水移送ポンプ吐出ヘッダ圧力</td></tr><tr><td>原子炉冷却材浄化系系統流量</td><td rowspan="3">原子炉冷却材浄化系の運転状態を確認するパラメータ</td></tr><tr><td>原子炉冷却材浄化系原子炉出口温度</td></tr><tr><td>原子炉冷却材浄化系非再生熱交換器出口温度</td></tr><tr><td>代替循環冷却系ポンプ出口流量</td><td>代替循環冷却系の運転状態を確認するパラメータ</td></tr><tr><td>第二弁操作室空圧</td><td rowspan="2">第二弁操作室の正圧化を確認するパラメータ</td></tr><tr><td>空気ポンベユニット空気供給流量</td></tr><tr><td>薬液タンク圧力</td><td rowspan="2">サブプレッション・プール水 pH 制御設備の状態を確認するパラメータ</td></tr><tr><td>薬液タンク液位</td></tr><tr><td>制御棒位置指示</td><td>溶融炉心の徴候を検知するパラメータ</td></tr><tr><td>可燃性ガス濃度制御系再循環ガス流量</td><td rowspan="8">可燃性ガス濃度制御系の運転状態を確認するパラメータ</td></tr><tr><td>可燃性ガス濃度制御系ブロワ吸込ガス流量</td></tr><tr><td>可燃性ガス濃度制御系ブロワ吸込ガス圧力</td></tr><tr><td>可燃性ガス濃度制御系加熱器入口温度</td></tr><tr><td>可燃性ガス濃度制御系加熱器表面温度</td></tr><tr><td>可燃性ガス濃度制御系再結合器内ガス温度</td></tr><tr><td>可燃性ガス濃度制御系再結合器出口ガス温度</td></tr><tr><td>可燃性ガス濃度制御系再結合器表面温度</td></tr><tr><td>非常用ガス再循環系空気流量</td><td rowspan="2">原子炉建屋ガス処理系の運転状態を確認するパラメータ</td></tr><tr><td>非常用ガス処理系空気流量</td></tr><tr><td>使用済燃料プール温度</td><td rowspan="4">使用済燃料プールの状態を確認するパラメータ</td></tr><tr><td>スキマサージタンク水位</td></tr><tr><td>燃料取替フロア燃料プールエリア放射線モニタ</td></tr><tr><td>原子炉建屋換気系燃料取替床排気ダクト放射線モニタ</td></tr><tr><td>原子炉建屋換気系排気ダクト放射線モニタ</td><td rowspan="2">原子炉補機冷却系の運転状態を確認するパラメータ</td></tr><tr><td>原子炉補機冷却系ポンプ吐出ヘッダ圧力</td></tr><tr><td>モニタリング・ポスト</td><td>屋外の放射線量率を確認するパラメータ</td></tr><tr><td>復水貯蔵タンク水位</td><td rowspan="5">代替淡水源の確保状態を確認するパラメータ</td></tr><tr><td>ろ過水貯蔵タンク水位</td></tr><tr><td>純水貯蔵タンク水位</td></tr><tr><td>多目的タンク水位</td></tr><tr><td>原水タンク水位</td></tr></table> <div>※1　重大事故等対処設備を活用する手順等の着手の判断基準として用いるパラメータについては、重大事故等対処設備とする。</div> | 分類 | 補助パラメータ | 補助パラメータの分類理由 | その他 | 給水流量 | 給復水系の運転状態を確認するパラメータ | 給水系ポンプ吐出ヘッダ圧力 | 復水器真空度 | 消火系ポンプ吐出ヘッダ圧力 | 消火系の運転状態を確認するパラメータ | 復水移送ポンプ吐出ヘッダ圧力 | 補給水系の運転状態を確認するパラメータ | 純水移送ポンプ吐出ヘッダ圧力 | 原子炉冷却材浄化系系統流量 | 原子炉冷却材浄化系の運転状態を確認するパラメータ | 原子炉冷却材浄化系原子炉出口温度 | 原子炉冷却材浄化系非再生熱交換器出口温度 | 代替循環冷却系ポンプ出口流量 | 代替循環冷却系の運転状態を確認するパラメータ | 第二弁操作室空圧 | 第二弁操作室の正圧化を確認するパラメータ | 空気ポンベユニット空気供給流量 | 薬液タンク圧力 | サブプレッション・プール水 pH 制御設備の状態を確認するパラメータ | 薬液タンク液位 | 制御棒位置指示 | 溶融炉心の徴候を検知するパラメータ | 可燃性ガス濃度制御系再循環ガス流量 | 可燃性ガス濃度制御系の運転状態を確認するパラメータ | 可燃性ガス濃度制御系ブロワ吸込ガス流量 | 可燃性ガス濃度制御系ブロワ吸込ガス圧力 | 可燃性ガス濃度制御系加熱器入口温度 | 可燃性ガス濃度制御系加熱器表面温度 | 可燃性ガス濃度制御系再結合器内ガス温度 | 可燃性ガス濃度制御系再結合器出口ガス温度 | 可燃性ガス濃度制御系再結合器表面温度 | 非常用ガス再循環系空気流量 | 原子炉建屋ガス処理系の運転状態を確認するパラメータ | 非常用ガス処理系空気流量 | 使用済燃料プール温度 | 使用済燃料プールの状態を確認するパラメータ | スキマサージタンク水位 | 燃料取替フロア燃料プールエリア放射線モニタ | 原子炉建屋換気系燃料取替床排気ダクト放射線モニタ | 原子炉建屋換気系排気ダクト放射線モニタ | 原子炉補機冷却系の運転状態を確認するパラメータ | 原子炉補機冷却系ポンプ吐出ヘッダ圧力 | モニタリング・ポスト | 屋外の放射線量率を確認するパラメータ | 復水貯蔵タンク水位 | 代替淡水源の確保状態を確認するパラメータ | ろ過水貯蔵タンク水位 | 純水貯蔵タンク水位 | 多目的タンク水位 | 原水タンク水位 | <div>・設備の相違</div> <div>【柏崎 6/7，東海第二】</div> <div>技術的能力に係る審査基準 1.1～1.14 から抽出される監視計器の相違</div> |
| 分類   | 補助パラメータ                            | 補助パラメータの分類理由                       |                     |     |            |                         |                        |               |                              |         |                         |                 |                  |                           |           |         |          |           |         |           |          |        |                     |      |             |                            |                          |                                    |                |                |                 |                   |                          |                |                  |                       |            |             |             |                     |         |             |          |                      |       |      |            |  |   |    |         |              |     |      |                     |               |        |               |                    |                |                     |                |               |                          |                  |                      |                |                        |          |                      |                 |         |                                    |         |         |                   |                   |                           |                     |                     |                   |                   |                     |                      |                    |               |                           |              |            |                       |             |                       |                          |                     |                         |                    |            |                    |           |                      |            |           |          |         |  |
| その他  | ドレン移送ライン圧力                         | フィルタベント系の運転状態を確認するパラメータ            |                     |     |            |                         |                        |               |                              |         |                         |                 |                  |                           |           |         |          |           |         |           |          |        |                     |      |             |                            |                          |                                    |                |                |                 |                   |                          |                |                  |                       |            |             |             |                     |         |             |          |                      |       |      |            |  |   |    |         |              |     |      |                     |               |        |               |                    |                |                     |                |               |                          |                  |                      |                |                        |          |                      |                 |         |                                    |         |         |                   |                   |                           |                     |                     |                   |                   |                     |                      |                    |               |                           |              |            |                       |             |                       |                          |                     |                         |                    |            |                    |           |                      |            |           |          |         |  |
|  | ドレンタンク水位 <sup>*1</sup>             |                                    |                     |     |            |                         |                        |               |                              |         |                         |                 |                  |                           |           |         |          |           |         |           |          |        |                     |      |             |                            |                          |                                    |                |                |                 |                   |                          |                |                  |                       |            |             |             |                     |         |             |          |                      |       |      |            |  |   |    |         |              |     |      |                     |               |        |               |                    |                |                     |                |               |                          |                  |                      |                |                        |          |                      |                 |         |                                    |         |         |                   |                   |                           |                     |                     |                   |                   |                     |                      |                    |               |                           |              |            |                       |             |                       |                          |                     |                         |                    |            |                    |           |                      |            |           |          |         |  |
|  | フィルタ装置ドレン移送流量                      |                                    |                     |     |            |                         |                        |               |                              |         |                         |                 |                  |                           |           |         |          |           |         |           |          |        |                     |      |             |                            |                          |                                    |                |                |                 |                   |                          |                |                  |                       |            |             |             |                     |         |             |          |                      |       |      |            |  |   |    |         |              |     |      |                     |               |        |               |                    |                |                     |                |               |                          |                  |                      |                |                        |          |                      |                 |         |                                    |         |         |                   |                   |                           |                     |                     |                   |                   |                     |                      |                    |               |                           |              |            |                       |             |                       |                          |                     |                         |                    |            |                    |           |                      |            |           |          |         |  |
|  | 遠隔空気駆動弁操作弁出口圧力 <sup>*1</sup>       |                                    |                     |     |            |                         |                        |               |                              |         |                         |                 |                  |                           |           |         |          |           |         |           |          |        |                     |      |             |                            |                          |                                    |                |                |                 |                   |                          |                |                  |                       |            |             |             |                     |         |             |          |                      |       |      |            |  |   |    |         |              |     |      |                     |               |        |               |                    |                |                     |                |               |                          |                  |                      |                |                        |          |                      |                 |         |                                    |         |         |                   |                   |                           |                     |                     |                   |                   |                     |                      |                    |               |                           |              |            |                       |             |                       |                          |                     |                         |                    |            |                    |           |                      |            |           |          |         |  |
|  | 薬液タンク水位                            | 原子炉格納容器内の pH を確認するパラメータ            |                     |     |            |                         |                        |               |                              |         |                         |                 |                  |                           |           |         |          |           |         |           |          |        |                     |      |             |                            |                          |                                    |                |                |                 |                   |                          |                |                  |                       |            |             |             |                     |         |             |          |                      |       |      |            |  |   |    |         |              |     |      |                     |               |        |               |                    |                |                     |                |               |                          |                  |                      |                |                        |          |                      |                 |         |                                    |         |         |                   |                   |                           |                     |                     |                   |                   |                     |                      |                    |               |                           |              |            |                       |             |                       |                          |                     |                         |                    |            |                    |           |                      |            |           |          |         |  |
|  | サブプレッションプール水 pH                    |                                    |                     |     |            |                         |                        |               |                              |         |                         |                 |                  |                           |           |         |          |           |         |           |          |        |                     |      |             |                            |                          |                                    |                |                |                 |                   |                          |                |                  |                       |            |             |             |                     |         |             |          |                      |       |      |            |  |   |    |         |              |     |      |                     |               |        |               |                    |                |                     |                |               |                          |                  |                      |                |                        |          |                      |                 |         |                                    |         |         |                   |                   |                           |                     |                     |                   |                   |                     |                      |                    |               |                           |              |            |                       |             |                       |                          |                     |                         |                    |            |                    |           |                      |            |           |          |         |  |
|  | 可燃性ガス濃度制御系入口ガス流量                   | 可燃性ガス濃度制御系の運転状態を確認するパラメータ          |                     |     |            |                         |                        |               |                              |         |                         |                 |                  |                           |           |         |          |           |         |           |          |        |                     |      |             |                            |                          |                                    |                |                |                 |                   |                          |                |                  |                       |            |             |             |                     |         |             |          |                      |       |      |            |  |   |    |         |              |     |      |                     |               |        |               |                    |                |                     |                |               |                          |                  |                      |                |                        |          |                      |                 |         |                                    |         |         |                   |                   |                           |                     |                     |                   |                   |                     |                      |                    |               |                           |              |            |                       |             |                       |                          |                     |                         |                    |            |                    |           |                      |            |           |          |         |  |
|  | ブロワ吸込ガス流量                          |                                    |                     |     |            |                         |                        |               |                              |         |                         |                 |                  |                           |           |         |          |           |         |           |          |        |                     |      |             |                            |                          |                                    |                |                |                 |                   |                          |                |                  |                       |            |             |             |                     |         |             |          |                      |       |      |            |  |   |    |         |              |     |      |                     |               |        |               |                    |                |                     |                |               |                          |                  |                      |                |                        |          |                      |                 |         |                                    |         |         |                   |                   |                           |                     |                     |                   |                   |                     |                      |                    |               |                           |              |            |                       |             |                       |                          |                     |                         |                    |            |                    |           |                      |            |           |          |         |  |
|  | ブロワ吸込圧力                            |                                    |                     |     |            |                         |                        |               |                              |         |                         |                 |                  |                           |           |         |          |           |         |           |          |        |                     |      |             |                            |                          |                                    |                |                |                 |                   |                          |                |                  |                       |            |             |             |                     |         |             |          |                      |       |      |            |  |   |    |         |              |     |      |                     |               |        |               |                    |                |                     |                |               |                          |                  |                      |                |                        |          |                      |                 |         |                                    |         |         |                   |                   |                           |                     |                     |                   |                   |                     |                      |                    |               |                           |              |            |                       |             |                       |                          |                     |                         |                    |            |                    |           |                      |            |           |          |         |  |
|  | 加熱管内ガス温度                           |                                    |                     |     |            |                         |                        |               |                              |         |                         |                 |                  |                           |           |         |          |           |         |           |          |        |                     |      |             |                            |                          |                                    |                |                |                 |                   |                          |                |                  |                       |            |             |             |                     |         |             |          |                      |       |      |            |  |   |    |         |              |     |      |                     |               |        |               |                    |                |                     |                |               |                          |                  |                      |                |                        |          |                      |                 |         |                                    |         |         |                   |                   |                           |                     |                     |                   |                   |                     |                      |                    |               |                           |              |            |                       |             |                       |                          |                     |                         |                    |            |                    |           |                      |            |           |          |         |  |
|  | 加熱管出口ガス温度                          |                                    |                     |     |            |                         |                        |               |                              |         |                         |                 |                  |                           |           |         |          |           |         |           |          |        |                     |      |             |                            |                          |                                    |                |                |                 |                   |                          |                |                  |                       |            |             |             |                     |         |             |          |                      |       |      |            |  |   |    |         |              |     |      |                     |               |        |               |                    |                |                     |                |               |                          |                  |                      |                |                        |          |                      |                 |         |                                    |         |         |                   |                   |                           |                     |                     |                   |                   |                     |                      |                    |               |                           |              |            |                       |             |                       |                          |                     |                         |                    |            |                    |           |                      |            |           |          |         |  |
|  | 加熱管表面温度                            |                                    |                     |     |            |                         |                        |               |                              |         |                         |                 |                  |                           |           |         |          |           |         |           |          |        |                     |      |             |                            |                          |                                    |                |                |                 |                   |                          |                |                  |                       |            |             |             |                     |         |             |          |                      |       |      |            |  |   |    |         |              |     |      |                     |               |        |               |                    |                |                     |                |               |                          |                  |                      |                |                        |          |                      |                 |         |                                    |         |         |                   |                   |                           |                     |                     |                   |                   |                     |                      |                    |               |                           |              |            |                       |             |                       |                          |                     |                         |                    |            |                    |           |                      |            |           |          |         |  |
|  | 再結合器内ガス温度                          |                                    |                     |     |            |                         |                        |               |                              |         |                         |                 |                  |                           |           |         |          |           |         |           |          |        |                     |      |             |                            |                          |                                    |                |                |                 |                   |                          |                |                  |                       |            |             |             |                     |         |             |          |                      |       |      |            |  |   |    |         |              |     |      |                     |               |        |               |                    |                |                     |                |               |                          |                  |                      |                |                        |          |                      |                 |         |                                    |         |         |                   |                   |                           |                     |                     |                   |                   |                     |                      |                    |               |                           |              |            |                       |             |                       |                          |                     |                         |                    |            |                    |           |                      |            |           |          |         |  |
|  | 再結合器表面温度                           |                                    |                     |     |            |                         |                        |               |                              |         |                         |                 |                  |                           |           |         |          |           |         |           |          |        |                     |      |             |                            |                          |                                    |                |                |                 |                   |                          |                |                  |                       |            |             |             |                     |         |             |          |                      |       |      |            |  |   |    |         |              |     |      |                     |               |        |               |                    |                |                     |                |               |                          |                  |                      |                |                        |          |                      |                 |         |                                    |         |         |                   |                   |                           |                     |                     |                   |                   |                     |                      |                    |               |                           |              |            |                       |             |                       |                          |                     |                         |                    |            |                    |           |                      |            |           |          |         |  |
|  | 復水器内圧力                             | 給復水系の運転状態を確認するパラメータ                |                     |     |            |                         |                        |               |                              |         |                         |                 |                  |                           |           |         |          |           |         |           |          |        |                     |      |             |                            |                          |                                    |                |                |                 |                   |                          |                |                  |                       |            |             |             |                     |         |             |          |                      |       |      |            |  |   |    |         |              |     |      |                     |               |        |               |                    |                |                     |                |               |                          |                  |                      |                |                        |          |                      |                 |         |                                    |         |         |                   |                   |                           |                     |                     |                   |                   |                     |                      |                    |               |                           |              |            |                       |             |                       |                          |                     |                         |                    |            |                    |           |                      |            |           |          |         |  |
|  | 給水流量                               |                                    |                     |     |            |                         |                        |               |                              |         |                         |                 |                  |                           |           |         |          |           |         |           |          |        |                     |      |             |                            |                          |                                    |                |                |                 |                   |                          |                |                  |                       |            |             |             |                     |         |             |          |                      |       |      |            |  |   |    |         |              |     |      |                     |               |        |               |                    |                |                     |                |               |                          |                  |                      |                |                        |          |                      |                 |         |                                    |         |         |                   |                   |                           |                     |                     |                   |                   |                     |                      |                    |               |                           |              |            |                       |             |                       |                          |                     |                         |                    |            |                    |           |                      |            |           |          |         |  |
|  | RFP 吐出ヘッダ圧力                        |                                    |                     |     |            |                         |                        |               |                              |         |                         |                 |                  |                           |           |         |          |           |         |           |          |        |                     |      |             |                            |                          |                                    |                |                |                 |                   |                          |                |                  |                       |            |             |             |                     |         |             |          |                      |       |      |            |  |   |    |         |              |     |      |                     |               |        |               |                    |                |                     |                |               |                          |                  |                      |                |                        |          |                      |                 |         |                                    |         |         |                   |                   |                           |                     |                     |                   |                   |                     |                      |                    |               |                           |              |            |                       |             |                       |                          |                     |                         |                    |            |                    |           |                      |            |           |          |         |  |
|  | RCW サージタンク水位 <sup>*1</sup>         | 原子炉補機冷却水系の運転状態を確認するパラメータ           |                     |     |            |                         |                        |               |                              |         |                         |                 |                  |                           |           |         |          |           |         |           |          |        |                     |      |             |                            |                          |                                    |                |                |                 |                   |                          |                |                  |                       |            |             |             |                     |         |             |          |                      |       |      |            |  |   |    |         |              |     |      |                     |               |        |               |                    |                |                     |                |               |                          |                  |                      |                |                        |          |                      |                 |         |                                    |         |         |                   |                   |                           |                     |                     |                   |                   |                     |                      |                    |               |                           |              |            |                       |             |                       |                          |                     |                         |                    |            |                    |           |                      |            |           |          |         |  |
|  | 原子炉補機冷却水系熱交換器出口冷却水温度 <sup>*1</sup> |                                    |                     |     |            |                         |                        |               |                              |         |                         |                 |                  |                           |           |         |          |           |         |           |          |        |                     |      |             |                            |                          |                                    |                |                |                 |                   |                          |                |                  |                       |            |             |             |                     |         |             |          |                      |       |      |            |  |   |    |         |              |     |      |                     |               |        |               |                    |                |                     |                |               |                          |                  |                      |                |                        |          |                      |                 |         |                                    |         |         |                   |                   |                           |                     |                     |                   |                   |                     |                      |                    |               |                           |              |            |                       |             |                       |                          |                     |                         |                    |            |                    |           |                      |            |           |          |         |  |
|  | 代替 RCW ポンプ吸込圧力                     |                                    |                     |     |            |                         |                        |               |                              |         |                         |                 |                  |                           |           |         |          |           |         |           |          |        |                     |      |             |                            |                          |                                    |                |                |                 |                   |                          |                |                  |                       |            |             |             |                     |         |             |          |                      |       |      |            |  |   |    |         |              |     |      |                     |               |        |               |                    |                |                     |                |               |                          |                  |                      |                |                        |          |                      |                 |         |                                    |         |         |                   |                   |                           |                     |                     |                   |                   |                     |                      |                    |               |                           |              |            |                       |             |                       |                          |                     |                         |                    |            |                    |           |                      |            |           |          |         |  |
|  | 代替 RCW ポンプ吐出圧力                     |                                    |                     |     |            |                         |                        |               |                              |         |                         |                 |                  |                           |           |         |          |           |         |           |          |        |                     |      |             |                            |                          |                                    |                |                |                 |                   |                          |                |                  |                       |            |             |             |                     |         |             |          |                      |       |      |            |  |   |    |         |              |     |      |                     |               |        |               |                    |                |                     |                |               |                          |                  |                      |                |                        |          |                      |                 |         |                                    |         |         |                   |                   |                           |                     |                     |                   |                   |                     |                      |                    |               |                           |              |            |                       |             |                       |                          |                     |                         |                    |            |                    |           |                      |            |           |          |         |  |
|  | 代替 RCW ユニット入口温度                    |                                    |                     |     |            |                         |                        |               |                              |         |                         |                 |                  |                           |           |         |          |           |         |           |          |        |                     |      |             |                            |                          |                                    |                |                |                 |                   |                          |                |                  |                       |            |             |             |                     |         |             |          |                      |       |      |            |  |   |    |         |              |     |      |                     |               |        |               |                    |                |                     |                |               |                          |                  |                      |                |                        |          |                      |                 |         |                                    |         |         |                   |                   |                           |                     |                     |                   |                   |                     |                      |                    |               |                           |              |            |                       |             |                       |                          |                     |                         |                    |            |                    |           |                      |            |           |          |         |  |
|  | 原子炉補機冷却海水系ポンプ吐出圧力                  | 原子炉補機冷却水系の運転状態を確認するパラメータ           |                     |     |            |                         |                        |               |                              |         |                         |                 |                  |                           |           |         |          |           |         |           |          |        |                     |      |             |                            |                          |                                    |                |                |                 |                   |                          |                |                  |                       |            |             |             |                     |         |             |          |                      |       |      |            |  |   |    |         |              |     |      |                     |               |        |               |                    |                |                     |                |               |                          |                  |                      |                |                        |          |                      |                 |         |                                    |         |         |                   |                   |                           |                     |                     |                   |                   |                     |                      |                    |               |                           |              |            |                       |             |                       |                          |                     |                         |                    |            |                    |           |                      |            |           |          |         |  |
|  | 代替 RSW ポンプ出口圧力                     |                                    |                     |     |            |                         |                        |               |                              |         |                         |                 |                  |                           |           |         |          |           |         |           |          |        |                     |      |             |                            |                          |                                    |                |                |                 |                   |                          |                |                  |                       |            |             |             |                     |         |             |          |                      |       |      |            |  |   |    |         |              |     |      |                     |               |        |               |                    |                |                     |                |               |                          |                  |                      |                |                        |          |                      |                 |         |                                    |         |         |                   |                   |                           |                     |                     |                   |                   |                     |                      |                    |               |                           |              |            |                       |             |                       |                          |                     |                         |                    |            |                    |           |                      |            |           |          |         |  |
|  | 使用済燃料プールエリア雰囲気温度                   | 使用済燃料プールの状態を確認するパラメータ              |                     |     |            |                         |                        |               |                              |         |                         |                 |                  |                           |           |         |          |           |         |           |          |        |                     |      |             |                            |                          |                                    |                |                |                 |                   |                          |                |                  |                       |            |             |             |                     |         |             |          |                      |       |      |            |  |   |    |         |              |     |      |                     |               |        |               |                    |                |                     |                |               |                          |                  |                      |                |                        |          |                      |                 |         |                                    |         |         |                   |                   |                           |                     |                     |                   |                   |                     |                      |                    |               |                           |              |            |                       |             |                       |                          |                     |                         |                    |            |                    |           |                      |            |           |          |         |  |
|  | プロセス放射線モニタ                         |                                    |                     |     |            |                         |                        |               |                              |         |                         |                 |                  |                           |           |         |          |           |         |           |          |        |                     |      |             |                            |                          |                                    |                |                |                 |                   |                          |                |                  |                       |            |             |             |                     |         |             |          |                      |       |      |            |  |   |    |         |              |     |      |                     |               |        |               |                    |                |                     |                |               |                          |                  |                      |                |                        |          |                      |                 |         |                                    |         |         |                   |                   |                           |                     |                     |                   |                   |                     |                      |                    |               |                           |              |            |                       |             |                       |                          |                     |                         |                    |            |                    |           |                      |            |           |          |         |  |
|  | スキマサージタンク水位                        |                                    |                     |     |            |                         |                        |               |                              |         |                         |                 |                  |                           |           |         |          |           |         |           |          |        |                     |      |             |                            |                          |                                    |                |                |                 |                   |                          |                |                  |                       |            |             |             |                     |         |             |          |                      |       |      |            |  |   |    |         |              |     |      |                     |               |        |               |                    |                |                     |                |               |                          |                  |                      |                |                        |          |                      |                 |         |                                    |         |         |                   |                   |                           |                     |                     |                   |                   |                     |                      |                    |               |                           |              |            |                       |             |                       |                          |                     |                         |                    |            |                    |           |                      |            |           |          |         |  |
|  | FPC ポンプ吐出流量                        | 代替水源の確保状態を確認するパラメータ                |                     |     |            |                         |                        |               |                              |         |                         |                 |                  |                           |           |         |          |           |         |           |          |        |                     |      |             |                            |                          |                                    |                |                |                 |                   |                          |                |                  |                       |            |             |             |                     |         |             |          |                      |       |      |            |  |   |    |         |              |     |      |                     |               |        |               |                    |                |                     |                |               |                          |                  |                      |                |                        |          |                      |                 |         |                                    |         |         |                   |                   |                           |                     |                     |                   |                   |                     |                      |                    |               |                           |              |            |                       |             |                       |                          |                     |                         |                    |            |                    |           |                      |            |           |          |         |  |
|  | 純水タンク水位                            |                                    |                     |     |            |                         |                        |               |                              |         |                         |                 |                  |                           |           |         |          |           |         |           |          |        |                     |      |             |                            |                          |                                    |                |                |                 |                   |                          |                |                  |                       |            |             |             |                     |         |             |          |                      |       |      |            |  |   |    |         |              |     |      |                     |               |        |               |                    |                |                     |                |               |                          |                  |                      |                |                        |          |                      |                 |         |                                    |         |         |                   |                   |                           |                     |                     |                   |                   |                     |                      |                    |               |                           |              |            |                       |             |                       |                          |                     |                         |                    |            |                    |           |                      |            |           |          |         |  |
|  | 純水移送ポンプ吐出圧力                        |                                    |                     |     |            |                         |                        |               |                              |         |                         |                 |                  |                           |           |         |          |           |         |           |          |        |                     |      |             |                            |                          |                                    |                |                |                 |                   |                          |                |                  |                       |            |             |             |                     |         |             |          |                      |       |      |            |  |   |    |         |              |     |      |                     |               |        |               |                    |                |                     |                |               |                          |                  |                      |                |                        |          |                      |                 |         |                                    |         |         |                   |                   |                           |                     |                     |                   |                   |                     |                      |                    |               |                           |              |            |                       |             |                       |                          |                     |                         |                    |            |                    |           |                      |            |           |          |         |  |
|  | ろ過水タンク水位                           | 代替淡水源の確保状態を確認するパラメータ               |                     |     |            |                         |                        |               |                              |         |                         |                 |                  |                           |           |         |          |           |         |           |          |        |                     |      |             |                            |                          |                                    |                |                |                 |                   |                          |                |                  |                       |            |             |             |                     |         |             |          |                      |       |      |            |  |   |    |         |              |     |      |                     |               |        |               |                    |                |                     |                |               |                          |                  |                      |                |                        |          |                      |                 |         |                                    |         |         |                   |                   |                           |                     |                     |                   |                   |                     |                      |                    |               |                           |              |            |                       |             |                       |                          |                     |                         |                    |            |                    |           |                      |            |           |          |         |  |
|  | 淡水貯水池                              |                                    |                     |     |            |                         |                        |               |                              |         |                         |                 |                  |                           |           |         |          |           |         |           |          |        |                     |      |             |                            |                          |                                    |                |                |                 |                   |                          |                |                  |                       |            |             |             |                     |         |             |          |                      |       |      |            |  |   |    |         |              |     |      |                     |               |        |               |                    |                |                     |                |               |                          |                  |                      |                |                        |          |                      |                 |         |                                    |         |         |                   |                   |                           |                     |                     |                   |                   |                     |                      |                    |               |                           |              |            |                       |             |                       |                          |                     |                         |                    |            |                    |           |                      |            |           |          |         |  |
|  | 防火水槽                               |                                    |                     |     |            |                         |                        |               |                              |         |                         |                 |                  |                           |           |         |          |           |         |           |          |        |                     |      |             |                            |                          |                                    |                |                |                 |                   |                          |                |                  |                       |            |             |             |                     |         |             |          |                      |       |      |            |  |   |    |         |              |     |      |                     |               |        |               |                    |                |                     |                |               |                          |                  |                      |                |                        |          |                      |                 |         |                                    |         |         |                   |                   |                           |                     |                     |                   |                   |                     |                      |                    |               |                           |              |            |                       |             |                       |                          |                     |                         |                    |            |                    |           |                      |            |           |          |         |  |
|  | モニタリング・ポスト                         |                                    |                     |     |            |                         |                        |               |                              |         |                         |                 |                  |                           |           |         |          |           |         |           |          |        |                     |      |             |                            |                          |                                    |                |                |                 |                   |                          |                |                  |                       |            |             |             |                     |         |             |          |                      |       |      |            |  |   |    |         |              |     |      |                     |               |        |               |                    |                |                     |                |               |                          |                  |                      |                |                        |          |                      |                 |         |                                    |         |         |                   |                   |                           |                     |                     |                   |                   |                     |                      |                    |               |                           |              |            |                       |             |                       |                          |                     |                         |                    |            |                    |           |                      |            |           |          |         |  |
|  |                                    |                                    |                     |     |            |                         |                        |               |                              |         |                         |                 |                  |                           |           |         |          |           |         |           |          |        |                     |      |             |                            |                          |                                    |                |                |                 |                   |                          |                |                  |                       |            |             |             |                     |         |             |          |                      |       |      |            |  |   |    |         |              |     |      |                     |               |        |               |                    |                |                     |                |               |                          |                  |                      |                |                        |          |                      |                 |         |                                    |         |         |                   |                   |                           |                     |                     |                   |                   |                     |                      |                    |               |                           |              |            |                       |             |                       |                          |                     |                         |                    |            |                    |           |                      |            |           |          |         |  |
|  | 分類                                 | 補助パラメータ                            | 補助パラメータの分類理由        |     |            |                         |                        |               |                              |         |                         |                 |                  |                           |           |         |          |           |         |           |          |        |                     |      |             |                            |                          |                                    |                |                |                 |                   |                          |                |                  |                       |            |             |             |                     |         |             |          |                      |       |      |            |  |   |    |         |              |     |      |                     |               |        |               |                    |                |                     |                |               |                          |                  |                      |                |                        |          |                      |                 |         |                                    |         |         |                   |                   |                           |                     |                     |                   |                   |                     |                      |                    |               |                           |              |            |                       |             |                       |                          |                     |                         |                    |            |                    |           |                      |            |           |          |         |  |
|  | その他                                | 給水流量                               | 給復水系の運転状態を確認するパラメータ |     |            |                         |                        |               |                              |         |                         |                 |                  |                           |           |         |          |           |         |           |          |        |                     |      |             |                            |                          |                                    |                |                |                 |                   |                          |                |                  |                       |            |             |             |                     |         |             |          |                      |       |      |            |  |   |    |         |              |     |      |                     |               |        |               |                    |                |                     |                |               |                          |                  |                      |                |                        |          |                      |                 |         |                                    |         |         |                   |                   |                           |                     |                     |                   |                   |                     |                      |                    |               |                           |              |            |                       |             |                       |                          |                     |                         |                    |            |                    |           |                      |            |           |          |         |  |
|  |                                    | 給水系ポンプ吐出ヘッダ圧力                      |                     |     |            |                         |                        |               |                              |         |                         |                 |                  |                           |           |         |          |           |         |           |          |        |                     |      |             |                            |                          |                                    |                |                |                 |                   |                          |                |                  |                       |            |             |             |                     |         |             |          |                      |       |      |            |  |   |    |         |              |     |      |                     |               |        |               |                    |                |                     |                |               |                          |                  |                      |                |                        |          |                      |                 |         |                                    |         |         |                   |                   |                           |                     |                     |                   |                   |                     |                      |                    |               |                           |              |            |                       |             |                       |                          |                     |                         |                    |            |                    |           |                      |            |           |          |         |  |
|  |                                    | 復水器真空度                             |                     |     |            |                         |                        |               |                              |         |                         |                 |                  |                           |           |         |          |           |         |           |          |        |                     |      |             |                            |                          |                                    |                |                |                 |                   |                          |                |                  |                       |            |             |             |                     |         |             |          |                      |       |      |            |  |   |    |         |              |     |      |                     |               |        |               |                    |                |                     |                |               |                          |                  |                      |                |                        |          |                      |                 |         |                                    |         |         |                   |                   |                           |                     |                     |                   |                   |                     |                      |                    |               |                           |              |            |                       |             |                       |                          |                     |                         |                    |            |                    |           |                      |            |           |          |         |  |
|  |                                    | 消火系ポンプ吐出ヘッダ圧力                      | 消火系の運転状態を確認するパラメータ  |     |            |                         |                        |               |                              |         |                         |                 |                  |                           |           |         |          |           |         |           |          |        |                     |      |             |                            |                          |                                    |                |                |                 |                   |                          |                |                  |                       |            |             |             |                     |         |             |          |                      |       |      |            |  |   |    |         |              |     |      |                     |               |        |               |                    |                |                     |                |               |                          |                  |                      |                |                        |          |                      |                 |         |                                    |         |         |                   |                   |                           |                     |                     |                   |                   |                     |                      |                    |               |                           |              |            |                       |             |                       |                          |                     |                         |                    |            |                    |           |                      |            |           |          |         |  |
| 復水移送ポンプ吐出ヘッダ圧力   |                                    | 補給水系の運転状態を確認するパラメータ                |                     |     |            |                         |                        |               |                              |         |                         |                 |                  |                           |           |         |          |           |         |           |          |        |                     |      |             |                            |                          |                                    |                |                |                 |                   |                          |                |                  |                       |            |             |             |                     |         |             |          |                      |       |      |            |  |   |    |         |              |     |      |                     |               |        |               |                    |                |                     |                |               |                          |                  |                      |                |                        |          |                      |                 |         |                                    |         |         |                   |                   |                           |                     |                     |                   |                   |                     |                      |                    |               |                           |              |            |                       |             |                       |                          |                     |                         |                    |            |                    |           |                      |            |           |          |         |  |
| 純水移送ポンプ吐出ヘッダ圧力   |                                    |                                    |                     |     |            |                         |                        |               |                              |         |                         |                 |                  |                           |           |         |          |           |         |           |          |        |                     |      |             |                            |                          |                                    |                |                |                 |                   |                          |                |                  |                       |            |             |             |                     |         |             |          |                      |       |      |            |  |   |    |         |              |     |      |                     |               |        |               |                    |                |                     |                |               |                          |                  |                      |                |                        |          |                      |                 |         |                                    |         |         |                   |                   |                           |                     |                     |                   |                   |                     |                      |                    |               |                           |              |            |                       |             |                       |                          |                     |                         |                    |            |                    |           |                      |            |           |          |         |  |
| 原子炉冷却材浄化系系統流量  |                                    | 原子炉冷却材浄化系の運転状態を確認するパラメータ           |                     |     |            |                         |                        |               |                              |         |                         |                 |                  |                           |           |         |          |           |         |           |          |        |                     |      |             |                            |                          |                                    |                |                |                 |                   |                          |                |                  |                       |            |             |             |                     |         |             |          |                      |       |      |            |  |   |    |         |              |     |      |                     |               |        |               |                    |                |                     |                |               |                          |                  |                      |                |                        |          |                      |                 |         |                                    |         |         |                   |                   |                           |                     |                     |                   |                   |                     |                      |                    |               |                           |              |            |                       |             |                       |                          |                     |                         |                    |            |                    |           |                      |            |           |          |         |  |
| 原子炉冷却材浄化系原子炉出口温度   |                                    |                                    |                     |     |            |                         |                        |               |                              |         |                         |                 |                  |                           |           |         |          |           |         |           |          |        |                     |      |             |                            |                          |                                    |                |                |                 |                   |                          |                |                  |                       |            |             |             |                     |         |             |          |                      |       |      |            |  |   |    |         |              |     |      |                     |               |        |               |                    |                |                     |                |               |                          |                  |                      |                |                        |          |                      |                 |         |                                    |         |         |                   |                   |                           |                     |                     |                   |                   |                     |                      |                    |               |                           |              |            |                       |             |                       |                          |                     |                         |                    |            |                    |           |                      |            |           |          |         |  |
| 原子炉冷却材浄化系非再生熱交換器出口温度   |                                    |                                    |                     |     |            |                         |                        |               |                              |         |                         |                 |                  |                           |           |         |          |           |         |           |          |        |                     |      |             |                            |                          |                                    |                |                |                 |                   |                          |                |                  |                       |            |             |             |                     |         |             |          |                      |       |      |            |  |   |    |         |              |     |      |                     |               |        |               |                    |                |                     |                |               |                          |                  |                      |                |                        |          |                      |                 |         |                                    |         |         |                   |                   |                           |                     |                     |                   |                   |                     |                      |                    |               |                           |              |            |                       |             |                       |                          |                     |                         |                    |            |                    |           |                      |            |           |          |         |  |
| 代替循環冷却系ポンプ出口流量   |                                    | 代替循環冷却系の運転状態を確認するパラメータ             |                     |     |            |                         |                        |               |                              |         |                         |                 |                  |                           |           |         |          |           |         |           |          |        |                     |      |             |                            |                          |                                    |                |                |                 |                   |                          |                |                  |                       |            |             |             |                     |         |             |          |                      |       |      |            |  |   |    |         |              |     |      |                     |               |        |               |                    |                |                     |                |               |                          |                  |                      |                |                        |          |                      |                 |         |                                    |         |         |                   |                   |                           |                     |                     |                   |                   |                     |                      |                    |               |                           |              |            |                       |             |                       |                          |                     |                         |                    |            |                    |           |                      |            |           |          |         |  |
| 第二弁操作室空圧   |                                    | 第二弁操作室の正圧化を確認するパラメータ               |                     |     |            |                         |                        |               |                              |         |                         |                 |                  |                           |           |         |          |           |         |           |          |        |                     |      |             |                            |                          |                                    |                |                |                 |                   |                          |                |                  |                       |            |             |             |                     |         |             |          |                      |       |      |            |  |   |    |         |              |     |      |                     |               |        |               |                    |                |                     |                |               |                          |                  |                      |                |                        |          |                      |                 |         |                                    |         |         |                   |                   |                           |                     |                     |                   |                   |                     |                      |                    |               |                           |              |            |                       |             |                       |                          |                     |                         |                    |            |                    |           |                      |            |           |          |         |  |
| 空気ポンベユニット空気供給流量  |                                    |                                    |                     |     |            |                         |                        |               |                              |         |                         |                 |                  |                           |           |         |          |           |         |           |          |        |                     |      |             |                            |                          |                                    |                |                |                 |                   |                          |                |                  |                       |            |             |             |                     |         |             |          |                      |       |      |            |  |   |    |         |              |     |      |                     |               |        |               |                    |                |                     |                |               |                          |                  |                      |                |                        |          |                      |                 |         |                                    |         |         |                   |                   |                           |                     |                     |                   |                   |                     |                      |                    |               |                           |              |            |                       |             |                       |                          |                     |                         |                    |            |                    |           |                      |            |           |          |         |  |
| 薬液タンク圧力  |                                    | サブプレッション・プール水 pH 制御設備の状態を確認するパラメータ |                     |     |            |                         |                        |               |                              |         |                         |                 |                  |                           |           |         |          |           |         |           |          |        |                     |      |             |                            |                          |                                    |                |                |                 |                   |                          |                |                  |                       |            |             |             |                     |         |             |          |                      |       |      |            |  |   |    |         |              |     |      |                     |               |        |               |                    |                |                     |                |               |                          |                  |                      |                |                        |          |                      |                 |         |                                    |         |         |                   |                   |                           |                     |                     |                   |                   |                     |                      |                    |               |                           |              |            |                       |             |                       |                          |                     |                         |                    |            |                    |           |                      |            |           |          |         |  |
| 薬液タンク液位  |                                    |                                    |                     |     |            |                         |                        |               |                              |         |                         |                 |                  |                           |           |         |          |           |         |           |          |        |                     |      |             |                            |                          |                                    |                |                |                 |                   |                          |                |                  |                       |            |             |             |                     |         |             |          |                      |       |      |            |  |   |    |         |              |     |      |                     |               |        |               |                    |                |                     |                |               |                          |                  |                      |                |                        |          |                      |                 |         |                                    |         |         |                   |                   |                           |                     |                     |                   |                   |                     |                      |                    |               |                           |              |            |                       |             |                       |                          |                     |                         |                    |            |                    |           |                      |            |           |          |         |  |
| 制御棒位置指示  |                                    | 溶融炉心の徴候を検知するパラメータ                  |                     |     |            |                         |                        |               |                              |         |                         |                 |                  |                           |           |         |          |           |         |           |          |        |                     |      |             |                            |                          |                                    |                |                |                 |                   |                          |                |                  |                       |            |             |             |                     |         |             |          |                      |       |      |            |  |   |    |         |              |     |      |                     |               |        |               |                    |                |                     |                |               |                          |                  |                      |                |                        |          |                      |                 |         |                                    |         |         |                   |                   |                           |                     |                     |                   |                   |                     |                      |                    |               |                           |              |            |                       |             |                       |                          |                     |                         |                    |            |                    |           |                      |            |           |          |         |  |
| 可燃性ガス濃度制御系再循環ガス流量  |                                    | 可燃性ガス濃度制御系の運転状態を確認するパラメータ          |                     |     |            |                         |                        |               |                              |         |                         |                 |                  |                           |           |         |          |           |         |           |          |        |                     |      |             |                            |                          |                                    |                |                |                 |                   |                          |                |                  |                       |            |             |             |                     |         |             |          |                      |       |      |            |  |   |    |         |              |     |      |                     |               |        |               |                    |                |                     |                |               |                          |                  |                      |                |                        |          |                      |                 |         |                                    |         |         |                   |                   |                           |                     |                     |                   |                   |                     |                      |                    |               |                           |              |            |                       |             |                       |                          |                     |                         |                    |            |                    |           |                      |            |           |          |         |  |
| 可燃性ガス濃度制御系ブロワ吸込ガス流量  |                                    |                                    |                     |     |            |                         |                        |               |                              |         |                         |                 |                  |                           |           |         |          |           |         |           |          |        |                     |      |             |                            |                          |                                    |                |                |                 |                   |                          |                |                  |                       |            |             |             |                     |         |             |          |                      |       |      |            |  |   |    |         |              |     |      |                     |               |        |               |                    |                |                     |                |               |                          |                  |                      |                |                        |          |                      |                 |         |                                    |         |         |                   |                   |                           |                     |                     |                   |                   |                     |                      |                    |               |                           |              |            |                       |             |                       |                          |                     |                         |                    |            |                    |           |                      |            |           |          |         |  |
| 可燃性ガス濃度制御系ブロワ吸込ガス圧力  |                                    |                                    |                     |     |            |                         |                        |               |                              |         |                         |                 |                  |                           |           |         |          |           |         |           |          |        |                     |      |             |                            |                          |                                    |                |                |                 |                   |                          |                |                  |                       |            |             |             |                     |         |             |          |                      |       |      |            |  |   |    |         |              |     |      |                     |               |        |               |                    |                |                     |                |               |                          |                  |                      |                |                        |          |                      |                 |         |                                    |         |         |                   |                   |                           |                     |                     |                   |                   |                     |                      |                    |               |                           |              |            |                       |             |                       |                          |                     |                         |                    |            |                    |           |                      |            |           |          |         |  |
| 可燃性ガス濃度制御系加熱器入口温度  |                                    |                                    |                     |     |            |                         |                        |               |                              |         |                         |                 |                  |                           |           |         |          |           |         |           |          |        |                     |      |             |                            |                          |                                    |                |                |                 |                   |                          |                |                  |                       |            |             |             |                     |         |             |          |                      |       |      |            |  |   |    |         |              |     |      |                     |               |        |               |                    |                |                     |                |               |                          |                  |                      |                |                        |          |                      |                 |         |                                    |         |         |                   |                   |                           |                     |                     |                   |                   |                     |                      |                    |               |                           |              |            |                       |             |                       |                          |                     |                         |                    |            |                    |           |                      |            |           |          |         |  |
| 可燃性ガス濃度制御系加熱器表面温度  |                                    |                                    |                     |     |            |                         |                        |               |                              |         |                         |                 |                  |                           |           |         |          |           |         |           |          |        |                     |      |             |                            |                          |                                    |                |                |                 |                   |                          |                |                  |                       |            |             |             |                     |         |             |          |                      |       |      |            |  |   |    |         |              |     |      |                     |               |        |               |                    |                |                     |                |               |                          |                  |                      |                |                        |          |                      |                 |         |                                    |         |         |                   |                   |                           |                     |                     |                   |                   |                     |                      |                    |               |                           |              |            |                       |             |                       |                          |                     |                         |                    |            |                    |           |                      |            |           |          |         |  |
| 可燃性ガス濃度制御系再結合器内ガス温度  |                                    |                                    |                     |     |            |                         |                        |               |                              |         |                         |                 |                  |                           |           |         |          |           |         |           |          |        |                     |      |             |                            |                          |                                    |                |                |                 |                   |                          |                |                  |                       |            |             |             |                     |         |             |          |                      |       |      |            |  |   |    |         |              |     |      |                     |               |        |               |                    |                |                     |                |               |                          |                  |                      |                |                        |          |                      |                 |         |                                    |         |         |                   |                   |                           |                     |                     |                   |                   |                     |                      |                    |               |                           |              |            |                       |             |                       |                          |                     |                         |                    |            |                    |           |                      |            |           |          |         |  |
| 可燃性ガス濃度制御系再結合器出口ガス温度   |                                    |                                    |                     |     |            |                         |                        |               |                              |         |                         |                 |                  |                           |           |         |          |           |         |           |          |        |                     |      |             |                            |                          |                                    |                |                |                 |                   |                          |                |                  |                       |            |             |             |                     |         |             |          |                      |       |      |            |  |   |    |         |              |     |      |                     |               |        |               |                    |                |                     |                |               |                          |                  |                      |                |                        |          |                      |                 |         |                                    |         |         |                   |                   |                           |                     |                     |                   |                   |                     |                      |                    |               |                           |              |            |                       |             |                       |                          |                     |                         |                    |            |                    |           |                      |            |           |          |         |  |
| 可燃性ガス濃度制御系再結合器表面温度   |                                    |                                    |                     |     |            |                         |                        |               |                              |         |                         |                 |                  |                           |           |         |          |           |         |           |          |        |                     |      |             |                            |                          |                                    |                |                |                 |                   |                          |                |                  |                       |            |             |             |                     |         |             |          |                      |       |      |            |  |   |    |         |              |     |      |                     |               |        |               |                    |                |                     |                |               |                          |                  |                      |                |                        |          |                      |                 |         |                                    |         |         |                   |                   |                           |                     |                     |                   |                   |                     |                      |                    |               |                           |              |            |                       |             |                       |                          |                     |                         |                    |            |                    |           |                      |            |           |          |         |  |
| 非常用ガス再循環系空気流量  |                                    | 原子炉建屋ガス処理系の運転状態を確認するパラメータ          |                     |     |            |                         |                        |               |                              |         |                         |                 |                  |                           |           |         |          |           |         |           |          |        |                     |      |             |                            |                          |                                    |                |                |                 |                   |                          |                |                  |                       |            |             |             |                     |         |             |          |                      |       |      |            |  |   |    |         |              |     |      |                     |               |        |               |                    |                |                     |                |               |                          |                  |                      |                |                        |          |                      |                 |         |                                    |         |         |                   |                   |                           |                     |                     |                   |                   |                     |                      |                    |               |                           |              |            |                       |             |                       |                          |                     |                         |                    |            |                    |           |                      |            |           |          |         |  |
| 非常用ガス処理系空気流量   |                                    |                                    |                     |     |            |                         |                        |               |                              |         |                         |                 |                  |                           |           |         |          |           |         |           |          |        |                     |      |             |                            |                          |                                    |                |                |                 |                   |                          |                |                  |                       |            |             |             |                     |         |             |          |                      |       |      |            |  |   |    |         |              |     |      |                     |               |        |               |                    |                |                     |                |               |                          |                  |                      |                |                        |          |                      |                 |         |                                    |         |         |                   |                   |                           |                     |                     |                   |                   |                     |                      |                    |               |                           |              |            |                       |             |                       |                          |                     |                         |                    |            |                    |           |                      |            |           |          |         |  |
| 使用済燃料プール温度   |                                    | 使用済燃料プールの状態を確認するパラメータ              |                     |     |            |                         |                        |               |                              |         |                         |                 |                  |                           |           |         |          |           |         |           |          |        |                     |      |             |                            |                          |                                    |                |                |                 |                   |                          |                |                  |                       |            |             |             |                     |         |             |          |                      |       |      |            |  |   |    |         |              |     |      |                     |               |        |               |                    |                |                     |                |               |                          |                  |                      |                |                        |          |                      |                 |         |                                    |         |         |                   |                   |                           |                     |                     |                   |                   |                     |                      |                    |               |                           |              |            |                       |             |                       |                          |                     |                         |                    |            |                    |           |                      |            |           |          |         |  |
| スキマサージタンク水位  |                                    |                                    |                     |     |            |                         |                        |               |                              |         |                         |                 |                  |                           |           |         |          |           |         |           |          |        |                     |      |             |                            |                          |                                    |                |                |                 |                   |                          |                |                  |                       |            |             |             |                     |         |             |          |                      |       |      |            |  |   |    |         |              |     |      |                     |               |        |               |                    |                |                     |                |               |                          |                  |                      |                |                        |          |                      |                 |         |                                    |         |         |                   |                   |                           |                     |                     |                   |                   |                     |                      |                    |               |                           |              |            |                       |             |                       |                          |                     |                         |                    |            |                    |           |                      |            |           |          |         |  |
| 燃料取替フロア燃料プールエリア放射線モニタ  |                                    |                                    |                     |     |            |                         |                        |               |                              |         |                         |                 |                  |                           |           |         |          |           |         |           |          |        |                     |      |             |                            |                          |                                    |                |                |                 |                   |                          |                |                  |                       |            |             |             |                     |         |             |          |                      |       |      |            |  |   |    |         |              |     |      |                     |               |        |               |                    |                |                     |                |               |                          |                  |                      |                |                        |          |                      |                 |         |                                    |         |         |                   |                   |                           |                     |                     |                   |                   |                     |                      |                    |               |                           |              |            |                       |             |                       |                          |                     |                         |                    |            |                    |           |                      |            |           |          |         |  |
| 原子炉建屋換気系燃料取替床排気ダクト放射線モニタ   |                                    |                                    |                     |     |            |                         |                        |               |                              |         |                         |                 |                  |                           |           |         |          |           |         |           |          |        |                     |      |             |                            |                          |                                    |                |                |                 |                   |                          |                |                  |                       |            |             |             |                     |         |             |          |                      |       |      |            |  |   |    |         |              |     |      |                     |               |        |               |                    |                |                     |                |               |                          |                  |                      |                |                        |          |                      |                 |         |                                    |         |         |                   |                   |                           |                     |                     |                   |                   |                     |                      |                    |               |                           |              |            |                       |             |                       |                          |                     |                         |                    |            |                    |           |                      |            |           |          |         |  |
| 原子炉建屋換気系排気ダクト放射線モニタ  |                                    | 原子炉補機冷却系の運転状態を確認するパラメータ            |                     |     |            |                         |                        |               |                              |         |                         |                 |                  |                           |           |         |          |           |         |           |          |        |                     |      |             |                            |                          |                                    |                |                |                 |                   |                          |                |                  |                       |            |             |             |                     |         |             |          |                      |       |      |            |  |   |    |         |              |     |      |                     |               |        |               |                    |                |                     |                |               |                          |                  |                      |                |                        |          |                      |                 |         |                                    |         |         |                   |                   |                           |                     |                     |                   |                   |                     |                      |                    |               |                           |              |            |                       |             |                       |                          |                     |                         |                    |            |                    |           |                      |            |           |          |         |  |
| 原子炉補機冷却系ポンプ吐出ヘッダ圧力   |                                    |                                    |                     |     |            |                         |                        |               |                              |         |                         |                 |                  |                           |           |         |          |           |         |           |          |        |                     |      |             |                            |                          |                                    |                |                |                 |                   |                          |                |                  |                       |            |             |             |                     |         |             |          |                      |       |      |            |  |   |    |         |              |     |      |                     |               |        |               |                    |                |                     |                |               |                          |                  |                      |                |                        |          |                      |                 |         |                                    |         |         |                   |                   |                           |                     |                     |                   |                   |                     |                      |                    |               |                           |              |            |                       |             |                       |                          |                     |                         |                    |            |                    |           |                      |            |           |          |         |  |
| モニタリング・ポスト   |                                    | 屋外の放射線量率を確認するパラメータ                 |                     |     |            |                         |                        |               |                              |         |                         |                 |                  |                           |           |         |          |           |         |           |          |        |                     |      |             |                            |                          |                                    |                |                |                 |                   |                          |                |                  |                       |            |             |             |                     |         |             |          |                      |       |      |            |  |   |    |         |              |     |      |                     |               |        |               |                    |                |                     |                |               |                          |                  |                      |                |                        |          |                      |                 |         |                                    |         |         |                   |                   |                           |                     |                     |                   |                   |                     |                      |                    |               |                           |              |            |                       |             |                       |                          |                     |                         |                    |            |                    |           |                      |            |           |          |         |  |
| 復水貯蔵タンク水位  |                                    | 代替淡水源の確保状態を確認するパラメータ               |                     |     |            |                         |                        |               |                              |         |                         |                 |                  |                           |           |         |          |           |         |           |          |        |                     |      |             |                            |                          |                                    |                |                |                 |                   |                          |                |                  |                       |            |             |             |                     |         |             |          |                      |       |      |            |  |   |    |         |              |     |      |                     |               |        |               |                    |                |                     |                |               |                          |                  |                      |                |                        |          |                      |                 |         |                                    |         |         |                   |                   |                           |                     |                     |                   |                   |                     |                      |                    |               |                           |              |            |                       |             |                       |                          |                     |                         |                    |            |                    |           |                      |            |           |          |         |  |
| ろ過水貯蔵タンク水位   |                                    |                                    |                     |     |            |                         |                        |               |                              |         |                         |                 |                  |                           |           |         |          |           |         |           |          |        |                     |      |             |                            |                          |                                    |                |                |                 |                   |                          |                |                  |                       |            |             |             |                     |         |             |          |                      |       |      |            |  |   |    |         |              |     |      |                     |               |        |               |                    |                |                     |                |               |                          |                  |                      |                |                        |          |                      |                 |         |                                    |         |         |                   |                   |                           |                     |                     |                   |                   |                     |                      |                    |               |                           |              |            |                       |             |                       |                          |                     |                         |                    |            |                    |           |                      |            |           |          |         |  |
| 純水貯蔵タンク水位  |                                    |                                    |                     |     |            |                         |                        |               |                              |         |                         |                 |                  |                           |           |         |          |           |         |           |          |        |                     |      |             |                            |                          |                                    |                |                |                 |                   |                          |                |                  |                       |            |             |             |                     |         |             |          |                      |       |      |            |  |   |    |         |              |     |      |                     |               |        |               |                    |                |                     |                |               |                          |                  |                      |                |                        |          |                      |                 |         |                                    |         |         |                   |                   |                           |                     |                     |                   |                   |                     |                      |                    |               |                           |              |            |                       |             |                       |                          |                     |                         |                    |            |                    |           |                      |            |           |          |         |  |
| 多目的タンク水位   |                                    |                                    |                     |     |            |                         |                        |               |                              |         |                         |                 |                  |                           |           |         |          |           |         |           |          |        |                     |      |             |                            |                          |                                    |                |                |                 |                   |                          |                |                  |                       |            |             |             |                     |         |             |          |                      |       |      |            |  |   |    |         |              |     |      |                     |               |        |               |                    |                |                     |                |               |                          |                  |                      |                |                        |          |                      |                 |         |                                    |         |         |                   |                   |                           |                     |                     |                   |                   |                     |                      |                    |               |                           |              |            |                       |             |                       |                          |                     |                         |                    |            |                    |           |                      |            |           |          |         |  |
| 原水タンク水位  |                                    |                                    |                     |     |            |                         |                        |               |                              |         |                         |                 |                  |                           |           |         |          |           |         |           |          |        |                     |      |             |                            |                          |                                    |                |                |                 |                   |                          |                |                  |                       |            |             |             |                     |         |             |          |                      |       |      |            |  |   |    |         |              |     |      |                     |               |        |               |                    |                |                     |                |               |                          |                  |                      |                |                        |          |                      |                 |         |                                    |         |         |                   |                   |                           |                     |                     |                   |                   |                     |                      |                    |               |                           |              |            |                       |             |                       |                          |                     |                         |                    |            |                    |           |                      |            |           |          |         |  |

| 柏崎刈羽原子力発電所 6／7号炉 (2017. 12. 20 版)        |                       |            | 東海第二発電所 (2018. 9. 18 版) |                |                       | 島根原子力発電所 2号炉 |  |  | 備考 |
|--|-----------------------|------------|-------------------------|----------------|-----------------------|--------------|--|--|----|
| 第 1.15.5 表 有効監視パラメータ (自主対策設備) の監視・記録について |                       |            |                         |                |                       |              |  |  |    |
| 分類                                       | パラメータ                 | 可搬型計測器での対応 |                         |                | 記録                    |              |  |  |    |
|  |                       | 計測         |                         | 要否理由           | 備考                    |              |  |  |    |
|  |                       | 可否         | 要否                      |                |                       |              |  |  |    |
| 原子炉格納容器内の放射線量率<br>格納容器バイパスの監視            | エリア放射線モニタ             | 否          | －                       | 可搬型計測器での計測対象外。 | 中央制御室記録計              | －            |  |  |    |
|  |                       | 否          | －                       | 可搬型計測器での計測対象外。 | 安全パラメータ表示システム (SPDS)  | －            |  |  |    |
| 第 1.15-5 表 有効監視パラメータ (自主対策設備) の監視・記録について |                       |            |                         |                |                       |              |  |  |    |
| 分類                                       | パラメータ                 | 可搬型計測器での対応 |                         |                | 記録                    |              |  |  |    |
|  |                       | 計測         |                         | 要否理由           | 備考                    |              |  |  |    |
|  |                       | 可否         | 要否                      |                |                       |              |  |  |    |
| 未臨界の維持又は監視<br>格納容器バイパスの監視                | 制御棒操作監視系<br>エリア放射線モニタ | 否          | －                       | 可搬型計測器での計測対象外。 | プロセス計算機               | －            |  |  |    |
|  |                       | 否          | －                       | 可搬型計測器での計測対象外  | 放射線管理計算機,<br>中央制御室記録計 | －            |  |  |    |
| 第 1.15-5 表 有効監視パラメータ (自主対策設備) の監視・記録について |                       |            |                         |                |                       |              |  |  |    |
| 分類                                       | パラメータ                 | 可搬型計測器での対応 |                         |                | 記録                    |              |  |  |    |
|  |                       | 計測         |                         | 要否理由           | 備考                    |              |  |  |    |
|  |                       | 可否         | 要否                      |                |                       |              |  |  |    |
| 原子炉格納容器内の放射線量率<br>格納容器バイパスの監視            | エリア放射線モニタ             | 否          | －                       | 可搬型計測器での計測対象外。 | 中央制御室記録計              | －            |  |  |    |
|  |                       | 否          | －                       | 可搬型計測器での計測対象外。 | 安全パラメータ表示システム (SPDS)  | －            |  |  |    |
| 備考                                       |                       |            |                         |                |                       |              |  |  |    |

|                                       |                             |                     |   |
|---------------------------------------|-----------------------------|---------------------|---|
| <p>柏崎刈羽原子力発電所 6／7号炉 (2017.12.20版)</p> | <p>東海第二発電所 (2018.9.18版)</p> | <p>島根原子力発電所 2号炉</p> | <p>備考</p> <p>・設備及び運用の相違</p> <p>【柏崎 6/7, 東海第二】</p> <p>設備の相違に基づく機能喪失想定及び対応手段の相違</p> |
|---------------------------------------|-----------------------------|---------------------|---|

| 柏崎刈羽原子力発電所 6 / 7 号炉 (2017. 12. 20 版)   | 東海第二発電所 (2018. 9. 18 版) | 島根原子力発電所 2 号炉        | 備考   |                      |                 |                |                      |       |       |           |            |  |  |  |  |  |  |  |            |                      |  |  |  |  |  |  |        |  |  |  |  |  |  |  |   |        |       |       |       |       |       |       |       |           |            |            |                    |                      |             |                |                      |                  |                          |                    |                 |                |                |                  |                |                |                |                |                |  |  |                |                |                |                |                |  |
|--|-------------------------|----------------------|--|----------------------|-----------------|----------------|----------------------|-------|-------|-----------|------------|--|--|--|--|--|--|--|------------|----------------------|--|--|--|--|--|--|--------|--|--|--|--|--|--|--|---|--------|-------|-------|-------|-------|-------|-------|-------|-----------|------------|------------|--------------------|----------------------|-------------|----------------|----------------------|------------------|--------------------------|--------------------|-----------------|----------------|----------------|------------------|----------------|----------------|----------------|----------------|----------------|--|--|----------------|----------------|----------------|----------------|----------------|--|
| <div>フロントライン系, サポート系の整理, 故障の想定・対応手段</div> <div>凡例: フロントライン系 サポート系 故障を想定 対応手段あり</div> <table><tr><th>故障想定機器</th><th>故障要因1</th><th>故障要因2</th><th>故障要因3</th><th>故障要因4</th><th>故障要因5</th><th>故障要因6</th><th>故障要因7</th><th>故障要因8</th></tr><tr><td rowspan="3">パラメータ監視不能</td><td>他チャンネル監視不能</td><td></td><td></td><td></td><td></td><td></td><td></td><td></td></tr><tr><td rowspan="2">1チャンネル監視不能</td><td>計測範囲を超えた場合<br/>計器本体故障</td><td></td><td></td><td></td><td></td><td></td><td></td></tr><tr><td>計器電源喪失</td><td>交流電源喪失(以降, 1.14と同様)<br/>直流電源喪失(以降, 1.14と同様)</td><td></td><td></td><td></td><td></td><td></td></tr></table> <p>※ 本資料は,「機能喪失原因対策分析」を基に, 設計基準事故対処設備の機能が喪失に至る原因を順次右側へ展開している。すなわち, 機器の機能が喪失することにより, 当該機器の左側に記載される機能が喪失する関係にあることを示している。ただし, AND 条件, OR 条件については表現していないため, 必要に応じて「機能喪失原因対策分析」を確認することとする。</p> | 故障想定機器                  | 故障要因1                | 故障要因2                                      | 故障要因3                | 故障要因4           | 故障要因5          | 故障要因6                | 故障要因7 | 故障要因8 | パラメータ監視不能 | 他チャンネル監視不能 |  |  |  |  |  |  |  | 1チャンネル監視不能 | 計測範囲を超えた場合<br>計器本体故障 |  |  |  |  |  |  | 計器電源喪失 | 交流電源喪失(以降, 1.14と同様)<br>直流電源喪失(以降, 1.14と同様) |  |  |  |  |  |  | <div>フロントライン系, サポート系の整理, 故障の想定・対応手段</div> <div>凡例: フロントライン系 サポート系 故障を想定 対応手段あり</div> <table><tr><th>故障想定機器</th><th>故障要因1</th><th>故障要因2</th><th>故障要因3</th><th>故障要因4</th><th>故障要因5</th><th>故障要因6</th><th>故障要因7</th></tr><tr><td rowspan="4">パラメータ監視不能</td><td rowspan="4">1チャンネル監視不能</td><td>他チャンネル監視不能</td><td>計測範囲を超えた場合<br/>計器故障</td><td>直流母線機能喪失<br/>直流電源断線故障</td><td>蓄電池<br/>機能喪失</td><td>非常用M/C<br/>機能喪失</td><td>非常用DEG<br/>電源<br/>機能喪失</td></tr><tr><td rowspan="2">計器電源喪失<br/>(直流電源)</td><td rowspan="2">直流母線への<br/>直流電源供給<br/>機能喪失</td><td rowspan="2">充電電源からの<br/>過電圧電圧喪失</td><td rowspan="2">充電機故障<br/>交流電源喪失</td><td rowspan="2">非常用M/C<br/>機能喪失</td><td rowspan="2">非常用DEG<br/>機能喪失</td></tr><tr></tr><tr><td>計器電源喪失<br/>(交流電源)</td><td>非常用M/C<br/>機能喪失</td><td>非常用M/C<br/>機能喪失</td><td>非常用M/C<br/>機能喪失</td><td>非常用M/C<br/>機能喪失</td><td>非常用M/C<br/>機能喪失</td></tr><tr><td></td><td></td><td>非常用M/C<br/>機能喪失</td><td>非常用M/C<br/>機能喪失</td><td>非常用M/C<br/>機能喪失</td><td>非常用M/C<br/>機能喪失</td><td>非常用M/C<br/>機能喪失</td></tr></table> <p>※ 本資料は,「機能喪失原因対策分析」を基に, 設計基準事故対処設備の機能が喪失に至る原因を順次右側へ展開している。すなわち, 機器の機能が喪失することにより, 当該機器の左側に記載される機能が喪失する関係にあることを示している。ただし, AND 条件, OR 条件については表現していないため, 必要に応じて「機能喪失原因対策分析」を確認することとする。</p> | 故障想定機器 | 故障要因1 | 故障要因2 | 故障要因3 | 故障要因4 | 故障要因5 | 故障要因6 | 故障要因7 | パラメータ監視不能 | 1チャンネル監視不能 | 他チャンネル監視不能 | 計測範囲を超えた場合<br>計器故障 | 直流母線機能喪失<br>直流電源断線故障 | 蓄電池<br>機能喪失 | 非常用M/C<br>機能喪失 | 非常用DEG<br>電源<br>機能喪失 | 計器電源喪失<br>(直流電源) | 直流母線への<br>直流電源供給<br>機能喪失 | 充電電源からの<br>過電圧電圧喪失 | 充電機故障<br>交流電源喪失 | 非常用M/C<br>機能喪失 | 非常用DEG<br>機能喪失 | 計器電源喪失<br>(交流電源) | 非常用M/C<br>機能喪失 | 非常用M/C<br>機能喪失 | 非常用M/C<br>機能喪失 | 非常用M/C<br>機能喪失 | 非常用M/C<br>機能喪失 |  |  | 非常用M/C<br>機能喪失 | 非常用M/C<br>機能喪失 | 非常用M/C<br>機能喪失 | 非常用M/C<br>機能喪失 | 非常用M/C<br>機能喪失 | ・設備及び運用の相違<br>【柏崎 6/7, 東海第二】<br>設備の相違に基づく<br>機能喪失想定及び対応<br>手段の相違 |
| 故障想定機器   | 故障要因1                   | 故障要因2                | 故障要因3                                      | 故障要因4                | 故障要因5           | 故障要因6          | 故障要因7                | 故障要因8 |       |           |            |  |  |  |  |  |  |  |            |                      |  |  |  |  |  |  |        |  |  |  |  |  |  |  |   |        |       |       |       |       |       |       |       |           |            |            |                    |                      |             |                |                      |                  |                          |                    |                 |                |                |                  |                |                |                |                |                |  |  |                |                |                |                |                |  |
| パラメータ監視不能  | 他チャンネル監視不能              |                      |  |                      |                 |                |                      |       |       |           |            |  |  |  |  |  |  |  |            |                      |  |  |  |  |  |  |        |  |  |  |  |  |  |  |   |        |       |       |       |       |       |       |       |           |            |            |                    |                      |             |                |                      |                  |                          |                    |                 |                |                |                  |                |                |                |                |                |  |  |                |                |                |                |                |  |
|  | 1チャンネル監視不能              | 計測範囲を超えた場合<br>計器本体故障 |  |                      |                 |                |                      |       |       |           |            |  |  |  |  |  |  |  |            |                      |  |  |  |  |  |  |        |  |  |  |  |  |  |  |   |        |       |       |       |       |       |       |       |           |            |            |                    |                      |             |                |                      |                  |                          |                    |                 |                |                |                  |                |                |                |                |                |  |  |                |                |                |                |                |  |
|  |                         | 計器電源喪失               | 交流電源喪失(以降, 1.14と同様)<br>直流電源喪失(以降, 1.14と同様) |                      |                 |                |                      |       |       |           |            |  |  |  |  |  |  |  |            |                      |  |  |  |  |  |  |        |  |  |  |  |  |  |  |   |        |       |       |       |       |       |       |       |           |            |            |                    |                      |             |                |                      |                  |                          |                    |                 |                |                |                  |                |                |                |                |                |  |  |                |                |                |                |                |  |
| 故障想定機器   | 故障要因1                   | 故障要因2                | 故障要因3                                      | 故障要因4                | 故障要因5           | 故障要因6          | 故障要因7                |       |       |           |            |  |  |  |  |  |  |  |            |                      |  |  |  |  |  |  |        |  |  |  |  |  |  |  |   |        |       |       |       |       |       |       |       |           |            |            |                    |                      |             |                |                      |                  |                          |                    |                 |                |                |                  |                |                |                |                |                |  |  |                |                |                |                |                |  |
| パラメータ監視不能  | 1チャンネル監視不能              | 他チャンネル監視不能           | 計測範囲を超えた場合<br>計器故障                         | 直流母線機能喪失<br>直流電源断線故障 | 蓄電池<br>機能喪失     | 非常用M/C<br>機能喪失 | 非常用DEG<br>電源<br>機能喪失 |       |       |           |            |  |  |  |  |  |  |  |            |                      |  |  |  |  |  |  |        |  |  |  |  |  |  |  |   |        |       |       |       |       |       |       |       |           |            |            |                    |                      |             |                |                      |                  |                          |                    |                 |                |                |                  |                |                |                |                |                |  |  |                |                |                |                |                |  |
|  |                         | 計器電源喪失<br>(直流電源)     | 直流母線への<br>直流電源供給<br>機能喪失                   | 充電電源からの<br>過電圧電圧喪失   | 充電機故障<br>交流電源喪失 | 非常用M/C<br>機能喪失 | 非常用DEG<br>機能喪失       |       |       |           |            |  |  |  |  |  |  |  |            |                      |  |  |  |  |  |  |        |  |  |  |  |  |  |  |   |        |       |       |       |       |       |       |       |           |            |            |                    |                      |             |                |                      |                  |                          |                    |                 |                |                |                  |                |                |                |                |                |  |  |                |                |                |                |                |  |
|  |                         |                      |  |                      |                 |                |                      |       |       |           |            |  |  |  |  |  |  |  |            |                      |  |  |  |  |  |  |        |  |  |  |  |  |  |  |   |        |       |       |       |       |       |       |       |           |            |            |                    |                      |             |                |                      |                  |                          |                    |                 |                |                |                  |                |                |                |                |                |  |  |                |                |                |                |                |  |
|  |                         | 計器電源喪失<br>(交流電源)     | 非常用M/C<br>機能喪失                             | 非常用M/C<br>機能喪失       | 非常用M/C<br>機能喪失  | 非常用M/C<br>機能喪失 | 非常用M/C<br>機能喪失       |       |       |           |            |  |  |  |  |  |  |  |            |                      |  |  |  |  |  |  |        |  |  |  |  |  |  |  |   |        |       |       |       |       |       |       |       |           |            |            |                    |                      |             |                |                      |                  |                          |                    |                 |                |                |                  |                |                |                |                |                |  |  |                |                |                |                |                |  |
|  |                         | 非常用M/C<br>機能喪失       | 非常用M/C<br>機能喪失                             | 非常用M/C<br>機能喪失       | 非常用M/C<br>機能喪失  | 非常用M/C<br>機能喪失 |                      |       |       |           |            |  |  |  |  |  |  |  |            |                      |  |  |  |  |  |  |        |  |  |  |  |  |  |  |   |        |       |       |       |       |       |       |       |           |            |            |                    |                      |             |                |                      |                  |                          |                    |                 |                |                |                  |                |                |                |                |                |  |  |                |                |                |                |                |  |
| 第 1.15-1 図 機能喪失原因対策分析 (補足)   |                         |                      |  |                      |                 |                |                      |       |       |           |            |  |  |  |  |  |  |  |            |                      |  |  |  |  |  |  |        |  |  |  |  |  |  |  |   |        |       |       |       |       |       |       |       |           |            |            |                    |                      |             |                |                      |                  |                          |                    |                 |                |                |                  |                |                |                |                |                |  |  |                |                |                |                |                |  |

|  |  |  |   |
|--|--|--|---|
| <div data-bbox="189 163 839 195" data-label="Page-Header"> <div>柏崎刈羽原子力発電所</div> <div>6 / 7号炉</div> <div>(2017. 12. 20 版)</div> </div> <div data-bbox="154 262 854 1354" data-label="Diagram"> <p>第1 当該重大事故等が発生するやいなや、当該重大事故等が発生していることを検知する。以下に示すパラメータを、当該重大事故等が発生していることを検知する。以下に示すパラメータを、当該重大事故等が発生していることを検知する。</p> <p>第2 当該重大事故等が発生していることを検知する。以下に示すパラメータを、当該重大事故等が発生していることを検知する。</p> <p>第3 当該重大事故等が発生していることを検知する。以下に示すパラメータを、当該重大事故等が発生していることを検知する。</p> <p>第4 当該重大事故等が発生していることを検知する。以下に示すパラメータを、当該重大事故等が発生していることを検知する。</p> <p>第5 当該重大事故等が発生していることを検知する。以下に示すパラメータを、当該重大事故等が発生していることを検知する。</p> </div> <div data-bbox="863 499 890 1123" data-label="Caption"> <p>第 1.15-2 図 重大事故等時に必要なパラメータの選定フロー</p> </div> | <div data-bbox="1121 163 1492 195" data-label="Page-Header"> <div>東海第二発電所</div> <div>(2018. 9. 18 版)</div> </div> <div data-bbox="967 304 1611 1333" data-label="Diagram"> <p>第1 当該重大事故等が発生するやいなや、当該重大事故等が発生していることを検知する。以下に示すパラメータを、当該重大事故等が発生していることを検知する。</p> <p>第2 当該重大事故等が発生していることを検知する。以下に示すパラメータを、当該重大事故等が発生していることを検知する。</p> <p>第3 当該重大事故等が発生していることを検知する。以下に示すパラメータを、当該重大事故等が発生していることを検知する。</p> <p>第4 当該重大事故等が発生していることを検知する。以下に示すパラメータを、当該重大事故等が発生していることを検知する。</p> <p>第5 当該重大事故等が発生していることを検知する。以下に示すパラメータを、当該重大事故等が発生していることを検知する。</p> </div> <div data-bbox="1626 577 1653 1081" data-label="Caption"> <p>第 1.15-2 図 重大事故等時に必要なパラメータの選定フロー</p> </div> | <div data-bbox="1947 163 2264 195" data-label="Page-Header"> <div>島根原子力発電所</div> <div>2号炉</div> </div> <div data-bbox="1730 283 2412 1333" data-label="Diagram"> <p>第1 当該重大事故等が発生するやいなや、当該重大事故等が発生していることを検知する。以下に示すパラメータを、当該重大事故等が発生していることを検知する。</p> <p>第2 当該重大事故等が発生していることを検知する。以下に示すパラメータを、当該重大事故等が発生していることを検知する。</p> <p>第3 当該重大事故等が発生していることを検知する。以下に示すパラメータを、当該重大事故等が発生していることを検知する。</p> <p>第4 当該重大事故等が発生していることを検知する。以下に示すパラメータを、当該重大事故等が発生していることを検知する。</p> <p>第5 当該重大事故等が発生していることを検知する。以下に示すパラメータを、当該重大事故等が発生していることを検知する。</p> </div> <div data-bbox="2415 462 2445 1249" data-label="Caption"> <p>第 1.15-2 図 重大事故等発生時に必要なパラメータの選定フロー</p> </div> | <div data-bbox="2623 163 2680 195" data-label="Page-Header"> <div>備考</div> </div> |
|--|--|--|---|

|  |  |  |  |
|--|--|--|--|
| <div data-bbox="189 163 839 195">           柏崎刈羽原子力発電所 6 / 7号炉 (2017. 12. 20 版)         </div> <div data-bbox="163 310 848 1260"> <div data-bbox="163 1081 273 1249">           ③フィルタ装置水位<br/>           ④フィルタ装置出口圧力<br/>           ⑤フィルタ装置入口圧力<br/>           ⑥フィルタ装置スラッジ水位<br/>           ⑦フィルタ装置スラッジ水位         </div> <div data-bbox="163 598 243 898">           ⑧使用済燃料貯蔵プール水位・温度 (SA監視)<br/>           ⑨使用済燃料貯蔵プール貯蔵モニタ (高レンジ・低レンジ)<br/>           ⑩使用済燃料貯蔵プール監視カメラ<br/>           ⑪使用済燃料貯蔵プール監視カメラ用圧力監視         </div> <div data-bbox="163 319 421 562">           ⑫使用済燃料貯蔵プール貯蔵モニタ (高レンジ・低レンジ)<br/>           ⑬使用済燃料貯蔵プール貯蔵モニタ (高レンジ・低レンジ)<br/>           ⑭使用済燃料貯蔵プール貯蔵モニタ (高レンジ・低レンジ)<br/>           ⑮使用済燃料貯蔵プール貯蔵モニタ (高レンジ・低レンジ)<br/>           ⑯使用済燃料貯蔵プール貯蔵モニタ (高レンジ・低レンジ)<br/>           ⑰使用済燃料貯蔵プール貯蔵モニタ (高レンジ・低レンジ)         </div> </div> <div data-bbox="863 562 893 997">           第 1.15.3 図 主要設備 概略系統図 (1/3)         </div> | <div data-bbox="1121 163 1492 195">           東海第二発電所 (2018. 9. 18 版)         </div> <div data-bbox="982 268 1567 1354"> <div data-bbox="982 1096 1329 1354">           ①原子炉冷却水循環<br/>           ②原子炉冷却水循環<br/>           ③原子炉冷却水循環<br/>           ④原子炉冷却水循環<br/>           ⑤原子炉冷却水循環<br/>           ⑥原子炉冷却水循環<br/>           ⑦原子炉冷却水循環<br/>           ⑧原子炉冷却水循環<br/>           ⑨原子炉冷却水循環<br/>           ⑩原子炉冷却水循環<br/>           ⑪原子炉冷却水循環<br/>           ⑫原子炉冷却水循環<br/>           ⑬原子炉冷却水循環<br/>           ⑭原子炉冷却水循環<br/>           ⑮原子炉冷却水循環<br/>           ⑯原子炉冷却水循環<br/>           ⑰原子炉冷却水循環<br/>           ⑱原子炉冷却水循環<br/>           ⑲原子炉冷却水循環<br/>           ⑳原子炉冷却水循環<br/>           ㉑原子炉冷却水循環<br/>           ㉒原子炉冷却水循環<br/>           ㉓原子炉冷却水循環<br/>           ㉔原子炉冷却水循環<br/>           ㉕原子炉冷却水循環<br/>           ㉖原子炉冷却水循環<br/>           ㉗原子炉冷却水循環<br/>           ㉘原子炉冷却水循環<br/>           ㉙原子炉冷却水循環<br/>           ㉚原子炉冷却水循環<br/>           ㉛原子炉冷却水循環<br/>           ㉜原子炉冷却水循環<br/>           ㉝原子炉冷却水循環<br/>           ㉞原子炉冷却水循環<br/>           ㉟原子炉冷却水循環<br/>           ㊱原子炉冷却水循環<br/>           ㊲原子炉冷却水循環<br/>           ㊳原子炉冷却水循環<br/>           ㊴原子炉冷却水循環<br/>           ㊵原子炉冷却水循環<br/>           ㊶原子炉冷却水循環<br/>           ㊷原子炉冷却水循環<br/>           ㊸原子炉冷却水循環<br/>           ㊹原子炉冷却水循環<br/>           ㊺原子炉冷却水循環<br/>           ㊻原子炉冷却水循環<br/>           ㊼原子炉冷却水循環<br/>           ㊽原子炉冷却水循環<br/>           ㊾原子炉冷却水循環<br/>           ㊿原子炉冷却水循環         </div> </div> <div data-bbox="1626 636 1656 1003">           第 1.15-3 図 主要設備 系統概要図 (1/3)         </div> | <div data-bbox="1947 163 2264 195">           島根原子力発電所 2号炉         </div> <div data-bbox="1733 279 2427 1155"> <div data-bbox="1733 667 1923 1108">           ①原子炉冷却水循環<br/>           ②原子炉冷却水循環<br/>           ③原子炉冷却水循環<br/>           ④原子炉冷却水循環<br/>           ⑤原子炉冷却水循環<br/>           ⑥原子炉冷却水循環<br/>           ⑦原子炉冷却水循環<br/>           ⑧原子炉冷却水循環<br/>           ⑨原子炉冷却水循環<br/>           ⑩原子炉冷却水循環<br/>           ⑪原子炉冷却水循環<br/>           ⑫原子炉冷却水循環<br/>           ⑬原子炉冷却水循環<br/>           ⑭原子炉冷却水循環<br/>           ⑮原子炉冷却水循環<br/>           ⑯原子炉冷却水循環<br/>           ⑰原子炉冷却水循環<br/>           ⑱原子炉冷却水循環<br/>           ⑲原子炉冷却水循環<br/>           ⑳原子炉冷却水循環<br/>           ㉑原子炉冷却水循環<br/>           ㉒原子炉冷却水循環<br/>           ㉓原子炉冷却水循環<br/>           ㉔原子炉冷却水循環<br/>           ㉕原子炉冷却水循環<br/>           ㉖原子炉冷却水循環<br/>           ㉗原子炉冷却水循環<br/>           ㉘原子炉冷却水循環<br/>           ㉙原子炉冷却水循環<br/>           ㉚原子炉冷却水循環<br/>           ㉛原子炉冷却水循環<br/>           ㉜原子炉冷却水循環<br/>           ㉝原子炉冷却水循環<br/>           ㉞原子炉冷却水循環<br/>           ㉟原子炉冷却水循環<br/>           ㊱原子炉冷却水循環<br/>           ㊲原子炉冷却水循環<br/>           ㊳原子炉冷却水循環<br/>           ㊴原子炉冷却水循環<br/>           ㊵原子炉冷却水循環<br/>           ㊶原子炉冷却水循環<br/>           ㊷原子炉冷却水循環<br/>           ㊸原子炉冷却水循環<br/>           ㊹原子炉冷却水循環<br/>           ㊺原子炉冷却水循環<br/>           ㊻原子炉冷却水循環<br/>           ㊼原子炉冷却水循環<br/>           ㊽原子炉冷却水循環<br/>           ㊾原子炉冷却水循環<br/>           ㊿原子炉冷却水循環         </div> </div> | <div data-bbox="2522 163 2783 373">           備考<br/>           ・設備の相違<br/>           【柏崎 6/7, 東海第二】<br/>           設計方針の相違による<br/>           系統構成の相違         </div> |
|--|--|--|--|

第 1.15-3 図 主要設備 概略系統図(1/3)

|   |  |   |   |
|---|--|---|---|
| <div><div>柏崎刈羽原子力発電所 6 / 7 号炉 (2017. 12. 20 版)</div><div><div><div>①⑨原子炉圧力容器温度</div><div>②①原子炉圧力 (SA)</div><div>②②原子炉水位 (広帯域)</div><div>②③原子炉水位 (燃料域)</div><div>②④原子炉水位 (SA)</div><div>②⑤ドライウエル雰囲気温度</div><div>②⑥サブプレッション・チェンバ・プールの温度</div><div>②⑦サブプレッション・チェンバ・プールの温度</div><div>②⑧格納容器内圧力 (D/W)</div><div>②⑨格納容器内圧力 (S/C)</div><div>③①サブプレッション・チェンバ・プールの水位</div><div>③②格納容器下部水位</div><div>③③格納容器内水素濃度 (SA)</div><div>③④格納容器内酸素濃度</div><div>③⑤格納容器内雰囲気放射線レベル (D/W)</div><div>③⑥格納容器内雰囲気放射線レベル (S/C)</div><div>③⑦起動領域モニタ</div><div>平均出力領域モニタ</div></div></div></div> <tr><td data-bbox="920 155 1712 1911"><div><div>東海第二発電所 (2018. 9. 18 版)</div><div><div><div>①⑨原子炉圧力容器温度</div><div>②①原子炉圧力 (SA)</div><div>②②原子炉水位 (広帯域)</div><div>②③原子炉水位 (燃料域)</div><div>②④原子炉水位 (SA)</div><div>②⑤ドライウエル雰囲気温度</div><div>②⑥サブプレッション・チェンバ・プールの温度</div><div>②⑦サブプレッション・チェンバ・プールの温度</div><div>②⑧格納容器内圧力 (D/W)</div><div>②⑨格納容器内圧力 (S/C)</div><div>③①サブプレッション・チェンバ・プールの水位</div><div>③②格納容器下部水位</div><div>③③格納容器内水素濃度 (SA)</div><div>③④格納容器内酸素濃度</div><div>③⑤格納容器内雰囲気放射線レベル (D/W)</div><div>③⑥格納容器内雰囲気放射線レベル (S/C)</div><div>③⑦起動領域モニタ</div><div>平均出力領域モニタ</div></div></div></div><tr><td data-bbox="1712 155 2504 1911"><div><div>島根原子力発電所 2 号炉</div><div><div><div>①⑨原子炉圧力容器温度</div><div>②①原子炉圧力 (SA)</div><div>②②原子炉水位 (広帯域)</div><div>②③原子炉水位 (燃料域)</div><div>②④原子炉水位 (SA)</div><div>②⑤ドライウエル雰囲気温度</div><div>②⑥サブプレッション・チェンバ・プールの温度</div><div>②⑦サブプレッション・チェンバ・プールの温度</div><div>②⑧格納容器内圧力 (D/W)</div><div>②⑨格納容器内圧力 (S/C)</div><div>③①サブプレッション・チェンバ・プールの水位</div><div>③②格納容器下部水位</div><div>③③格納容器内水素濃度 (SA)</div><div>③④格納容器内酸素濃度</div><div>③⑤格納容器内雰囲気放射線レベル (D/W)</div><div>③⑥格納容器内雰囲気放射線レベル (S/C)</div><div>③⑦起動領域モニタ</div><div>平均出力領域モニタ</div></div></div></div><tr><td data-bbox="2504 155 2807 1911"><div><div>備考</div><div><div>・設備の相違</div><div>【柏崎 6/7, 東海第二】</div><div>設計方針の相違による系統構成の相違</div></div></div></td></tr></td></tr></td></tr> | <div><div>東海第二発電所 (2018. 9. 18 版)</div><div><div><div>①⑨原子炉圧力容器温度</div><div>②①原子炉圧力 (SA)</div><div>②②原子炉水位 (広帯域)</div><div>②③原子炉水位 (燃料域)</div><div>②④原子炉水位 (SA)</div><div>②⑤ドライウエル雰囲気温度</div><div>②⑥サブプレッション・チェンバ・プールの温度</div><div>②⑦サブプレッション・チェンバ・プールの温度</div><div>②⑧格納容器内圧力 (D/W)</div><div>②⑨格納容器内圧力 (S/C)</div><div>③①サブプレッション・チェンバ・プールの水位</div><div>③②格納容器下部水位</div><div>③③格納容器内水素濃度 (SA)</div><div>③④格納容器内酸素濃度</div><div>③⑤格納容器内雰囲気放射線レベル (D/W)</div><div>③⑥格納容器内雰囲気放射線レベル (S/C)</div><div>③⑦起動領域モニタ</div><div>平均出力領域モニタ</div></div></div></div> <tr><td data-bbox="1712 155 2504 1911"><div><div>島根原子力発電所 2 号炉</div><div><div><div>①⑨原子炉圧力容器温度</div><div>②①原子炉圧力 (SA)</div><div>②②原子炉水位 (広帯域)</div><div>②③原子炉水位 (燃料域)</div><div>②④原子炉水位 (SA)</div><div>②⑤ドライウエル雰囲気温度</div><div>②⑥サブプレッション・チェンバ・プールの温度</div><div>②⑦サブプレッション・チェンバ・プールの温度</div><div>②⑧格納容器内圧力 (D/W)</div><div>②⑨格納容器内圧力 (S/C)</div><div>③①サブプレッション・チェンバ・プールの水位</div><div>③②格納容器下部水位</div><div>③③格納容器内水素濃度 (SA)</div><div>③④格納容器内酸素濃度</div><div>③⑤格納容器内雰囲気放射線レベル (D/W)</div><div>③⑥格納容器内雰囲気放射線レベル (S/C)</div><div>③⑦起動領域モニタ</div><div>平均出力領域モニタ</div></div></div></div><tr><td data-bbox="2504 155 2807 1911"><div><div>備考</div><div><div>・設備の相違</div><div>【柏崎 6/7, 東海第二】</div><div>設計方針の相違による系統構成の相違</div></div></div></td></tr></td></tr> | <div><div>島根原子力発電所 2 号炉</div><div><div><div>①⑨原子炉圧力容器温度</div><div>②①原子炉圧力 (SA)</div><div>②②原子炉水位 (広帯域)</div><div>②③原子炉水位 (燃料域)</div><div>②④原子炉水位 (SA)</div><div>②⑤ドライウエル雰囲気温度</div><div>②⑥サブプレッション・チェンバ・プールの温度</div><div>②⑦サブプレッション・チェンバ・プールの温度</div><div>②⑧格納容器内圧力 (D/W)</div><div>②⑨格納容器内圧力 (S/C)</div><div>③①サブプレッション・チェンバ・プールの水位</div><div>③②格納容器下部水位</div><div>③③格納容器内水素濃度 (SA)</div><div>③④格納容器内酸素濃度</div><div>③⑤格納容器内雰囲気放射線レベル (D/W)</div><div>③⑥格納容器内雰囲気放射線レベル (S/C)</div><div>③⑦起動領域モニタ</div><div>平均出力領域モニタ</div></div></div></div> <tr><td data-bbox="2504 155 2807 1911"><div><div>備考</div><div><div>・設備の相違</div><div>【柏崎 6/7, 東海第二】</div><div>設計方針の相違による系統構成の相違</div></div></div></td></tr> | <div><div>備考</div><div><div>・設備の相違</div><div>【柏崎 6/7, 東海第二】</div><div>設計方針の相違による系統構成の相違</div></div></div> |
| <div><div>東海第二発電所 (2018. 9. 18 版)</div><div><div><div>①⑨原子炉圧力容器温度</div><div>②①原子炉圧力 (SA)</div><div>②②原子炉水位 (広帯域)</div><div>②③原子炉水位 (燃料域)</div><div>②④原子炉水位 (SA)</div><div>②⑤ドライウエル雰囲気温度</div><div>②⑥サブプレッション・チェンバ・プールの温度</div><div>②⑦サブプレッション・チェンバ・プールの温度</div><div>②⑧格納容器内圧力 (D/W)</div><div>②⑨格納容器内圧力 (S/C)</div><div>③①サブプレッション・チェンバ・プールの水位</div><div>③②格納容器下部水位</div><div>③③格納容器内水素濃度 (SA)</div><div>③④格納容器内酸素濃度</div><div>③⑤格納容器内雰囲気放射線レベル (D/W)</div><div>③⑥格納容器内雰囲気放射線レベル (S/C)</div><div>③⑦起動領域モニタ</div><div>平均出力領域モニタ</div></div></div></div> <tr><td data-bbox="1712 155 2504 1911"><div><div>島根原子力発電所 2 号炉</div><div><div><div>①⑨原子炉圧力容器温度</div><div>②①原子炉圧力 (SA)</div><div>②②原子炉水位 (広帯域)</div><div>②③原子炉水位 (燃料域)</div><div>②④原子炉水位 (SA)</div><div>②⑤ドライウエル雰囲気温度</div><div>②⑥サブプレッション・チェンバ・プールの温度</div><div>②⑦サブプレッション・チェンバ・プールの温度</div><div>②⑧格納容器内圧力 (D/W)</div><div>②⑨格納容器内圧力 (S/C)</div><div>③①サブプレッション・チェンバ・プールの水位</div><div>③②格納容器下部水位</div><div>③③格納容器内水素濃度 (SA)</div><div>③④格納容器内酸素濃度</div><div>③⑤格納容器内雰囲気放射線レベル (D/W)</div><div>③⑥格納容器内雰囲気放射線レベル (S/C)</div><div>③⑦起動領域モニタ</div><div>平均出力領域モニタ</div></div></div></div><tr><td data-bbox="2504 155 2807 1911"><div><div>備考</div><div><div>・設備の相違</div><div>【柏崎 6/7, 東海第二】</div><div>設計方針の相違による系統構成の相違</div></div></div></td></tr></td></tr>  | <div><div>島根原子力発電所 2 号炉</div><div><div><div>①⑨原子炉圧力容器温度</div><div>②①原子炉圧力 (SA)</div><div>②②原子炉水位 (広帯域)</div><div>②③原子炉水位 (燃料域)</div><div>②④原子炉水位 (SA)</div><div>②⑤ドライウエル雰囲気温度</div><div>②⑥サブプレッション・チェンバ・プールの温度</div><div>②⑦サブプレッション・チェンバ・プールの温度</div><div>②⑧格納容器内圧力 (D/W)</div><div>②⑨格納容器内圧力 (S/C)</div><div>③①サブプレッション・チェンバ・プールの水位</div><div>③②格納容器下部水位</div><div>③③格納容器内水素濃度 (SA)</div><div>③④格納容器内酸素濃度</div><div>③⑤格納容器内雰囲気放射線レベル (D/W)</div><div>③⑥格納容器内雰囲気放射線レベル (S/C)</div><div>③⑦起動領域モニタ</div><div>平均出力領域モニタ</div></div></div></div> <tr><td data-bbox="2504 155 2807 1911"><div><div>備考</div><div><div>・設備の相違</div><div>【柏崎 6/7, 東海第二】</div><div>設計方針の相違による系統構成の相違</div></div></div></td></tr>  | <div><div>備考</div><div><div>・設備の相違</div><div>【柏崎 6/7, 東海第二】</div><div>設計方針の相違による系統構成の相違</div></div></div>   |   |
| <div><div>島根原子力発電所 2 号炉</div><div><div><div>①⑨原子炉圧力容器温度</div><div>②①原子炉圧力 (SA)</div><div>②②原子炉水位 (広帯域)</div><div>②③原子炉水位 (燃料域)</div><div>②④原子炉水位 (SA)</div><div>②⑤ドライウエル雰囲気温度</div><div>②⑥サブプレッション・チェンバ・プールの温度</div><div>②⑦サブプレッション・チェンバ・プールの温度</div><div>②⑧格納容器内圧力 (D/W)</div><div>②⑨格納容器内圧力 (S/C)</div><div>③①サブプレッション・チェンバ・プールの水位</div><div>③②格納容器下部水位</div><div>③③格納容器内水素濃度 (SA)</div><div>③④格納容器内酸素濃度</div><div>③⑤格納容器内雰囲気放射線レベル (D/W)</div><div>③⑥格納容器内雰囲気放射線レベル (S/C)</div><div>③⑦起動領域モニタ</div><div>平均出力領域モニタ</div></div></div></div> <tr><td data-bbox="2504 155 2807 1911"><div><div>備考</div><div><div>・設備の相違</div><div>【柏崎 6/7, 東海第二】</div><div>設計方針の相違による系統構成の相違</div></div></div></td></tr>   | <div><div>備考</div><div><div>・設備の相違</div><div>【柏崎 6/7, 東海第二】</div><div>設計方針の相違による系統構成の相違</div></div></div>  |   |   |
| <div><div>備考</div><div><div>・設備の相違</div><div>【柏崎 6/7, 東海第二】</div><div>設計方針の相違による系統構成の相違</div></div></div>   |  |   |   |

|  |   |  |   |
|--|---|--|---|
| <div data-bbox="189 163 839 195" data-label="Page-Header"> <p>柏崎刈羽原子力発電所 6／7号炉 (2017.12.20版)</p> </div> <div data-bbox="172 220 839 1348" data-label="Diagram"> </div> <div data-bbox="854 558 884 1010" data-label="Caption"> <p>第1.15.3図 主要設備 概略系統図 (3/3)</p> </div> <div data-bbox="839 1255 854 1339" data-label="Text"> <p>※: 7号炉と同様</p> </div> | <div data-bbox="1121 163 1492 195" data-label="Page-Header"> <p>東海第二発電所 (2018.9.18版)</p> </div> <div data-bbox="958 283 1558 1333" data-label="Diagram"> </div> <div data-bbox="1626 625 1656 1010" data-label="Caption"> <p>第1.15-3図 主要設備 系統概要図 (3/3)</p> </div> <div data-bbox="1528 636 1558 1056" data-label="Text"> <p>※1 安全パラメータ表示システム (SPDS) は、⑥～⑧より構成する。</p> </div> | <div data-bbox="1952 163 2264 195" data-label="Page-Header"> <p>島根原子力発電所 2号炉</p> </div> <div data-bbox="1765 283 2389 1428" data-label="Diagram"> </div> <div data-bbox="2442 636 2472 1192" data-label="Caption"> <p>第1.15-3図 主要設備 概略系統図 (3/3)</p> </div> | <div data-bbox="2620 163 2680 195" data-label="Page-Header"> <p>備考</p> </div> <div data-bbox="2516 210 2783 373" data-label="Text"> <p>・設備の相違<br/> <b>【柏崎6/7, 東海第二】</b><br/>         設計方針の相違による系統構成の相違</p> </div> |
|--|---|--|---|

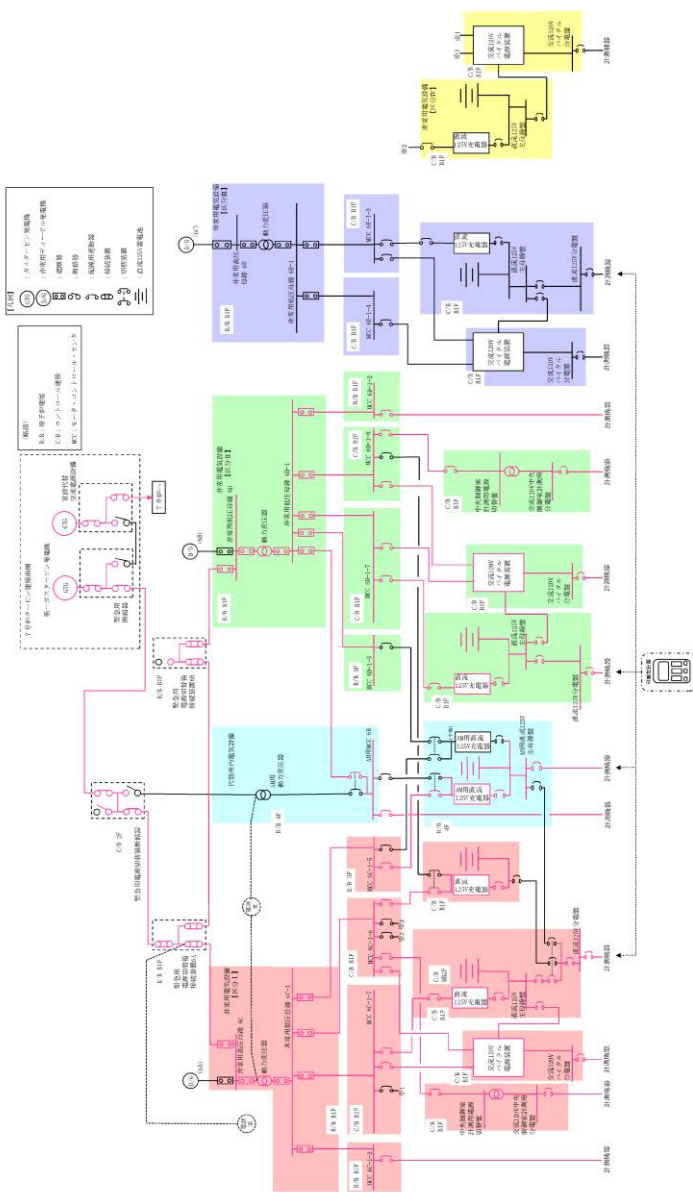

第 1.15.4 図 6 号炉 計器の電源構成図

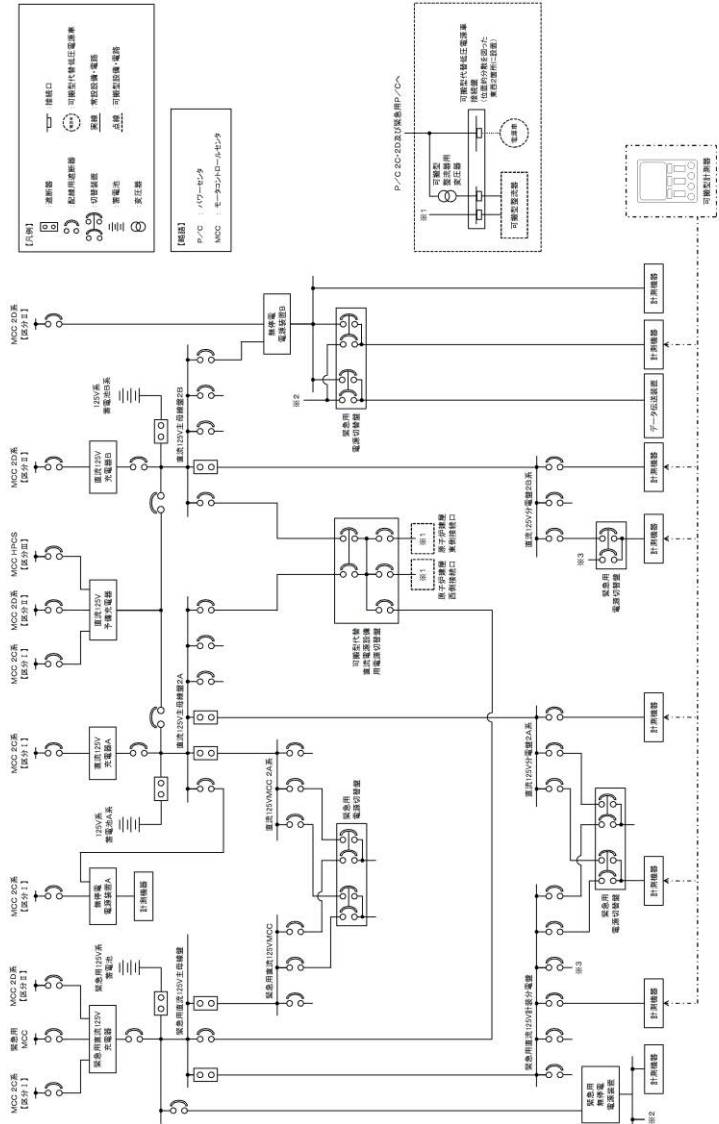

第 1.15-4 図 計器の電源構成図 (直流電源) (1/3)

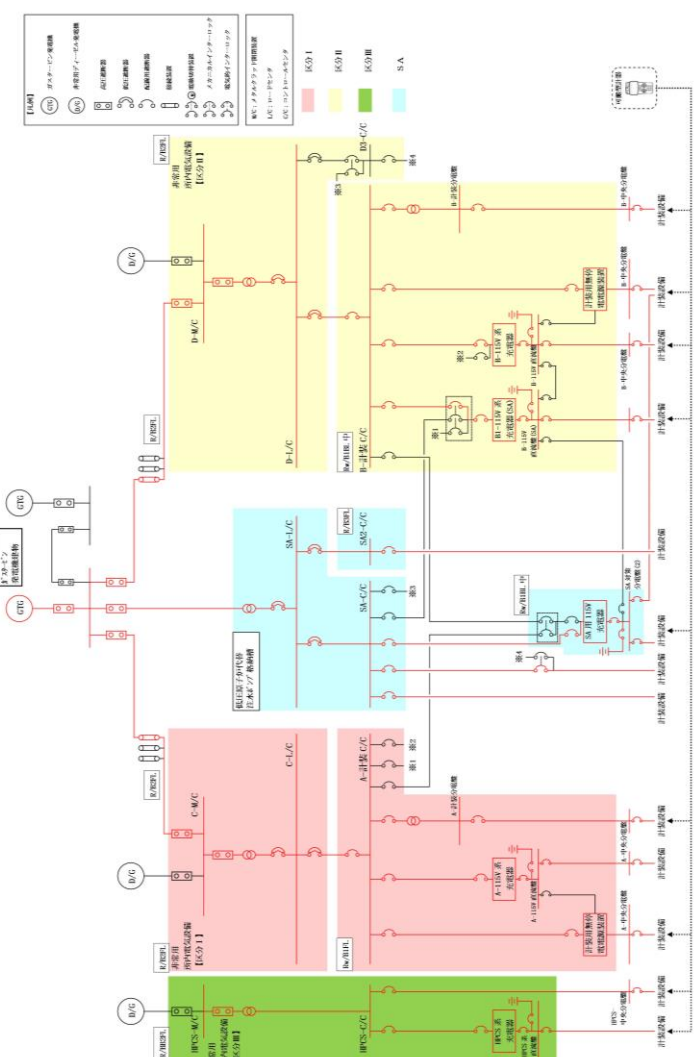

第 1.15-4 図 計器の電源構成図

備考

- ・設備の相違
- 【柏崎 6/7, 東海第二】
- 設計方針の相違による系統構成の相違

| <div data-bbox="192 163 836 195" data-label="Text">           柏崎刈羽原子力発電所 6／7号炉 (2017.12.20版)         </div> <div data-bbox="184 239 834 1388" data-label="Diagram"> </div> <div data-bbox="854 575 884 1037" data-label="Caption">           第 1.15.4 図 7 号炉 計器の電源構成図         </div> | <div data-bbox="1121 163 1492 195" data-label="Text">           東海第二発電所 (2018.9.18版)         </div> <div data-bbox="973 285 1418 1339" data-label="Diagram"> </div> <div data-bbox="1647 575 1676 1068" data-label="Caption">           第 1.15-4 図 計器の電源構成図 (直流電源) (2/3)         </div> | <div data-bbox="1949 163 2261 195" data-label="Text">           島根原子力発電所 2号炉         </div> | <div data-bbox="2626 163 2680 195" data-label="Text">           備考         </div> <div data-bbox="2516 212 2778 373" data-label="List-Group"> <ul style="list-style-type: none"> <li>・設備の相違</li> <li>【柏崎 6/7, 東海第二】<br/>設計方針の相違による系統構成の相違</li> </ul> </div> |
|--|---|---|---|
|--|---|---|---|



|                                     |  |              |           |                      |   |   |    |    |    |    |    |  |  |  |  |  |  |    |  |
|-------------------------------------|--|--------------|-----------|----------------------|---|---|----|----|----|----|----|--|--|--|--|--|--|----|--|
| 柏崎刈羽原子力発電所 6／7号炉 (2017.12.20版)      |  |              |           |                      |   |   |    |    |    |    |    |  |  |  |  |  |  |    |  |
| 手順の項目                               |  | 要員(数)        | 経過時間(分)   |                      |   |   |    |    |    |    |    |  |  |  |  |  |  | 備考 |  |
|                                     |  |              | 2         | 4                    | 6 | 8 | 10 | 12 | 14 | 16 | 18 |  |  |  |  |  |  |    |  |
| 可搬計測器によるパラメータ確認<br>(中央制御室での接続)      |  | 中央制御室運転員A, B | 2         | 1測定点あたり10分(接続、測定のみ)  |   |   |    |    |    |    |    |  |  |  |  |  |  |    |  |
|                                     |  |              | 接続開始      |                      |   |   |    |    |    |    |    |  |  |  |  |  |  |    |  |
|                                     |  |              | 接続完了、計測開始 |                      |   |   |    |    |    |    |    |  |  |  |  |  |  |    |  |
| 中央制御室での可搬型計器接続                      |  |              |           |                      |   |   |    |    |    |    |    |  |  |  |  |  |  |    |  |
| 手順の項目                               |  | 要員(数)        | 経過時間(分)   |                      |   |   |    |    |    |    |    |  |  |  |  |  |  | 備考 |  |
|                                     |  |              | 2         | 4                    | 6 | 8 | 10 | 12 | 14 | 16 | 18 |  |  |  |  |  |  |    |  |
| 可搬計測器によるパラメータ確認<br>(現場での接続)         |  | 現場運転員C, D    | 2         | 1測定点あたり、10分(接続、測定のみ) |   |   |    |    |    |    |    |  |  |  |  |  |  |    |  |
|                                     |  |              | 接続開始      |                      |   |   |    |    |    |    |    |  |  |  |  |  |  |    |  |
|                                     |  |              | 接続完了、計測開始 |                      |   |   |    |    |    |    |    |  |  |  |  |  |  |    |  |
| 現場での可搬型計器接続                         |  |              |           |                      |   |   |    |    |    |    |    |  |  |  |  |  |  |    |  |
| 第 1.15.5 図 可搬型計器による監視パラメータ計測タイムチャート |  |              |           |                      |   |   |    |    |    |    |    |  |  |  |  |  |  |    |  |

|                                      |  |       |                             |    |    |    |    |    |    |    |    |  |  |  |  |  |  |    |
|--------------------------------------|--|-------|-----------------------------|----|----|----|----|----|----|----|----|--|--|--|--|--|--|----|
| 東海第二発電所 (2018.9.18版)                 |  |       |                             |    |    |    |    |    |    |    |    |  |  |  |  |  |  |    |
| 手順の項目                                |  | 要員(数) | 経過時間(分)                     |    |    |    |    |    |    |    |    |  |  |  |  |  |  | 備考 |
|                                      |  |       | 10                          | 20 | 30 | 40 | 50 | 60 | 70 | 80 | 90 |  |  |  |  |  |  |    |
| 可搬型計測器によるパラメータ確認                     |  | 要員(数) | ▽53分 接続開始<br>▽63分 接続完了、計測開始 |    |    |    |    |    |    |    |    |  |  |  |  |  |  |    |
| 可搬型計測器によるパラメータ確認<br>(接続、測定のみ)        |  | 移動    | 1測定点あたり10分<br>(接続、測定のみ)     |    |    |    |    |    |    |    |    |  |  |  |  |  |  |    |
| 第 1.15-5 図 可搬型計測器による監視パラメータ計測タイムチャート |  |       |                             |    |    |    |    |    |    |    |    |  |  |  |  |  |  |    |

|                                    |  |           |               |                         |   |   |    |    |    |    |    |    |    |    |  |  |  |    |  |
|------------------------------------|--|-----------|---------------|-------------------------|---|---|----|----|----|----|----|----|----|----|--|--|--|----|--|
| 島根原子力発電所 2号炉                       |  |           |               |                         |   |   |    |    |    |    |    |    |    |    |  |  |  |    |  |
| 手順の項目                              |  | 要員(数)     | 経過時間(分)       |                         |   |   |    |    |    |    |    |    |    |    |  |  |  | 備考 |  |
|                                    |  |           | 2             | 4                       | 6 | 8 | 10 | 12 | 14 | 16 | 18 | 20 | 22 | 24 |  |  |  |    |  |
| 可搬型計測器によるパラメータ確認                   |  | 現場運転員B, C | 2             | 1測定点あたり10分<br>(接続、測定のみ) |   |   |    |    |    |    |    |    |    |    |  |  |  |    |  |
|                                    |  |           | 移動            |                         |   |   |    |    |    |    |    |    |    |    |  |  |  |    |  |
|                                    |  |           | 20分 接続完了、計測開始 |                         |   |   |    |    |    |    |    |    |    |    |  |  |  |    |  |
| 第 1.15-5 図 可搬型計測器によるパラメータ計測タイムチャート |  |           |               |                         |   |   |    |    |    |    |    |    |    |    |  |  |  |    |  |

・体制及び運用の相違  
【柏崎 6/7, 東海第二】  
⑮, ⑯の相違



| 柏崎刈羽原子力発電所　6／7号炉　（2017.12.20版）  | 東海第二発電所　（2018.9.18版）   | 島根原子力発電所　2号炉 | 備考                         |                           |                             |                        |                 |                   |  |   |    |      |          |            |    |      |          |                 |                   |    |                 |                         |          |                  |                 |                        |    |   |   |   |   |   |   |   |   |   |                          |        |          |                            |                          |        |    |   |   |   |   |   |   |   |   |   |                     |        |    |             |   |   |   |   |   |   |   |   |   |   |   |   |                       |                 |          |             |                           |                        |    |   |   |  |           |    |   |   |   |   |   |   |   |   |   |   |                       |            |    |             |                           |            |    |   |   |                 |    |   |   |   |   |   |   |   |   |   |   |             |   |          |                  |                     |         |    |   |    |                        |   |   |   |   |   |   |   |   |   |   |   |   |   |  |                                       |  |  |  |  |        |  |    |      |          |            |    |    |      |                 |                        |          |                  |   |                 |                        |                          |        |          |                            |   |                          |        |                 |        |    |             |   |   |   |                       |            |    |             |   |   |   |  |             |    |   |   |   |                       |                   |    |             |   |   |   |  |                |    |   |   |   |  |           |    |   |   |   |                       |                |    |             |   |   |   |  |                 |    |   |   |   |  |   |   |   |   |   |             |  |    |                  |   |                     |                    |  |                                       |  |  |  |      |  |  |  |  |  |    |      |          |            |    |      |          |                 |                   |    |                 |                             |          |                  |                 |                             |    |   |   |   |   |   |   |   |   |   |                          |        |          |                            |                          |        |    |   |   |   |   |   |   |   |   |   |                 |        |    |             |   |   |   |   |   |   |   |   |   |   |   |   |                       |                   |    |             |                           |                        |    |   |   |  |                |    |   |   |   |   |           |    |   |   |   |   |   |   |   |   |   |   |                       |                |    |             |   |   |   |   |   |                 |    |   |   |   |   |   |   |   |   |   |   |             |   |    |                  |                     |                      |    |   |   |                            |   |   |   |   |   |   |  |
|---|--|--------------|----------------------------|---------------------------|-----------------------------|------------------------|-----------------|-------------------|--|---|----|------|----------|------------|----|------|----------|-----------------|-------------------|----|-----------------|-------------------------|----------|------------------|-----------------|------------------------|----|---|---|---|---|---|---|---|---|---|--------------------------|--------|----------|----------------------------|--------------------------|--------|----|---|---|---|---|---|---|---|---|---|---------------------|--------|----|-------------|---|---|---|---|---|---|---|---|---|---|---|---|-----------------------|-----------------|----------|-------------|---------------------------|------------------------|----|---|---|--|-----------|----|---|---|---|---|---|---|---|---|---|---|-----------------------|------------|----|-------------|---------------------------|------------|----|---|---|-----------------|----|---|---|---|---|---|---|---|---|---|---|-------------|---|----------|------------------|---------------------|---------|----|---|----|------------------------|---|---|---|---|---|---|---|---|---|---|---|---|---|--|---------------------------------------|--|--|--|--|--------|--|----|------|----------|------------|----|----|------|-----------------|------------------------|----------|------------------|---|-----------------|------------------------|--------------------------|--------|----------|----------------------------|---|--------------------------|--------|-----------------|--------|----|-------------|---|---|---|-----------------------|------------|----|-------------|---|---|---|--|-------------|----|---|---|---|-----------------------|-------------------|----|-------------|---|---|---|--|----------------|----|---|---|---|--|-----------|----|---|---|---|-----------------------|----------------|----|-------------|---|---|---|--|-----------------|----|---|---|---|--|---|---|---|---|---|-------------|--|----|------------------|---|---------------------|--------------------|--|---------------------------------------|--|--|--|------|--|--|--|--|--|----|------|----------|------------|----|------|----------|-----------------|-------------------|----|-----------------|-----------------------------|----------|------------------|-----------------|-----------------------------|----|---|---|---|---|---|---|---|---|---|--------------------------|--------|----------|----------------------------|--------------------------|--------|----|---|---|---|---|---|---|---|---|---|-----------------|--------|----|-------------|---|---|---|---|---|---|---|---|---|---|---|---|-----------------------|-------------------|----|-------------|---------------------------|------------------------|----|---|---|--|----------------|----|---|---|---|---|-----------|----|---|---|---|---|---|---|---|---|---|---|-----------------------|----------------|----|-------------|---|---|---|---|---|-----------------|----|---|---|---|---|---|---|---|---|---|---|-------------|---|----|------------------|---------------------|----------------------|----|---|---|----------------------------|---|---|---|---|---|---|--|
| <div>審査基準，基準規則と対処設備との対応表(2/2)</div> <table><tr><th colspan="4">重大事故等対処設備を使用した手段<br/>審査基準の要求に適合するための手段</th><th colspan="6">自主対策</th></tr><tr><th>機能</th><th>機器名称</th><th>既設<br/>新設</th><th>解釈<br/>対応番号</th><th>機能</th><th>機器名称</th><th>常設<br/>可搬</th><th>必要時間内に<br/>使用可能か</th><th>対応可能な人数<br/>で使用可能か</th><th>備考</th></tr><tr><td rowspan="2">他チャンネル<br/>による計測</td><td>主要パラメータの他<br/>チャンネルの重要計器</td><td>既設<br/>新設</td><td rowspan="2">①<br/>②<br/>⑦<br/>⑧</td><td rowspan="2">他チャンネル<br/>による計測</td><td>主要パラメータの他チャ<br/>ネルの常用計器</td><td>常設</td><td>—</td><td>—</td><td>—</td></tr><tr><td>—</td><td>—</td><td>—</td><td>—</td><td>—</td><td>—</td></tr><tr><td rowspan="2">代替パラ<br/>メータ<br/>による推<br/>定</td><td>重要代替計器</td><td>既設<br/>新設</td><td rowspan="2">①<br/>③<br/>④<br/>⑦<br/>⑧<br/>⑩</td><td rowspan="2">代替パラメー<br/>タ<br/>による推<br/>定</td><td>常用代替計器</td><td>常設</td><td>—</td><td>—</td><td>—</td></tr><tr><td>—</td><td>—</td><td>—</td><td>—</td><td>—</td><td>—</td></tr><tr><td rowspan="2">可搬型計測<br/>器<br/>による計測</td><td>可搬型計測器</td><td>新設</td><td rowspan="2">①<br/>⑥<br/>⑦</td><td rowspan="2">—</td><td>—</td><td>—</td><td>—</td><td>—</td><td>—</td></tr><tr><td>—</td><td>—</td><td>—</td><td>—</td><td>—</td><td>—</td></tr><tr><td rowspan="3">代替電源（直<br/>流）<br/>からの給電</td><td>所内蓄電式直流電源設<br/>備</td><td>既設<br/>新設</td><td rowspan="3">①<br/>⑥<br/>⑦</td><td rowspan="3">代替電<br/>源（直<br/>流）<br/>からの給電</td><td>直流給電車及び<br/>可搬型代替交流電源設備</td><td>可搬</td><td>—</td><td>—</td><td rowspan="6">手順は「1.14<br/>電源の確保に<br/>関する手順<br/>等」にて整備<br/>する。</td></tr><tr><td>可搬型直流電源設備</td><td>新設</td><td>—</td><td>—</td><td>—</td><td>—</td></tr><tr><td>—</td><td>—</td><td>—</td><td>—</td><td>—</td><td>—</td></tr><tr><td rowspan="3">代替電源（交<br/>流）<br/>からの給電</td><td>常設代替交流電源設備</td><td>新設</td><td rowspan="3">①<br/>⑥<br/>⑦</td><td rowspan="3">代替電<br/>源（交<br/>流）<br/>からの給電</td><td>第二代替交流電源設備</td><td>常設</td><td>—</td><td>—</td></tr><tr><td>可搬型代替交流電源設<br/>備</td><td>新設</td><td>—</td><td>—</td><td>—</td><td>—</td></tr><tr><td>—</td><td>—</td><td>—</td><td>—</td><td>—</td><td>—</td></tr><tr><td rowspan="3">パラメー<br/>タ記録</td><td>安全パラメータ表示シ<br/>ステム（SPDS）（デー<br/>タ伝送装置、緊急時対<br/>策支援システム伝送装<br/>置、SPDS表示装置）</td><td>既設<br/>新設</td><td rowspan="3">①<br/>⑤<br/>⑦<br/>⑩</td><td rowspan="3">パラ<br/>メー<br/>タ記<br/>録</td><td>プロセス計算機</td><td>常設</td><td>—</td><td>1名</td><td rowspan="3">自主対策とす<br/>る理由は本文<br/>参照</td></tr><tr><td>—</td><td>—</td><td>—</td><td>—</td><td>—</td><td>—</td></tr><tr><td>—</td><td>—</td><td>—</td><td>—</td><td>—</td><td>—</td><td>—</td></tr></table> | 重大事故等対処設備を使用した手段<br>審査基準の要求に適合するための手段  |              |                            |                           | 自主対策                        |                        |                 |                   |  |   | 機能 | 機器名称 | 既設<br>新設 | 解釈<br>対応番号 | 機能 | 機器名称 | 常設<br>可搬 | 必要時間内に<br>使用可能か | 対応可能な人数<br>で使用可能か | 備考 | 他チャンネル<br>による計測 | 主要パラメータの他<br>チャンネルの重要計器 | 既設<br>新設 | ①<br>②<br>⑦<br>⑧ | 他チャンネル<br>による計測 | 主要パラメータの他チャ<br>ネルの常用計器 | 常設 | — | — | — | — | — | — | — | — | — | 代替パラ<br>メータ<br>による推<br>定 | 重要代替計器 | 既設<br>新設 | ①<br>③<br>④<br>⑦<br>⑧<br>⑩ | 代替パラメー<br>タ<br>による推<br>定 | 常用代替計器 | 常設 | — | — | — | — | — | — | — | — | — | 可搬型計測<br>器<br>による計測 | 可搬型計測器 | 新設 | ①<br>⑥<br>⑦ | — | — | — | — | — | — | — | — | — | — | — | — | 代替電源（直<br>流）<br>からの給電 | 所内蓄電式直流電源設<br>備 | 既設<br>新設 | ①<br>⑥<br>⑦ | 代替電<br>源（直<br>流）<br>からの給電 | 直流給電車及び<br>可搬型代替交流電源設備 | 可搬 | — | — | 手順は「1.14<br>電源の確保に<br>関する手順<br>等」にて整備<br>する。 | 可搬型直流電源設備 | 新設 | — | — | — | — | — | — | — | — | — | — | 代替電源（交<br>流）<br>からの給電 | 常設代替交流電源設備 | 新設 | ①<br>⑥<br>⑦ | 代替電<br>源（交<br>流）<br>からの給電 | 第二代替交流電源設備 | 常設 | — | — | 可搬型代替交流電源設<br>備 | 新設 | — | — | — | — | — | — | — | — | — | — | パラメー<br>タ記録 | 安全パラメータ表示シ<br>ステム（SPDS）（デー<br>タ伝送装置、緊急時対<br>策支援システム伝送装<br>置、SPDS表示装置） | 既設<br>新設 | ①<br>⑤<br>⑦<br>⑩ | パラ<br>メー<br>タ記<br>録 | プロセス計算機 | 常設 | — | 1名 | 自主対策とす<br>る理由は本文<br>参照 | — | — | — | — | — | — | — | — | — | — | — | — | — | <div>審査基準，基準規則と対処設備との対応表（2／4）</div> <table><tr><th colspan="5">重大事故等対処設備を使用した手段<br/>審査基準の要求に適合するための手段</th><th colspan="2">自主対策設備</th></tr><tr><th>手段</th><th>機器名称</th><th>既設<br/>新設</th><th>解釈<br/>対応番号</th><th>備考</th><th>手段</th><th>機器名称</th></tr><tr><td>他チャンネル<br/>による計測</td><td>主要パラメータの他チャ<br/>ネルの重要計器</td><td>既設<br/>新設</td><td>①<br/>②<br/>⑦<br/>⑧</td><td>—</td><td>他チャンネル<br/>による計測</td><td>主要パラメータの他チャ<br/>ネルの常用計器</td></tr><tr><td>代替パラメー<br/>タ<br/>による推<br/>定</td><td>重要代替計器</td><td>既設<br/>新設</td><td>①<br/>③<br/>④<br/>⑦<br/>⑧<br/>⑩</td><td>—</td><td>代替パラメー<br/>タ<br/>による推<br/>定</td><td>常用代替計器</td></tr><tr><td>可搬型計測器<br/>による計測</td><td>可搬型計測器</td><td>新設</td><td>①<br/>⑥<br/>⑦</td><td>—</td><td>—</td><td>—</td></tr><tr><td>代替電源（交<br/>流）<br/>からの給電</td><td>常設代替交流電源設備</td><td>新設</td><td rowspan="2">①<br/>⑥<br/>⑦</td><td>—</td><td>—</td><td>—</td></tr><tr><td></td><td>可搬型代替交流電源設備</td><td>新設</td><td>—</td><td>—</td><td>—</td></tr><tr><td>代替電源（直<br/>流）<br/>からの給電</td><td>所内常設蓄電式直<br/>流電源設備</td><td>新設</td><td rowspan="3">①<br/>⑥<br/>⑦</td><td>—</td><td>—</td><td>—</td></tr><tr><td></td><td>常設代替直流電源設<br/>備</td><td>新設</td><td>—</td><td>—</td><td>—</td></tr><tr><td></td><td>可搬型直流電源設備</td><td>新設</td><td>—</td><td>—</td><td>—</td></tr><tr><td>代替電源（交<br/>流）<br/>からの給電</td><td>常設代替交流電源設<br/>備</td><td>新設</td><td rowspan="3">①<br/>⑥<br/>⑦</td><td>—</td><td>—</td><td>—</td></tr><tr><td></td><td>可搬型代替交流電源<br/>設備</td><td>新設</td><td>—</td><td>—</td><td>—</td></tr><tr><td></td><td>—</td><td>—</td><td>—</td><td>—</td><td>—</td></tr><tr><td>パラメー<br/>タ記録</td><td>安全パラメータ表示シ<br/>ステム（SPDS）<br/>（データ伝送装置、緊急<br/>時対策支援システム伝<br/>送装置、SPDSデータ<br/>表示装置）</td><td>新設</td><td>①<br/>⑤<br/>⑦<br/>⑩</td><td>—</td><td>パラ<br/>メー<br/>タ記<br/>録</td><td>プロセス計算機<br/><br/>記録計</td></tr></table> | 重大事故等対処設備を使用した手段<br>審査基準の要求に適合するための手段 |  |  |  |  | 自主対策設備 |  | 手段 | 機器名称 | 既設<br>新設 | 解釈<br>対応番号 | 備考 | 手段 | 機器名称 | 他チャンネル<br>による計測 | 主要パラメータの他チャ<br>ネルの重要計器 | 既設<br>新設 | ①<br>②<br>⑦<br>⑧ | — | 他チャンネル<br>による計測 | 主要パラメータの他チャ<br>ネルの常用計器 | 代替パラメー<br>タ<br>による推<br>定 | 重要代替計器 | 既設<br>新設 | ①<br>③<br>④<br>⑦<br>⑧<br>⑩ | — | 代替パラメー<br>タ<br>による推<br>定 | 常用代替計器 | 可搬型計測器<br>による計測 | 可搬型計測器 | 新設 | ①<br>⑥<br>⑦ | — | — | — | 代替電源（交<br>流）<br>からの給電 | 常設代替交流電源設備 | 新設 | ①<br>⑥<br>⑦ | — | — | — |  | 可搬型代替交流電源設備 | 新設 | — | — | — | 代替電源（直<br>流）<br>からの給電 | 所内常設蓄電式直<br>流電源設備 | 新設 | ①<br>⑥<br>⑦ | — | — | — |  | 常設代替直流電源設<br>備 | 新設 | — | — | — |  | 可搬型直流電源設備 | 新設 | — | — | — | 代替電源（交<br>流）<br>からの給電 | 常設代替交流電源設<br>備 | 新設 | ①<br>⑥<br>⑦ | — | — | — |  | 可搬型代替交流電源<br>設備 | 新設 | — | — | — |  | — | — | — | — | — | パラメー<br>タ記録 | 安全パラメータ表示シ<br>ステム（SPDS）<br>（データ伝送装置、緊急<br>時対策支援システム伝<br>送装置、SPDSデータ<br>表示装置） | 新設 | ①<br>⑤<br>⑦<br>⑩ | — | パラ<br>メー<br>タ記<br>録 | プロセス計算機<br><br>記録計 | <div>審査基準，基準規則と対処設備との対応表(2／5)</div> <table><tr><th colspan="4">重大事故等対処設備を使用した手段<br/>審査基準の要求に適合するための手段</th><th colspan="6">自主対策</th></tr><tr><th>機能</th><th>機器名称</th><th>既設<br/>新設</th><th>解釈<br/>対応番号</th><th>機能</th><th>機器名称</th><th>常設<br/>可搬</th><th>必要時間内に<br/>使用可能か</th><th>対応可能な人数<br/>で使用可能か</th><th>備考</th></tr><tr><td rowspan="2">他チャンネル<br/>による計測</td><td>主要パラメータの他<br/>チャンネルの重要計<br/>器</td><td>既設<br/>新設</td><td rowspan="2">①<br/>②<br/>⑦<br/>⑧</td><td rowspan="2">他チャンネル<br/>による計測</td><td>主要パラメータの他<br/>チャンネルの常用計<br/>器</td><td>常設</td><td>—</td><td>—</td><td>—</td></tr><tr><td>—</td><td>—</td><td>—</td><td>—</td><td>—</td><td>—</td></tr><tr><td rowspan="2">代替パラメー<br/>タ<br/>による推<br/>定</td><td>重要代替計器</td><td>既設<br/>新設</td><td rowspan="2">①<br/>③<br/>④<br/>⑦<br/>⑧<br/>⑩</td><td rowspan="2">代替パラメー<br/>タ<br/>による推<br/>定</td><td>常用代替計器</td><td>常設</td><td>—</td><td>—</td><td>—</td></tr><tr><td>—</td><td>—</td><td>—</td><td>—</td><td>—</td><td>—</td></tr><tr><td rowspan="2">可搬型計測器<br/>による計測</td><td>可搬型計測器</td><td>新設</td><td rowspan="2">①<br/>⑥<br/>⑦</td><td rowspan="2">—</td><td>—</td><td>—</td><td>—</td><td>—</td><td>—</td></tr><tr><td>—</td><td>—</td><td>—</td><td>—</td><td>—</td><td>—</td></tr><tr><td rowspan="4">代替電源（直<br/>流）<br/>からの給電</td><td>所内常設蓄電式直<br/>流電源設備</td><td>新設</td><td rowspan="4">①<br/>⑥<br/>⑦</td><td rowspan="4">代替電<br/>源（直<br/>流）<br/>からの給電</td><td>直流給電車及び可搬<br/>型代替交流電源設備</td><td>可搬</td><td>—</td><td>—</td><td rowspan="7">手順は<br/>「1.14<br/>電源の確<br/>保に<br/>関する<br/>手順等」<br/>にて整備<br/>する。</td></tr><tr><td>常設代替直流電源設<br/>備</td><td>新設</td><td>—</td><td>—</td><td>—</td><td>—</td></tr><tr><td>可搬型直流電源設備</td><td>新設</td><td>—</td><td>—</td><td>—</td><td>—</td></tr><tr><td>—</td><td>—</td><td>—</td><td>—</td><td>—</td><td>—</td></tr><tr><td rowspan="3">代替電源（交<br/>流）<br/>からの給電</td><td>常設代替交流電源設<br/>備</td><td>新設</td><td rowspan="3">①<br/>⑥<br/>⑦</td><td rowspan="3">—</td><td>—</td><td>—</td><td>—</td><td>—</td></tr><tr><td>可搬型代替交流電源<br/>設備</td><td>新設</td><td>—</td><td>—</td><td>—</td><td>—</td></tr><tr><td>—</td><td>—</td><td>—</td><td>—</td><td>—</td><td>—</td></tr><tr><td rowspan="2">パラメー<br/>タ記録</td><td>安全パラメータ表示<br/>システム（SPDS）<br/>（SPDSデータ収<br/>集サーバ、SPDS伝<br/>送サーバ、SPDSデ<br/>ータ表示装置）</td><td>新設</td><td rowspan="2">①<br/>⑤<br/>⑦<br/>⑩</td><td rowspan="2">パラ<br/>メー<br/>タ記<br/>録</td><td>運転監視用計算機<br/>中央性審査記録計</td><td>常設</td><td>—</td><td>—</td><td rowspan="2">自主対策<br/>とする理<br/>由は本文<br/>参照</td></tr><tr><td>—</td><td>—</td><td>—</td><td>—</td><td>—</td><td>—</td></tr></table> | 重大事故等対処設備を使用した手段<br>審査基準の要求に適合するための手段 |  |  |  | 自主対策 |  |  |  |  |  | 機能 | 機器名称 | 既設<br>新設 | 解釈<br>対応番号 | 機能 | 機器名称 | 常設<br>可搬 | 必要時間内に<br>使用可能か | 対応可能な人数<br>で使用可能か | 備考 | 他チャンネル<br>による計測 | 主要パラメータの他<br>チャンネルの重要計<br>器 | 既設<br>新設 | ①<br>②<br>⑦<br>⑧ | 他チャンネル<br>による計測 | 主要パラメータの他<br>チャンネルの常用計<br>器 | 常設 | — | — | — | — | — | — | — | — | — | 代替パラメー<br>タ<br>による推<br>定 | 重要代替計器 | 既設<br>新設 | ①<br>③<br>④<br>⑦<br>⑧<br>⑩ | 代替パラメー<br>タ<br>による推<br>定 | 常用代替計器 | 常設 | — | — | — | — | — | — | — | — | — | 可搬型計測器<br>による計測 | 可搬型計測器 | 新設 | ①<br>⑥<br>⑦ | — | — | — | — | — | — | — | — | — | — | — | — | 代替電源（直<br>流）<br>からの給電 | 所内常設蓄電式直<br>流電源設備 | 新設 | ①<br>⑥<br>⑦ | 代替電<br>源（直<br>流）<br>からの給電 | 直流給電車及び可搬<br>型代替交流電源設備 | 可搬 | — | — | 手順は<br>「1.14<br>電源の確<br>保に<br>関する<br>手順等」<br>にて整備<br>する。 | 常設代替直流電源設<br>備 | 新設 | — | — | — | — | 可搬型直流電源設備 | 新設 | — | — | — | — | — | — | — | — | — | — | 代替電源（交<br>流）<br>からの給電 | 常設代替交流電源設<br>備 | 新設 | ①<br>⑥<br>⑦ | — | — | — | — | — | 可搬型代替交流電源<br>設備 | 新設 | — | — | — | — | — | — | — | — | — | — | パラメー<br>タ記録 | 安全パラメータ表示<br>システム（SPDS）<br>（SPDSデータ収<br>集サーバ、SPDS伝<br>送サーバ、SPDSデ<br>ータ表示装置） | 新設 | ①<br>⑤<br>⑦<br>⑩ | パラ<br>メー<br>タ記<br>録 | 運転監視用計算機<br>中央性審査記録計 | 常設 | — | — | 自主対策<br>とする理<br>由は本文<br>参照 | — | — | — | — | — | — | ・設備の相違<br>【柏崎 6/7】<br>②，⑤，⑩の相違<br>島根 2 号炉は，運転<br>監視用計算機が自動で<br>帳票印刷するため，中<br>央制御室運転員による<br>帳票印刷の操作手順書<br>の記載なし<br>【東海第二】<br>③の相違 |
| 重大事故等対処設備を使用した手段<br>審査基準の要求に適合するための手段   |  |              |                            | 自主対策                      |                             |                        |                 |                   |  |   |    |      |          |            |    |      |          |                 |                   |    |                 |                         |          |                  |                 |                        |    |   |   |   |   |   |   |   |   |   |                          |        |          |                            |                          |        |    |   |   |   |   |   |   |   |   |   |                     |        |    |             |   |   |   |   |   |   |   |   |   |   |   |   |                       |                 |          |             |                           |                        |    |   |   |  |           |    |   |   |   |   |   |   |   |   |   |   |                       |            |    |             |                           |            |    |   |   |                 |    |   |   |   |   |   |   |   |   |   |   |             |   |          |                  |                     |         |    |   |    |                        |   |   |   |   |   |   |   |   |   |   |   |   |   |  |                                       |  |  |  |  |        |  |    |      |          |            |    |    |      |                 |                        |          |                  |   |                 |                        |                          |        |          |                            |   |                          |        |                 |        |    |             |   |   |   |                       |            |    |             |   |   |   |  |             |    |   |   |   |                       |                   |    |             |   |   |   |  |                |    |   |   |   |  |           |    |   |   |   |                       |                |    |             |   |   |   |  |                 |    |   |   |   |  |   |   |   |   |   |             |  |    |                  |   |                     |                    |  |                                       |  |  |  |      |  |  |  |  |  |    |      |          |            |    |      |          |                 |                   |    |                 |                             |          |                  |                 |                             |    |   |   |   |   |   |   |   |   |   |                          |        |          |                            |                          |        |    |   |   |   |   |   |   |   |   |   |                 |        |    |             |   |   |   |   |   |   |   |   |   |   |   |   |                       |                   |    |             |                           |                        |    |   |   |  |                |    |   |   |   |   |           |    |   |   |   |   |   |   |   |   |   |   |                       |                |    |             |   |   |   |   |   |                 |    |   |   |   |   |   |   |   |   |   |   |             |   |    |                  |                     |                      |    |   |   |                            |   |   |   |   |   |   |  |
| 機能  | 機器名称   | 既設<br>新設     | 解釈<br>対応番号                 | 機能                        | 機器名称                        | 常設<br>可搬               | 必要時間内に<br>使用可能か | 対応可能な人数<br>で使用可能か | 備考   |   |    |      |          |            |    |      |          |                 |                   |    |                 |                         |          |                  |                 |                        |    |   |   |   |   |   |   |   |   |   |                          |        |          |                            |                          |        |    |   |   |   |   |   |   |   |   |   |                     |        |    |             |   |   |   |   |   |   |   |   |   |   |   |   |                       |                 |          |             |                           |                        |    |   |   |  |           |    |   |   |   |   |   |   |   |   |   |   |                       |            |    |             |                           |            |    |   |   |                 |    |   |   |   |   |   |   |   |   |   |   |             |   |          |                  |                     |         |    |   |    |                        |   |   |   |   |   |   |   |   |   |   |   |   |   |  |                                       |  |  |  |  |        |  |    |      |          |            |    |    |      |                 |                        |          |                  |   |                 |                        |                          |        |          |                            |   |                          |        |                 |        |    |             |   |   |   |                       |            |    |             |   |   |   |  |             |    |   |   |   |                       |                   |    |             |   |   |   |  |                |    |   |   |   |  |           |    |   |   |   |                       |                |    |             |   |   |   |  |                 |    |   |   |   |  |   |   |   |   |   |             |  |    |                  |   |                     |                    |  |                                       |  |  |  |      |  |  |  |  |  |    |      |          |            |    |      |          |                 |                   |    |                 |                             |          |                  |                 |                             |    |   |   |   |   |   |   |   |   |   |                          |        |          |                            |                          |        |    |   |   |   |   |   |   |   |   |   |                 |        |    |             |   |   |   |   |   |   |   |   |   |   |   |   |                       |                   |    |             |                           |                        |    |   |   |  |                |    |   |   |   |   |           |    |   |   |   |   |   |   |   |   |   |   |                       |                |    |             |   |   |   |   |   |                 |    |   |   |   |   |   |   |   |   |   |   |             |   |    |                  |                     |                      |    |   |   |                            |   |   |   |   |   |   |  |
| 他チャンネル<br>による計測   | 主要パラメータの他<br>チャンネルの重要計器  | 既設<br>新設     | ①<br>②<br>⑦<br>⑧           | 他チャンネル<br>による計測           | 主要パラメータの他チャ<br>ネルの常用計器      | 常設                     | —               | —                 | —  |   |    |      |          |            |    |      |          |                 |                   |    |                 |                         |          |                  |                 |                        |    |   |   |   |   |   |   |   |   |   |                          |        |          |                            |                          |        |    |   |   |   |   |   |   |   |   |   |                     |        |    |             |   |   |   |   |   |   |   |   |   |   |   |   |                       |                 |          |             |                           |                        |    |   |   |  |           |    |   |   |   |   |   |   |   |   |   |   |                       |            |    |             |                           |            |    |   |   |                 |    |   |   |   |   |   |   |   |   |   |   |             |   |          |                  |                     |         |    |   |    |                        |   |   |   |   |   |   |   |   |   |   |   |   |   |  |                                       |  |  |  |  |        |  |    |      |          |            |    |    |      |                 |                        |          |                  |   |                 |                        |                          |        |          |                            |   |                          |        |                 |        |    |             |   |   |   |                       |            |    |             |   |   |   |  |             |    |   |   |   |                       |                   |    |             |   |   |   |  |                |    |   |   |   |  |           |    |   |   |   |                       |                |    |             |   |   |   |  |                 |    |   |   |   |  |   |   |   |   |   |             |  |    |                  |   |                     |                    |  |                                       |  |  |  |      |  |  |  |  |  |    |      |          |            |    |      |          |                 |                   |    |                 |                             |          |                  |                 |                             |    |   |   |   |   |   |   |   |   |   |                          |        |          |                            |                          |        |    |   |   |   |   |   |   |   |   |   |                 |        |    |             |   |   |   |   |   |   |   |   |   |   |   |   |                       |                   |    |             |                           |                        |    |   |   |  |                |    |   |   |   |   |           |    |   |   |   |   |   |   |   |   |   |   |                       |                |    |             |   |   |   |   |   |                 |    |   |   |   |   |   |   |   |   |   |   |             |   |    |                  |                     |                      |    |   |   |                            |   |   |   |   |   |   |  |
|   | —  | —            |                            |                           | —                           | —                      | —               | —                 |  |   |    |      |          |            |    |      |          |                 |                   |    |                 |                         |          |                  |                 |                        |    |   |   |   |   |   |   |   |   |   |                          |        |          |                            |                          |        |    |   |   |   |   |   |   |   |   |   |                     |        |    |             |   |   |   |   |   |   |   |   |   |   |   |   |                       |                 |          |             |                           |                        |    |   |   |  |           |    |   |   |   |   |   |   |   |   |   |   |                       |            |    |             |                           |            |    |   |   |                 |    |   |   |   |   |   |   |   |   |   |   |             |   |          |                  |                     |         |    |   |    |                        |   |   |   |   |   |   |   |   |   |   |   |   |   |  |                                       |  |  |  |  |        |  |    |      |          |            |    |    |      |                 |                        |          |                  |   |                 |                        |                          |        |          |                            |   |                          |        |                 |        |    |             |   |   |   |                       |            |    |             |   |   |   |  |             |    |   |   |   |                       |                   |    |             |   |   |   |  |                |    |   |   |   |  |           |    |   |   |   |                       |                |    |             |   |   |   |  |                 |    |   |   |   |  |   |   |   |   |   |             |  |    |                  |   |                     |                    |  |                                       |  |  |  |      |  |  |  |  |  |    |      |          |            |    |      |          |                 |                   |    |                 |                             |          |                  |                 |                             |    |   |   |   |   |   |   |   |   |   |                          |        |          |                            |                          |        |    |   |   |   |   |   |   |   |   |   |                 |        |    |             |   |   |   |   |   |   |   |   |   |   |   |   |                       |                   |    |             |                           |                        |    |   |   |  |                |    |   |   |   |   |           |    |   |   |   |   |   |   |   |   |   |   |                       |                |    |             |   |   |   |   |   |                 |    |   |   |   |   |   |   |   |   |   |   |             |   |    |                  |                     |                      |    |   |   |                            |   |   |   |   |   |   |  |
| 代替パラ<br>メータ<br>による推<br>定  | 重要代替計器   | 既設<br>新設     | ①<br>③<br>④<br>⑦<br>⑧<br>⑩ | 代替パラメー<br>タ<br>による推<br>定  | 常用代替計器                      | 常設                     | —               | —                 | —  |   |    |      |          |            |    |      |          |                 |                   |    |                 |                         |          |                  |                 |                        |    |   |   |   |   |   |   |   |   |   |                          |        |          |                            |                          |        |    |   |   |   |   |   |   |   |   |   |                     |        |    |             |   |   |   |   |   |   |   |   |   |   |   |   |                       |                 |          |             |                           |                        |    |   |   |  |           |    |   |   |   |   |   |   |   |   |   |   |                       |            |    |             |                           |            |    |   |   |                 |    |   |   |   |   |   |   |   |   |   |   |             |   |          |                  |                     |         |    |   |    |                        |   |   |   |   |   |   |   |   |   |   |   |   |   |  |                                       |  |  |  |  |        |  |    |      |          |            |    |    |      |                 |                        |          |                  |   |                 |                        |                          |        |          |                            |   |                          |        |                 |        |    |             |   |   |   |                       |            |    |             |   |   |   |  |             |    |   |   |   |                       |                   |    |             |   |   |   |  |                |    |   |   |   |  |           |    |   |   |   |                       |                |    |             |   |   |   |  |                 |    |   |   |   |  |   |   |   |   |   |             |  |    |                  |   |                     |                    |  |                                       |  |  |  |      |  |  |  |  |  |    |      |          |            |    |      |          |                 |                   |    |                 |                             |          |                  |                 |                             |    |   |   |   |   |   |   |   |   |   |                          |        |          |                            |                          |        |    |   |   |   |   |   |   |   |   |   |                 |        |    |             |   |   |   |   |   |   |   |   |   |   |   |   |                       |                   |    |             |                           |                        |    |   |   |  |                |    |   |   |   |   |           |    |   |   |   |   |   |   |   |   |   |   |                       |                |    |             |   |   |   |   |   |                 |    |   |   |   |   |   |   |   |   |   |   |             |   |    |                  |                     |                      |    |   |   |                            |   |   |   |   |   |   |  |
|   | —  | —            |                            |                           | —                           | —                      | —               | —                 |  |   |    |      |          |            |    |      |          |                 |                   |    |                 |                         |          |                  |                 |                        |    |   |   |   |   |   |   |   |   |   |                          |        |          |                            |                          |        |    |   |   |   |   |   |   |   |   |   |                     |        |    |             |   |   |   |   |   |   |   |   |   |   |   |   |                       |                 |          |             |                           |                        |    |   |   |  |           |    |   |   |   |   |   |   |   |   |   |   |                       |            |    |             |                           |            |    |   |   |                 |    |   |   |   |   |   |   |   |   |   |   |             |   |          |                  |                     |         |    |   |    |                        |   |   |   |   |   |   |   |   |   |   |   |   |   |  |                                       |  |  |  |  |        |  |    |      |          |            |    |    |      |                 |                        |          |                  |   |                 |                        |                          |        |          |                            |   |                          |        |                 |        |    |             |   |   |   |                       |            |    |             |   |   |   |  |             |    |   |   |   |                       |                   |    |             |   |   |   |  |                |    |   |   |   |  |           |    |   |   |   |                       |                |    |             |   |   |   |  |                 |    |   |   |   |  |   |   |   |   |   |             |  |    |                  |   |                     |                    |  |                                       |  |  |  |      |  |  |  |  |  |    |      |          |            |    |      |          |                 |                   |    |                 |                             |          |                  |                 |                             |    |   |   |   |   |   |   |   |   |   |                          |        |          |                            |                          |        |    |   |   |   |   |   |   |   |   |   |                 |        |    |             |   |   |   |   |   |   |   |   |   |   |   |   |                       |                   |    |             |                           |                        |    |   |   |  |                |    |   |   |   |   |           |    |   |   |   |   |   |   |   |   |   |   |                       |                |    |             |   |   |   |   |   |                 |    |   |   |   |   |   |   |   |   |   |   |             |   |    |                  |                     |                      |    |   |   |                            |   |   |   |   |   |   |  |
| 可搬型計測<br>器<br>による計測   | 可搬型計測器   | 新設           | ①<br>⑥<br>⑦                | —                         | —                           | —                      | —               | —                 | —  |   |    |      |          |            |    |      |          |                 |                   |    |                 |                         |          |                  |                 |                        |    |   |   |   |   |   |   |   |   |   |                          |        |          |                            |                          |        |    |   |   |   |   |   |   |   |   |   |                     |        |    |             |   |   |   |   |   |   |   |   |   |   |   |   |                       |                 |          |             |                           |                        |    |   |   |  |           |    |   |   |   |   |   |   |   |   |   |   |                       |            |    |             |                           |            |    |   |   |                 |    |   |   |   |   |   |   |   |   |   |   |             |   |          |                  |                     |         |    |   |    |                        |   |   |   |   |   |   |   |   |   |   |   |   |   |  |                                       |  |  |  |  |        |  |    |      |          |            |    |    |      |                 |                        |          |                  |   |                 |                        |                          |        |          |                            |   |                          |        |                 |        |    |             |   |   |   |                       |            |    |             |   |   |   |  |             |    |   |   |   |                       |                   |    |             |   |   |   |  |                |    |   |   |   |  |           |    |   |   |   |                       |                |    |             |   |   |   |  |                 |    |   |   |   |  |   |   |   |   |   |             |  |    |                  |   |                     |                    |  |                                       |  |  |  |      |  |  |  |  |  |    |      |          |            |    |      |          |                 |                   |    |                 |                             |          |                  |                 |                             |    |   |   |   |   |   |   |   |   |   |                          |        |          |                            |                          |        |    |   |   |   |   |   |   |   |   |   |                 |        |    |             |   |   |   |   |   |   |   |   |   |   |   |   |                       |                   |    |             |                           |                        |    |   |   |  |                |    |   |   |   |   |           |    |   |   |   |   |   |   |   |   |   |   |                       |                |    |             |   |   |   |   |   |                 |    |   |   |   |   |   |   |   |   |   |   |             |   |    |                  |                     |                      |    |   |   |                            |   |   |   |   |   |   |  |
|   | —  | —            |                            |                           | —                           | —                      | —               | —                 |  |   |    |      |          |            |    |      |          |                 |                   |    |                 |                         |          |                  |                 |                        |    |   |   |   |   |   |   |   |   |   |                          |        |          |                            |                          |        |    |   |   |   |   |   |   |   |   |   |                     |        |    |             |   |   |   |   |   |   |   |   |   |   |   |   |                       |                 |          |             |                           |                        |    |   |   |  |           |    |   |   |   |   |   |   |   |   |   |   |                       |            |    |             |                           |            |    |   |   |                 |    |   |   |   |   |   |   |   |   |   |   |             |   |          |                  |                     |         |    |   |    |                        |   |   |   |   |   |   |   |   |   |   |   |   |   |  |                                       |  |  |  |  |        |  |    |      |          |            |    |    |      |                 |                        |          |                  |   |                 |                        |                          |        |          |                            |   |                          |        |                 |        |    |             |   |   |   |                       |            |    |             |   |   |   |  |             |    |   |   |   |                       |                   |    |             |   |   |   |  |                |    |   |   |   |  |           |    |   |   |   |                       |                |    |             |   |   |   |  |                 |    |   |   |   |  |   |   |   |   |   |             |  |    |                  |   |                     |                    |  |                                       |  |  |  |      |  |  |  |  |  |    |      |          |            |    |      |          |                 |                   |    |                 |                             |          |                  |                 |                             |    |   |   |   |   |   |   |   |   |   |                          |        |          |                            |                          |        |    |   |   |   |   |   |   |   |   |   |                 |        |    |             |   |   |   |   |   |   |   |   |   |   |   |   |                       |                   |    |             |                           |                        |    |   |   |  |                |    |   |   |   |   |           |    |   |   |   |   |   |   |   |   |   |   |                       |                |    |             |   |   |   |   |   |                 |    |   |   |   |   |   |   |   |   |   |   |             |   |    |                  |                     |                      |    |   |   |                            |   |   |   |   |   |   |  |
| 代替電源（直<br>流）<br>からの給電   | 所内蓄電式直流電源設<br>備  | 既設<br>新設     | ①<br>⑥<br>⑦                | 代替電<br>源（直<br>流）<br>からの給電 | 直流給電車及び<br>可搬型代替交流電源設備      | 可搬                     | —               | —                 | 手順は「1.14<br>電源の確保に<br>関する手順<br>等」にて整備<br>する。             |   |    |      |          |            |    |      |          |                 |                   |    |                 |                         |          |                  |                 |                        |    |   |   |   |   |   |   |   |   |   |                          |        |          |                            |                          |        |    |   |   |   |   |   |   |   |   |   |                     |        |    |             |   |   |   |   |   |   |   |   |   |   |   |   |                       |                 |          |             |                           |                        |    |   |   |  |           |    |   |   |   |   |   |   |   |   |   |   |                       |            |    |             |                           |            |    |   |   |                 |    |   |   |   |   |   |   |   |   |   |   |             |   |          |                  |                     |         |    |   |    |                        |   |   |   |   |   |   |   |   |   |   |   |   |   |  |                                       |  |  |  |  |        |  |    |      |          |            |    |    |      |                 |                        |          |                  |   |                 |                        |                          |        |          |                            |   |                          |        |                 |        |    |             |   |   |   |                       |            |    |             |   |   |   |  |             |    |   |   |   |                       |                   |    |             |   |   |   |  |                |    |   |   |   |  |           |    |   |   |   |                       |                |    |             |   |   |   |  |                 |    |   |   |   |  |   |   |   |   |   |             |  |    |                  |   |                     |                    |  |                                       |  |  |  |      |  |  |  |  |  |    |      |          |            |    |      |          |                 |                   |    |                 |                             |          |                  |                 |                             |    |   |   |   |   |   |   |   |   |   |                          |        |          |                            |                          |        |    |   |   |   |   |   |   |   |   |   |                 |        |    |             |   |   |   |   |   |   |   |   |   |   |   |   |                       |                   |    |             |                           |                        |    |   |   |  |                |    |   |   |   |   |           |    |   |   |   |   |   |   |   |   |   |   |                       |                |    |             |   |   |   |   |   |                 |    |   |   |   |   |   |   |   |   |   |   |             |   |    |                  |                     |                      |    |   |   |                            |   |   |   |   |   |   |  |
|   | 可搬型直流電源設備  | 新設           |                            |                           | —                           | —                      | —               | —                 |  |   |    |      |          |            |    |      |          |                 |                   |    |                 |                         |          |                  |                 |                        |    |   |   |   |   |   |   |   |   |   |                          |        |          |                            |                          |        |    |   |   |   |   |   |   |   |   |   |                     |        |    |             |   |   |   |   |   |   |   |   |   |   |   |   |                       |                 |          |             |                           |                        |    |   |   |  |           |    |   |   |   |   |   |   |   |   |   |   |                       |            |    |             |                           |            |    |   |   |                 |    |   |   |   |   |   |   |   |   |   |   |             |   |          |                  |                     |         |    |   |    |                        |   |   |   |   |   |   |   |   |   |   |   |   |   |  |                                       |  |  |  |  |        |  |    |      |          |            |    |    |      |                 |                        |          |                  |   |                 |                        |                          |        |          |                            |   |                          |        |                 |        |    |             |   |   |   |                       |            |    |             |   |   |   |  |             |    |   |   |   |                       |                   |    |             |   |   |   |  |                |    |   |   |   |  |           |    |   |   |   |                       |                |    |             |   |   |   |  |                 |    |   |   |   |  |   |   |   |   |   |             |  |    |                  |   |                     |                    |  |                                       |  |  |  |      |  |  |  |  |  |    |      |          |            |    |      |          |                 |                   |    |                 |                             |          |                  |                 |                             |    |   |   |   |   |   |   |   |   |   |                          |        |          |                            |                          |        |    |   |   |   |   |   |   |   |   |   |                 |        |    |             |   |   |   |   |   |   |   |   |   |   |   |   |                       |                   |    |             |                           |                        |    |   |   |  |                |    |   |   |   |   |           |    |   |   |   |   |   |   |   |   |   |   |                       |                |    |             |   |   |   |   |   |                 |    |   |   |   |   |   |   |   |   |   |   |             |   |    |                  |                     |                      |    |   |   |                            |   |   |   |   |   |   |  |
|   | —  | —            |                            |                           | —                           | —                      | —               | —                 |  |   |    |      |          |            |    |      |          |                 |                   |    |                 |                         |          |                  |                 |                        |    |   |   |   |   |   |   |   |   |   |                          |        |          |                            |                          |        |    |   |   |   |   |   |   |   |   |   |                     |        |    |             |   |   |   |   |   |   |   |   |   |   |   |   |                       |                 |          |             |                           |                        |    |   |   |  |           |    |   |   |   |   |   |   |   |   |   |   |                       |            |    |             |                           |            |    |   |   |                 |    |   |   |   |   |   |   |   |   |   |   |             |   |          |                  |                     |         |    |   |    |                        |   |   |   |   |   |   |   |   |   |   |   |   |   |  |                                       |  |  |  |  |        |  |    |      |          |            |    |    |      |                 |                        |          |                  |   |                 |                        |                          |        |          |                            |   |                          |        |                 |        |    |             |   |   |   |                       |            |    |             |   |   |   |  |             |    |   |   |   |                       |                   |    |             |   |   |   |  |                |    |   |   |   |  |           |    |   |   |   |                       |                |    |             |   |   |   |  |                 |    |   |   |   |  |   |   |   |   |   |             |  |    |                  |   |                     |                    |  |                                       |  |  |  |      |  |  |  |  |  |    |      |          |            |    |      |          |                 |                   |    |                 |                             |          |                  |                 |                             |    |   |   |   |   |   |   |   |   |   |                          |        |          |                            |                          |        |    |   |   |   |   |   |   |   |   |   |                 |        |    |             |   |   |   |   |   |   |   |   |   |   |   |   |                       |                   |    |             |                           |                        |    |   |   |  |                |    |   |   |   |   |           |    |   |   |   |   |   |   |   |   |   |   |                       |                |    |             |   |   |   |   |   |                 |    |   |   |   |   |   |   |   |   |   |   |             |   |    |                  |                     |                      |    |   |   |                            |   |   |   |   |   |   |  |
| 代替電源（交<br>流）<br>からの給電   | 常設代替交流電源設備   | 新設           | ①<br>⑥<br>⑦                | 代替電<br>源（交<br>流）<br>からの給電 | 第二代替交流電源設備                  | 常設                     | —               | —                 |  |   |    |      |          |            |    |      |          |                 |                   |    |                 |                         |          |                  |                 |                        |    |   |   |   |   |   |   |   |   |   |                          |        |          |                            |                          |        |    |   |   |   |   |   |   |   |   |   |                     |        |    |             |   |   |   |   |   |   |   |   |   |   |   |   |                       |                 |          |             |                           |                        |    |   |   |  |           |    |   |   |   |   |   |   |   |   |   |   |                       |            |    |             |                           |            |    |   |   |                 |    |   |   |   |   |   |   |   |   |   |   |             |   |          |                  |                     |         |    |   |    |                        |   |   |   |   |   |   |   |   |   |   |   |   |   |  |                                       |  |  |  |  |        |  |    |      |          |            |    |    |      |                 |                        |          |                  |   |                 |                        |                          |        |          |                            |   |                          |        |                 |        |    |             |   |   |   |                       |            |    |             |   |   |   |  |             |    |   |   |   |                       |                   |    |             |   |   |   |  |                |    |   |   |   |  |           |    |   |   |   |                       |                |    |             |   |   |   |  |                 |    |   |   |   |  |   |   |   |   |   |             |  |    |                  |   |                     |                    |  |                                       |  |  |  |      |  |  |  |  |  |    |      |          |            |    |      |          |                 |                   |    |                 |                             |          |                  |                 |                             |    |   |   |   |   |   |   |   |   |   |                          |        |          |                            |                          |        |    |   |   |   |   |   |   |   |   |   |                 |        |    |             |   |   |   |   |   |   |   |   |   |   |   |   |                       |                   |    |             |                           |                        |    |   |   |  |                |    |   |   |   |   |           |    |   |   |   |   |   |   |   |   |   |   |                       |                |    |             |   |   |   |   |   |                 |    |   |   |   |   |   |   |   |   |   |   |             |   |    |                  |                     |                      |    |   |   |                            |   |   |   |   |   |   |  |
|   | 可搬型代替交流電源設<br>備  | 新設           |                            |                           | —                           | —                      | —               | —                 |  |   |    |      |          |            |    |      |          |                 |                   |    |                 |                         |          |                  |                 |                        |    |   |   |   |   |   |   |   |   |   |                          |        |          |                            |                          |        |    |   |   |   |   |   |   |   |   |   |                     |        |    |             |   |   |   |   |   |   |   |   |   |   |   |   |                       |                 |          |             |                           |                        |    |   |   |  |           |    |   |   |   |   |   |   |   |   |   |   |                       |            |    |             |                           |            |    |   |   |                 |    |   |   |   |   |   |   |   |   |   |   |             |   |          |                  |                     |         |    |   |    |                        |   |   |   |   |   |   |   |   |   |   |   |   |   |  |                                       |  |  |  |  |        |  |    |      |          |            |    |    |      |                 |                        |          |                  |   |                 |                        |                          |        |          |                            |   |                          |        |                 |        |    |             |   |   |   |                       |            |    |             |   |   |   |  |             |    |   |   |   |                       |                   |    |             |   |   |   |  |                |    |   |   |   |  |           |    |   |   |   |                       |                |    |             |   |   |   |  |                 |    |   |   |   |  |   |   |   |   |   |             |  |    |                  |   |                     |                    |  |                                       |  |  |  |      |  |  |  |  |  |    |      |          |            |    |      |          |                 |                   |    |                 |                             |          |                  |                 |                             |    |   |   |   |   |   |   |   |   |   |                          |        |          |                            |                          |        |    |   |   |   |   |   |   |   |   |   |                 |        |    |             |   |   |   |   |   |   |   |   |   |   |   |   |                       |                   |    |             |                           |                        |    |   |   |  |                |    |   |   |   |   |           |    |   |   |   |   |   |   |   |   |   |   |                       |                |    |             |   |   |   |   |   |                 |    |   |   |   |   |   |   |   |   |   |   |             |   |    |                  |                     |                      |    |   |   |                            |   |   |   |   |   |   |  |
|   | —  | —            |                            |                           | —                           | —                      | —               | —                 |  |   |    |      |          |            |    |      |          |                 |                   |    |                 |                         |          |                  |                 |                        |    |   |   |   |   |   |   |   |   |   |                          |        |          |                            |                          |        |    |   |   |   |   |   |   |   |   |   |                     |        |    |             |   |   |   |   |   |   |   |   |   |   |   |   |                       |                 |          |             |                           |                        |    |   |   |  |           |    |   |   |   |   |   |   |   |   |   |   |                       |            |    |             |                           |            |    |   |   |                 |    |   |   |   |   |   |   |   |   |   |   |             |   |          |                  |                     |         |    |   |    |                        |   |   |   |   |   |   |   |   |   |   |   |   |   |  |                                       |  |  |  |  |        |  |    |      |          |            |    |    |      |                 |                        |          |                  |   |                 |                        |                          |        |          |                            |   |                          |        |                 |        |    |             |   |   |   |                       |            |    |             |   |   |   |  |             |    |   |   |   |                       |                   |    |             |   |   |   |  |                |    |   |   |   |  |           |    |   |   |   |                       |                |    |             |   |   |   |  |                 |    |   |   |   |  |   |   |   |   |   |             |  |    |                  |   |                     |                    |  |                                       |  |  |  |      |  |  |  |  |  |    |      |          |            |    |      |          |                 |                   |    |                 |                             |          |                  |                 |                             |    |   |   |   |   |   |   |   |   |   |                          |        |          |                            |                          |        |    |   |   |   |   |   |   |   |   |   |                 |        |    |             |   |   |   |   |   |   |   |   |   |   |   |   |                       |                   |    |             |                           |                        |    |   |   |  |                |    |   |   |   |   |           |    |   |   |   |   |   |   |   |   |   |   |                       |                |    |             |   |   |   |   |   |                 |    |   |   |   |   |   |   |   |   |   |   |             |   |    |                  |                     |                      |    |   |   |                            |   |   |   |   |   |   |  |
| パラメー<br>タ記録   | 安全パラメータ表示シ<br>ステム（SPDS）（デー<br>タ伝送装置、緊急時対<br>策支援システム伝送装<br>置、SPDS表示装置）        | 既設<br>新設     | ①<br>⑤<br>⑦<br>⑩           | パラ<br>メー<br>タ記<br>録       | プロセス計算機                     | 常設                     | —               | 1名                | 自主対策とす<br>る理由は本文<br>参照                                   |   |    |      |          |            |    |      |          |                 |                   |    |                 |                         |          |                  |                 |                        |    |   |   |   |   |   |   |   |   |   |                          |        |          |                            |                          |        |    |   |   |   |   |   |   |   |   |   |                     |        |    |             |   |   |   |   |   |   |   |   |   |   |   |   |                       |                 |          |             |                           |                        |    |   |   |  |           |    |   |   |   |   |   |   |   |   |   |   |                       |            |    |             |                           |            |    |   |   |                 |    |   |   |   |   |   |   |   |   |   |   |             |   |          |                  |                     |         |    |   |    |                        |   |   |   |   |   |   |   |   |   |   |   |   |   |  |                                       |  |  |  |  |        |  |    |      |          |            |    |    |      |                 |                        |          |                  |   |                 |                        |                          |        |          |                            |   |                          |        |                 |        |    |             |   |   |   |                       |            |    |             |   |   |   |  |             |    |   |   |   |                       |                   |    |             |   |   |   |  |                |    |   |   |   |  |           |    |   |   |   |                       |                |    |             |   |   |   |  |                 |    |   |   |   |  |   |   |   |   |   |             |  |    |                  |   |                     |                    |  |                                       |  |  |  |      |  |  |  |  |  |    |      |          |            |    |      |          |                 |                   |    |                 |                             |          |                  |                 |                             |    |   |   |   |   |   |   |   |   |   |                          |        |          |                            |                          |        |    |   |   |   |   |   |   |   |   |   |                 |        |    |             |   |   |   |   |   |   |   |   |   |   |   |   |                       |                   |    |             |                           |                        |    |   |   |  |                |    |   |   |   |   |           |    |   |   |   |   |   |   |   |   |   |   |                       |                |    |             |   |   |   |   |   |                 |    |   |   |   |   |   |   |   |   |   |   |             |   |    |                  |                     |                      |    |   |   |                            |   |   |   |   |   |   |  |
|   | —  | —            |                            |                           | —                           | —                      | —               | —                 |  |   |    |      |          |            |    |      |          |                 |                   |    |                 |                         |          |                  |                 |                        |    |   |   |   |   |   |   |   |   |   |                          |        |          |                            |                          |        |    |   |   |   |   |   |   |   |   |   |                     |        |    |             |   |   |   |   |   |   |   |   |   |   |   |   |                       |                 |          |             |                           |                        |    |   |   |  |           |    |   |   |   |   |   |   |   |   |   |   |                       |            |    |             |                           |            |    |   |   |                 |    |   |   |   |   |   |   |   |   |   |   |             |   |          |                  |                     |         |    |   |    |                        |   |   |   |   |   |   |   |   |   |   |   |   |   |  |                                       |  |  |  |  |        |  |    |      |          |            |    |    |      |                 |                        |          |                  |   |                 |                        |                          |        |          |                            |   |                          |        |                 |        |    |             |   |   |   |                       |            |    |             |   |   |   |  |             |    |   |   |   |                       |                   |    |             |   |   |   |  |                |    |   |   |   |  |           |    |   |   |   |                       |                |    |             |   |   |   |  |                 |    |   |   |   |  |   |   |   |   |   |             |  |    |                  |   |                     |                    |  |                                       |  |  |  |      |  |  |  |  |  |    |      |          |            |    |      |          |                 |                   |    |                 |                             |          |                  |                 |                             |    |   |   |   |   |   |   |   |   |   |                          |        |          |                            |                          |        |    |   |   |   |   |   |   |   |   |   |                 |        |    |             |   |   |   |   |   |   |   |   |   |   |   |   |                       |                   |    |             |                           |                        |    |   |   |  |                |    |   |   |   |   |           |    |   |   |   |   |   |   |   |   |   |   |                       |                |    |             |   |   |   |   |   |                 |    |   |   |   |   |   |   |   |   |   |   |             |   |    |                  |                     |                      |    |   |   |                            |   |   |   |   |   |   |  |
|   | —  | —            |                            |                           | —                           | —                      | —               | —                 |  | — |    |      |          |            |    |      |          |                 |                   |    |                 |                         |          |                  |                 |                        |    |   |   |   |   |   |   |   |   |   |                          |        |          |                            |                          |        |    |   |   |   |   |   |   |   |   |   |                     |        |    |             |   |   |   |   |   |   |   |   |   |   |   |   |                       |                 |          |             |                           |                        |    |   |   |  |           |    |   |   |   |   |   |   |   |   |   |   |                       |            |    |             |                           |            |    |   |   |                 |    |   |   |   |   |   |   |   |   |   |   |             |   |          |                  |                     |         |    |   |    |                        |   |   |   |   |   |   |   |   |   |   |   |   |   |  |                                       |  |  |  |  |        |  |    |      |          |            |    |    |      |                 |                        |          |                  |   |                 |                        |                          |        |          |                            |   |                          |        |                 |        |    |             |   |   |   |                       |            |    |             |   |   |   |  |             |    |   |   |   |                       |                   |    |             |   |   |   |  |                |    |   |   |   |  |           |    |   |   |   |                       |                |    |             |   |   |   |  |                 |    |   |   |   |  |   |   |   |   |   |             |  |    |                  |   |                     |                    |  |                                       |  |  |  |      |  |  |  |  |  |    |      |          |            |    |      |          |                 |                   |    |                 |                             |          |                  |                 |                             |    |   |   |   |   |   |   |   |   |   |                          |        |          |                            |                          |        |    |   |   |   |   |   |   |   |   |   |                 |        |    |             |   |   |   |   |   |   |   |   |   |   |   |   |                       |                   |    |             |                           |                        |    |   |   |  |                |    |   |   |   |   |           |    |   |   |   |   |   |   |   |   |   |   |                       |                |    |             |   |   |   |   |   |                 |    |   |   |   |   |   |   |   |   |   |   |             |   |    |                  |                     |                      |    |   |   |                            |   |   |   |   |   |   |  |
| 重大事故等対処設備を使用した手段<br>審査基準の要求に適合するための手段   |  |              |                            |                           | 自主対策設備                      |                        |                 |                   |  |   |    |      |          |            |    |      |          |                 |                   |    |                 |                         |          |                  |                 |                        |    |   |   |   |   |   |   |   |   |   |                          |        |          |                            |                          |        |    |   |   |   |   |   |   |   |   |   |                     |        |    |             |   |   |   |   |   |   |   |   |   |   |   |   |                       |                 |          |             |                           |                        |    |   |   |  |           |    |   |   |   |   |   |   |   |   |   |   |                       |            |    |             |                           |            |    |   |   |                 |    |   |   |   |   |   |   |   |   |   |   |             |   |          |                  |                     |         |    |   |    |                        |   |   |   |   |   |   |   |   |   |   |   |   |   |  |                                       |  |  |  |  |        |  |    |      |          |            |    |    |      |                 |                        |          |                  |   |                 |                        |                          |        |          |                            |   |                          |        |                 |        |    |             |   |   |   |                       |            |    |             |   |   |   |  |             |    |   |   |   |                       |                   |    |             |   |   |   |  |                |    |   |   |   |  |           |    |   |   |   |                       |                |    |             |   |   |   |  |                 |    |   |   |   |  |   |   |   |   |   |             |  |    |                  |   |                     |                    |  |                                       |  |  |  |      |  |  |  |  |  |    |      |          |            |    |      |          |                 |                   |    |                 |                             |          |                  |                 |                             |    |   |   |   |   |   |   |   |   |   |                          |        |          |                            |                          |        |    |   |   |   |   |   |   |   |   |   |                 |        |    |             |   |   |   |   |   |   |   |   |   |   |   |   |                       |                   |    |             |                           |                        |    |   |   |  |                |    |   |   |   |   |           |    |   |   |   |   |   |   |   |   |   |   |                       |                |    |             |   |   |   |   |   |                 |    |   |   |   |   |   |   |   |   |   |   |             |   |    |                  |                     |                      |    |   |   |                            |   |   |   |   |   |   |  |
| 手段  | 機器名称   | 既設<br>新設     | 解釈<br>対応番号                 | 備考                        | 手段                          | 機器名称                   |                 |                   |  |   |    |      |          |            |    |      |          |                 |                   |    |                 |                         |          |                  |                 |                        |    |   |   |   |   |   |   |   |   |   |                          |        |          |                            |                          |        |    |   |   |   |   |   |   |   |   |   |                     |        |    |             |   |   |   |   |   |   |   |   |   |   |   |   |                       |                 |          |             |                           |                        |    |   |   |  |           |    |   |   |   |   |   |   |   |   |   |   |                       |            |    |             |                           |            |    |   |   |                 |    |   |   |   |   |   |   |   |   |   |   |             |   |          |                  |                     |         |    |   |    |                        |   |   |   |   |   |   |   |   |   |   |   |   |   |  |                                       |  |  |  |  |        |  |    |      |          |            |    |    |      |                 |                        |          |                  |   |                 |                        |                          |        |          |                            |   |                          |        |                 |        |    |             |   |   |   |                       |            |    |             |   |   |   |  |             |    |   |   |   |                       |                   |    |             |   |   |   |  |                |    |   |   |   |  |           |    |   |   |   |                       |                |    |             |   |   |   |  |                 |    |   |   |   |  |   |   |   |   |   |             |  |    |                  |   |                     |                    |  |                                       |  |  |  |      |  |  |  |  |  |    |      |          |            |    |      |          |                 |                   |    |                 |                             |          |                  |                 |                             |    |   |   |   |   |   |   |   |   |   |                          |        |          |                            |                          |        |    |   |   |   |   |   |   |   |   |   |                 |        |    |             |   |   |   |   |   |   |   |   |   |   |   |   |                       |                   |    |             |                           |                        |    |   |   |  |                |    |   |   |   |   |           |    |   |   |   |   |   |   |   |   |   |   |                       |                |    |             |   |   |   |   |   |                 |    |   |   |   |   |   |   |   |   |   |   |             |   |    |                  |                     |                      |    |   |   |                            |   |   |   |   |   |   |  |
| 他チャンネル<br>による計測   | 主要パラメータの他チャ<br>ネルの重要計器   | 既設<br>新設     | ①<br>②<br>⑦<br>⑧           | —                         | 他チャンネル<br>による計測             | 主要パラメータの他チャ<br>ネルの常用計器 |                 |                   |  |   |    |      |          |            |    |      |          |                 |                   |    |                 |                         |          |                  |                 |                        |    |   |   |   |   |   |   |   |   |   |                          |        |          |                            |                          |        |    |   |   |   |   |   |   |   |   |   |                     |        |    |             |   |   |   |   |   |   |   |   |   |   |   |   |                       |                 |          |             |                           |                        |    |   |   |  |           |    |   |   |   |   |   |   |   |   |   |   |                       |            |    |             |                           |            |    |   |   |                 |    |   |   |   |   |   |   |   |   |   |   |             |   |          |                  |                     |         |    |   |    |                        |   |   |   |   |   |   |   |   |   |   |   |   |   |  |                                       |  |  |  |  |        |  |    |      |          |            |    |    |      |                 |                        |          |                  |   |                 |                        |                          |        |          |                            |   |                          |        |                 |        |    |             |   |   |   |                       |            |    |             |   |   |   |  |             |    |   |   |   |                       |                   |    |             |   |   |   |  |                |    |   |   |   |  |           |    |   |   |   |                       |                |    |             |   |   |   |  |                 |    |   |   |   |  |   |   |   |   |   |             |  |    |                  |   |                     |                    |  |                                       |  |  |  |      |  |  |  |  |  |    |      |          |            |    |      |          |                 |                   |    |                 |                             |          |                  |                 |                             |    |   |   |   |   |   |   |   |   |   |                          |        |          |                            |                          |        |    |   |   |   |   |   |   |   |   |   |                 |        |    |             |   |   |   |   |   |   |   |   |   |   |   |   |                       |                   |    |             |                           |                        |    |   |   |  |                |    |   |   |   |   |           |    |   |   |   |   |   |   |   |   |   |   |                       |                |    |             |   |   |   |   |   |                 |    |   |   |   |   |   |   |   |   |   |   |             |   |    |                  |                     |                      |    |   |   |                            |   |   |   |   |   |   |  |
| 代替パラメー<br>タ<br>による推<br>定  | 重要代替計器   | 既設<br>新設     | ①<br>③<br>④<br>⑦<br>⑧<br>⑩ | —                         | 代替パラメー<br>タ<br>による推<br>定    | 常用代替計器                 |                 |                   |  |   |    |      |          |            |    |      |          |                 |                   |    |                 |                         |          |                  |                 |                        |    |   |   |   |   |   |   |   |   |   |                          |        |          |                            |                          |        |    |   |   |   |   |   |   |   |   |   |                     |        |    |             |   |   |   |   |   |   |   |   |   |   |   |   |                       |                 |          |             |                           |                        |    |   |   |  |           |    |   |   |   |   |   |   |   |   |   |   |                       |            |    |             |                           |            |    |   |   |                 |    |   |   |   |   |   |   |   |   |   |   |             |   |          |                  |                     |         |    |   |    |                        |   |   |   |   |   |   |   |   |   |   |   |   |   |  |                                       |  |  |  |  |        |  |    |      |          |            |    |    |      |                 |                        |          |                  |   |                 |                        |                          |        |          |                            |   |                          |        |                 |        |    |             |   |   |   |                       |            |    |             |   |   |   |  |             |    |   |   |   |                       |                   |    |             |   |   |   |  |                |    |   |   |   |  |           |    |   |   |   |                       |                |    |             |   |   |   |  |                 |    |   |   |   |  |   |   |   |   |   |             |  |    |                  |   |                     |                    |  |                                       |  |  |  |      |  |  |  |  |  |    |      |          |            |    |      |          |                 |                   |    |                 |                             |          |                  |                 |                             |    |   |   |   |   |   |   |   |   |   |                          |        |          |                            |                          |        |    |   |   |   |   |   |   |   |   |   |                 |        |    |             |   |   |   |   |   |   |   |   |   |   |   |   |                       |                   |    |             |                           |                        |    |   |   |  |                |    |   |   |   |   |           |    |   |   |   |   |   |   |   |   |   |   |                       |                |    |             |   |   |   |   |   |                 |    |   |   |   |   |   |   |   |   |   |   |             |   |    |                  |                     |                      |    |   |   |                            |   |   |   |   |   |   |  |
| 可搬型計測器<br>による計測   | 可搬型計測器   | 新設           | ①<br>⑥<br>⑦                | —                         | —                           | —                      |                 |                   |  |   |    |      |          |            |    |      |          |                 |                   |    |                 |                         |          |                  |                 |                        |    |   |   |   |   |   |   |   |   |   |                          |        |          |                            |                          |        |    |   |   |   |   |   |   |   |   |   |                     |        |    |             |   |   |   |   |   |   |   |   |   |   |   |   |                       |                 |          |             |                           |                        |    |   |   |  |           |    |   |   |   |   |   |   |   |   |   |   |                       |            |    |             |                           |            |    |   |   |                 |    |   |   |   |   |   |   |   |   |   |   |             |   |          |                  |                     |         |    |   |    |                        |   |   |   |   |   |   |   |   |   |   |   |   |   |  |                                       |  |  |  |  |        |  |    |      |          |            |    |    |      |                 |                        |          |                  |   |                 |                        |                          |        |          |                            |   |                          |        |                 |        |    |             |   |   |   |                       |            |    |             |   |   |   |  |             |    |   |   |   |                       |                   |    |             |   |   |   |  |                |    |   |   |   |  |           |    |   |   |   |                       |                |    |             |   |   |   |  |                 |    |   |   |   |  |   |   |   |   |   |             |  |    |                  |   |                     |                    |  |                                       |  |  |  |      |  |  |  |  |  |    |      |          |            |    |      |          |                 |                   |    |                 |                             |          |                  |                 |                             |    |   |   |   |   |   |   |   |   |   |                          |        |          |                            |                          |        |    |   |   |   |   |   |   |   |   |   |                 |        |    |             |   |   |   |   |   |   |   |   |   |   |   |   |                       |                   |    |             |                           |                        |    |   |   |  |                |    |   |   |   |   |           |    |   |   |   |   |   |   |   |   |   |   |                       |                |    |             |   |   |   |   |   |                 |    |   |   |   |   |   |   |   |   |   |   |             |   |    |                  |                     |                      |    |   |   |                            |   |   |   |   |   |   |  |
| 代替電源（交<br>流）<br>からの給電   | 常設代替交流電源設備   | 新設           | ①<br>⑥<br>⑦                | —                         | —                           | —                      |                 |                   |  |   |    |      |          |            |    |      |          |                 |                   |    |                 |                         |          |                  |                 |                        |    |   |   |   |   |   |   |   |   |   |                          |        |          |                            |                          |        |    |   |   |   |   |   |   |   |   |   |                     |        |    |             |   |   |   |   |   |   |   |   |   |   |   |   |                       |                 |          |             |                           |                        |    |   |   |  |           |    |   |   |   |   |   |   |   |   |   |   |                       |            |    |             |                           |            |    |   |   |                 |    |   |   |   |   |   |   |   |   |   |   |             |   |          |                  |                     |         |    |   |    |                        |   |   |   |   |   |   |   |   |   |   |   |   |   |  |                                       |  |  |  |  |        |  |    |      |          |            |    |    |      |                 |                        |          |                  |   |                 |                        |                          |        |          |                            |   |                          |        |                 |        |    |             |   |   |   |                       |            |    |             |   |   |   |  |             |    |   |   |   |                       |                   |    |             |   |   |   |  |                |    |   |   |   |  |           |    |   |   |   |                       |                |    |             |   |   |   |  |                 |    |   |   |   |  |   |   |   |   |   |             |  |    |                  |   |                     |                    |  |                                       |  |  |  |      |  |  |  |  |  |    |      |          |            |    |      |          |                 |                   |    |                 |                             |          |                  |                 |                             |    |   |   |   |   |   |   |   |   |   |                          |        |          |                            |                          |        |    |   |   |   |   |   |   |   |   |   |                 |        |    |             |   |   |   |   |   |   |   |   |   |   |   |   |                       |                   |    |             |                           |                        |    |   |   |  |                |    |   |   |   |   |           |    |   |   |   |   |   |   |   |   |   |   |                       |                |    |             |   |   |   |   |   |                 |    |   |   |   |   |   |   |   |   |   |   |             |   |    |                  |                     |                      |    |   |   |                            |   |   |   |   |   |   |  |
|   | 可搬型代替交流電源設備  | 新設           |                            | —                         | —                           | —                      |                 |                   |  |   |    |      |          |            |    |      |          |                 |                   |    |                 |                         |          |                  |                 |                        |    |   |   |   |   |   |   |   |   |   |                          |        |          |                            |                          |        |    |   |   |   |   |   |   |   |   |   |                     |        |    |             |   |   |   |   |   |   |   |   |   |   |   |   |                       |                 |          |             |                           |                        |    |   |   |  |           |    |   |   |   |   |   |   |   |   |   |   |                       |            |    |             |                           |            |    |   |   |                 |    |   |   |   |   |   |   |   |   |   |   |             |   |          |                  |                     |         |    |   |    |                        |   |   |   |   |   |   |   |   |   |   |   |   |   |  |                                       |  |  |  |  |        |  |    |      |          |            |    |    |      |                 |                        |          |                  |   |                 |                        |                          |        |          |                            |   |                          |        |                 |        |    |             |   |   |   |                       |            |    |             |   |   |   |  |             |    |   |   |   |                       |                   |    |             |   |   |   |  |                |    |   |   |   |  |           |    |   |   |   |                       |                |    |             |   |   |   |  |                 |    |   |   |   |  |   |   |   |   |   |             |  |    |                  |   |                     |                    |  |                                       |  |  |  |      |  |  |  |  |  |    |      |          |            |    |      |          |                 |                   |    |                 |                             |          |                  |                 |                             |    |   |   |   |   |   |   |   |   |   |                          |        |          |                            |                          |        |    |   |   |   |   |   |   |   |   |   |                 |        |    |             |   |   |   |   |   |   |   |   |   |   |   |   |                       |                   |    |             |                           |                        |    |   |   |  |                |    |   |   |   |   |           |    |   |   |   |   |   |   |   |   |   |   |                       |                |    |             |   |   |   |   |   |                 |    |   |   |   |   |   |   |   |   |   |   |             |   |    |                  |                     |                      |    |   |   |                            |   |   |   |   |   |   |  |
| 代替電源（直<br>流）<br>からの給電   | 所内常設蓄電式直<br>流電源設備  | 新設           | ①<br>⑥<br>⑦                | —                         | —                           | —                      |                 |                   |  |   |    |      |          |            |    |      |          |                 |                   |    |                 |                         |          |                  |                 |                        |    |   |   |   |   |   |   |   |   |   |                          |        |          |                            |                          |        |    |   |   |   |   |   |   |   |   |   |                     |        |    |             |   |   |   |   |   |   |   |   |   |   |   |   |                       |                 |          |             |                           |                        |    |   |   |  |           |    |   |   |   |   |   |   |   |   |   |   |                       |            |    |             |                           |            |    |   |   |                 |    |   |   |   |   |   |   |   |   |   |   |             |   |          |                  |                     |         |    |   |    |                        |   |   |   |   |   |   |   |   |   |   |   |   |   |  |                                       |  |  |  |  |        |  |    |      |          |            |    |    |      |                 |                        |          |                  |   |                 |                        |                          |        |          |                            |   |                          |        |                 |        |    |             |   |   |   |                       |            |    |             |   |   |   |  |             |    |   |   |   |                       |                   |    |             |   |   |   |  |                |    |   |   |   |  |           |    |   |   |   |                       |                |    |             |   |   |   |  |                 |    |   |   |   |  |   |   |   |   |   |             |  |    |                  |   |                     |                    |  |                                       |  |  |  |      |  |  |  |  |  |    |      |          |            |    |      |          |                 |                   |    |                 |                             |          |                  |                 |                             |    |   |   |   |   |   |   |   |   |   |                          |        |          |                            |                          |        |    |   |   |   |   |   |   |   |   |   |                 |        |    |             |   |   |   |   |   |   |   |   |   |   |   |   |                       |                   |    |             |                           |                        |    |   |   |  |                |    |   |   |   |   |           |    |   |   |   |   |   |   |   |   |   |   |                       |                |    |             |   |   |   |   |   |                 |    |   |   |   |   |   |   |   |   |   |   |             |   |    |                  |                     |                      |    |   |   |                            |   |   |   |   |   |   |  |
|   | 常設代替直流電源設<br>備   | 新設           |                            | —                         | —                           | —                      |                 |                   |  |   |    |      |          |            |    |      |          |                 |                   |    |                 |                         |          |                  |                 |                        |    |   |   |   |   |   |   |   |   |   |                          |        |          |                            |                          |        |    |   |   |   |   |   |   |   |   |   |                     |        |    |             |   |   |   |   |   |   |   |   |   |   |   |   |                       |                 |          |             |                           |                        |    |   |   |  |           |    |   |   |   |   |   |   |   |   |   |   |                       |            |    |             |                           |            |    |   |   |                 |    |   |   |   |   |   |   |   |   |   |   |             |   |          |                  |                     |         |    |   |    |                        |   |   |   |   |   |   |   |   |   |   |   |   |   |  |                                       |  |  |  |  |        |  |    |      |          |            |    |    |      |                 |                        |          |                  |   |                 |                        |                          |        |          |                            |   |                          |        |                 |        |    |             |   |   |   |                       |            |    |             |   |   |   |  |             |    |   |   |   |                       |                   |    |             |   |   |   |  |                |    |   |   |   |  |           |    |   |   |   |                       |                |    |             |   |   |   |  |                 |    |   |   |   |  |   |   |   |   |   |             |  |    |                  |   |                     |                    |  |                                       |  |  |  |      |  |  |  |  |  |    |      |          |            |    |      |          |                 |                   |    |                 |                             |          |                  |                 |                             |    |   |   |   |   |   |   |   |   |   |                          |        |          |                            |                          |        |    |   |   |   |   |   |   |   |   |   |                 |        |    |             |   |   |   |   |   |   |   |   |   |   |   |   |                       |                   |    |             |                           |                        |    |   |   |  |                |    |   |   |   |   |           |    |   |   |   |   |   |   |   |   |   |   |                       |                |    |             |   |   |   |   |   |                 |    |   |   |   |   |   |   |   |   |   |   |             |   |    |                  |                     |                      |    |   |   |                            |   |   |   |   |   |   |  |
|   | 可搬型直流電源設備  | 新設           |                            | —                         | —                           | —                      |                 |                   |  |   |    |      |          |            |    |      |          |                 |                   |    |                 |                         |          |                  |                 |                        |    |   |   |   |   |   |   |   |   |   |                          |        |          |                            |                          |        |    |   |   |   |   |   |   |   |   |   |                     |        |    |             |   |   |   |   |   |   |   |   |   |   |   |   |                       |                 |          |             |                           |                        |    |   |   |  |           |    |   |   |   |   |   |   |   |   |   |   |                       |            |    |             |                           |            |    |   |   |                 |    |   |   |   |   |   |   |   |   |   |   |             |   |          |                  |                     |         |    |   |    |                        |   |   |   |   |   |   |   |   |   |   |   |   |   |  |                                       |  |  |  |  |        |  |    |      |          |            |    |    |      |                 |                        |          |                  |   |                 |                        |                          |        |          |                            |   |                          |        |                 |        |    |             |   |   |   |                       |            |    |             |   |   |   |  |             |    |   |   |   |                       |                   |    |             |   |   |   |  |                |    |   |   |   |  |           |    |   |   |   |                       |                |    |             |   |   |   |  |                 |    |   |   |   |  |   |   |   |   |   |             |  |    |                  |   |                     |                    |  |                                       |  |  |  |      |  |  |  |  |  |    |      |          |            |    |      |          |                 |                   |    |                 |                             |          |                  |                 |                             |    |   |   |   |   |   |   |   |   |   |                          |        |          |                            |                          |        |    |   |   |   |   |   |   |   |   |   |                 |        |    |             |   |   |   |   |   |   |   |   |   |   |   |   |                       |                   |    |             |                           |                        |    |   |   |  |                |    |   |   |   |   |           |    |   |   |   |   |   |   |   |   |   |   |                       |                |    |             |   |   |   |   |   |                 |    |   |   |   |   |   |   |   |   |   |   |             |   |    |                  |                     |                      |    |   |   |                            |   |   |   |   |   |   |  |
| 代替電源（交<br>流）<br>からの給電   | 常設代替交流電源設<br>備   | 新設           | ①<br>⑥<br>⑦                | —                         | —                           | —                      |                 |                   |  |   |    |      |          |            |    |      |          |                 |                   |    |                 |                         |          |                  |                 |                        |    |   |   |   |   |   |   |   |   |   |                          |        |          |                            |                          |        |    |   |   |   |   |   |   |   |   |   |                     |        |    |             |   |   |   |   |   |   |   |   |   |   |   |   |                       |                 |          |             |                           |                        |    |   |   |  |           |    |   |   |   |   |   |   |   |   |   |   |                       |            |    |             |                           |            |    |   |   |                 |    |   |   |   |   |   |   |   |   |   |   |             |   |          |                  |                     |         |    |   |    |                        |   |   |   |   |   |   |   |   |   |   |   |   |   |  |                                       |  |  |  |  |        |  |    |      |          |            |    |    |      |                 |                        |          |                  |   |                 |                        |                          |        |          |                            |   |                          |        |                 |        |    |             |   |   |   |                       |            |    |             |   |   |   |  |             |    |   |   |   |                       |                   |    |             |   |   |   |  |                |    |   |   |   |  |           |    |   |   |   |                       |                |    |             |   |   |   |  |                 |    |   |   |   |  |   |   |   |   |   |             |  |    |                  |   |                     |                    |  |                                       |  |  |  |      |  |  |  |  |  |    |      |          |            |    |      |          |                 |                   |    |                 |                             |          |                  |                 |                             |    |   |   |   |   |   |   |   |   |   |                          |        |          |                            |                          |        |    |   |   |   |   |   |   |   |   |   |                 |        |    |             |   |   |   |   |   |   |   |   |   |   |   |   |                       |                   |    |             |                           |                        |    |   |   |  |                |    |   |   |   |   |           |    |   |   |   |   |   |   |   |   |   |   |                       |                |    |             |   |   |   |   |   |                 |    |   |   |   |   |   |   |   |   |   |   |             |   |    |                  |                     |                      |    |   |   |                            |   |   |   |   |   |   |  |
|   | 可搬型代替交流電源<br>設備  | 新設           |                            | —                         | —                           | —                      |                 |                   |  |   |    |      |          |            |    |      |          |                 |                   |    |                 |                         |          |                  |                 |                        |    |   |   |   |   |   |   |   |   |   |                          |        |          |                            |                          |        |    |   |   |   |   |   |   |   |   |   |                     |        |    |             |   |   |   |   |   |   |   |   |   |   |   |   |                       |                 |          |             |                           |                        |    |   |   |  |           |    |   |   |   |   |   |   |   |   |   |   |                       |            |    |             |                           |            |    |   |   |                 |    |   |   |   |   |   |   |   |   |   |   |             |   |          |                  |                     |         |    |   |    |                        |   |   |   |   |   |   |   |   |   |   |   |   |   |  |                                       |  |  |  |  |        |  |    |      |          |            |    |    |      |                 |                        |          |                  |   |                 |                        |                          |        |          |                            |   |                          |        |                 |        |    |             |   |   |   |                       |            |    |             |   |   |   |  |             |    |   |   |   |                       |                   |    |             |   |   |   |  |                |    |   |   |   |  |           |    |   |   |   |                       |                |    |             |   |   |   |  |                 |    |   |   |   |  |   |   |   |   |   |             |  |    |                  |   |                     |                    |  |                                       |  |  |  |      |  |  |  |  |  |    |      |          |            |    |      |          |                 |                   |    |                 |                             |          |                  |                 |                             |    |   |   |   |   |   |   |   |   |   |                          |        |          |                            |                          |        |    |   |   |   |   |   |   |   |   |   |                 |        |    |             |   |   |   |   |   |   |   |   |   |   |   |   |                       |                   |    |             |                           |                        |    |   |   |  |                |    |   |   |   |   |           |    |   |   |   |   |   |   |   |   |   |   |                       |                |    |             |   |   |   |   |   |                 |    |   |   |   |   |   |   |   |   |   |   |             |   |    |                  |                     |                      |    |   |   |                            |   |   |   |   |   |   |  |
|   | —  | —            |                            | —                         | —                           | —                      |                 |                   |  |   |    |      |          |            |    |      |          |                 |                   |    |                 |                         |          |                  |                 |                        |    |   |   |   |   |   |   |   |   |   |                          |        |          |                            |                          |        |    |   |   |   |   |   |   |   |   |   |                     |        |    |             |   |   |   |   |   |   |   |   |   |   |   |   |                       |                 |          |             |                           |                        |    |   |   |  |           |    |   |   |   |   |   |   |   |   |   |   |                       |            |    |             |                           |            |    |   |   |                 |    |   |   |   |   |   |   |   |   |   |   |             |   |          |                  |                     |         |    |   |    |                        |   |   |   |   |   |   |   |   |   |   |   |   |   |  |                                       |  |  |  |  |        |  |    |      |          |            |    |    |      |                 |                        |          |                  |   |                 |                        |                          |        |          |                            |   |                          |        |                 |        |    |             |   |   |   |                       |            |    |             |   |   |   |  |             |    |   |   |   |                       |                   |    |             |   |   |   |  |                |    |   |   |   |  |           |    |   |   |   |                       |                |    |             |   |   |   |  |                 |    |   |   |   |  |   |   |   |   |   |             |  |    |                  |   |                     |                    |  |                                       |  |  |  |      |  |  |  |  |  |    |      |          |            |    |      |          |                 |                   |    |                 |                             |          |                  |                 |                             |    |   |   |   |   |   |   |   |   |   |                          |        |          |                            |                          |        |    |   |   |   |   |   |   |   |   |   |                 |        |    |             |   |   |   |   |   |   |   |   |   |   |   |   |                       |                   |    |             |                           |                        |    |   |   |  |                |    |   |   |   |   |           |    |   |   |   |   |   |   |   |   |   |   |                       |                |    |             |   |   |   |   |   |                 |    |   |   |   |   |   |   |   |   |   |   |             |   |    |                  |                     |                      |    |   |   |                            |   |   |   |   |   |   |  |
| パラメー<br>タ記録   | 安全パラメータ表示シ<br>ステム（SPDS）<br>（データ伝送装置、緊急<br>時対策支援システム伝<br>送装置、SPDSデータ<br>表示装置） | 新設           | ①<br>⑤<br>⑦<br>⑩           | —                         | パラ<br>メー<br>タ記<br>録         | プロセス計算機<br><br>記録計     |                 |                   |  |   |    |      |          |            |    |      |          |                 |                   |    |                 |                         |          |                  |                 |                        |    |   |   |   |   |   |   |   |   |   |                          |        |          |                            |                          |        |    |   |   |   |   |   |   |   |   |   |                     |        |    |             |   |   |   |   |   |   |   |   |   |   |   |   |                       |                 |          |             |                           |                        |    |   |   |  |           |    |   |   |   |   |   |   |   |   |   |   |                       |            |    |             |                           |            |    |   |   |                 |    |   |   |   |   |   |   |   |   |   |   |             |   |          |                  |                     |         |    |   |    |                        |   |   |   |   |   |   |   |   |   |   |   |   |   |  |                                       |  |  |  |  |        |  |    |      |          |            |    |    |      |                 |                        |          |                  |   |                 |                        |                          |        |          |                            |   |                          |        |                 |        |    |             |   |   |   |                       |            |    |             |   |   |   |  |             |    |   |   |   |                       |                   |    |             |   |   |   |  |                |    |   |   |   |  |           |    |   |   |   |                       |                |    |             |   |   |   |  |                 |    |   |   |   |  |   |   |   |   |   |             |  |    |                  |   |                     |                    |  |                                       |  |  |  |      |  |  |  |  |  |    |      |          |            |    |      |          |                 |                   |    |                 |                             |          |                  |                 |                             |    |   |   |   |   |   |   |   |   |   |                          |        |          |                            |                          |        |    |   |   |   |   |   |   |   |   |   |                 |        |    |             |   |   |   |   |   |   |   |   |   |   |   |   |                       |                   |    |             |                           |                        |    |   |   |  |                |    |   |   |   |   |           |    |   |   |   |   |   |   |   |   |   |   |                       |                |    |             |   |   |   |   |   |                 |    |   |   |   |   |   |   |   |   |   |   |             |   |    |                  |                     |                      |    |   |   |                            |   |   |   |   |   |   |  |
| 重大事故等対処設備を使用した手段<br>審査基準の要求に適合するための手段   |  |              |                            | 自主対策                      |                             |                        |                 |                   |  |   |    |      |          |            |    |      |          |                 |                   |    |                 |                         |          |                  |                 |                        |    |   |   |   |   |   |   |   |   |   |                          |        |          |                            |                          |        |    |   |   |   |   |   |   |   |   |   |                     |        |    |             |   |   |   |   |   |   |   |   |   |   |   |   |                       |                 |          |             |                           |                        |    |   |   |  |           |    |   |   |   |   |   |   |   |   |   |   |                       |            |    |             |                           |            |    |   |   |                 |    |   |   |   |   |   |   |   |   |   |   |             |   |          |                  |                     |         |    |   |    |                        |   |   |   |   |   |   |   |   |   |   |   |   |   |  |                                       |  |  |  |  |        |  |    |      |          |            |    |    |      |                 |                        |          |                  |   |                 |                        |                          |        |          |                            |   |                          |        |                 |        |    |             |   |   |   |                       |            |    |             |   |   |   |  |             |    |   |   |   |                       |                   |    |             |   |   |   |  |                |    |   |   |   |  |           |    |   |   |   |                       |                |    |             |   |   |   |  |                 |    |   |   |   |  |   |   |   |   |   |             |  |    |                  |   |                     |                    |  |                                       |  |  |  |      |  |  |  |  |  |    |      |          |            |    |      |          |                 |                   |    |                 |                             |          |                  |                 |                             |    |   |   |   |   |   |   |   |   |   |                          |        |          |                            |                          |        |    |   |   |   |   |   |   |   |   |   |                 |        |    |             |   |   |   |   |   |   |   |   |   |   |   |   |                       |                   |    |             |                           |                        |    |   |   |  |                |    |   |   |   |   |           |    |   |   |   |   |   |   |   |   |   |   |                       |                |    |             |   |   |   |   |   |                 |    |   |   |   |   |   |   |   |   |   |   |             |   |    |                  |                     |                      |    |   |   |                            |   |   |   |   |   |   |  |
| 機能  | 機器名称   | 既設<br>新設     | 解釈<br>対応番号                 | 機能                        | 機器名称                        | 常設<br>可搬               | 必要時間内に<br>使用可能か | 対応可能な人数<br>で使用可能か | 備考   |   |    |      |          |            |    |      |          |                 |                   |    |                 |                         |          |                  |                 |                        |    |   |   |   |   |   |   |   |   |   |                          |        |          |                            |                          |        |    |   |   |   |   |   |   |   |   |   |                     |        |    |             |   |   |   |   |   |   |   |   |   |   |   |   |                       |                 |          |             |                           |                        |    |   |   |  |           |    |   |   |   |   |   |   |   |   |   |   |                       |            |    |             |                           |            |    |   |   |                 |    |   |   |   |   |   |   |   |   |   |   |             |   |          |                  |                     |         |    |   |    |                        |   |   |   |   |   |   |   |   |   |   |   |   |   |  |                                       |  |  |  |  |        |  |    |      |          |            |    |    |      |                 |                        |          |                  |   |                 |                        |                          |        |          |                            |   |                          |        |                 |        |    |             |   |   |   |                       |            |    |             |   |   |   |  |             |    |   |   |   |                       |                   |    |             |   |   |   |  |                |    |   |   |   |  |           |    |   |   |   |                       |                |    |             |   |   |   |  |                 |    |   |   |   |  |   |   |   |   |   |             |  |    |                  |   |                     |                    |  |                                       |  |  |  |      |  |  |  |  |  |    |      |          |            |    |      |          |                 |                   |    |                 |                             |          |                  |                 |                             |    |   |   |   |   |   |   |   |   |   |                          |        |          |                            |                          |        |    |   |   |   |   |   |   |   |   |   |                 |        |    |             |   |   |   |   |   |   |   |   |   |   |   |   |                       |                   |    |             |                           |                        |    |   |   |  |                |    |   |   |   |   |           |    |   |   |   |   |   |   |   |   |   |   |                       |                |    |             |   |   |   |   |   |                 |    |   |   |   |   |   |   |   |   |   |   |             |   |    |                  |                     |                      |    |   |   |                            |   |   |   |   |   |   |  |
| 他チャンネル<br>による計測   | 主要パラメータの他<br>チャンネルの重要計<br>器  | 既設<br>新設     | ①<br>②<br>⑦<br>⑧           | 他チャンネル<br>による計測           | 主要パラメータの他<br>チャンネルの常用計<br>器 | 常設                     | —               | —                 | —  |   |    |      |          |            |    |      |          |                 |                   |    |                 |                         |          |                  |                 |                        |    |   |   |   |   |   |   |   |   |   |                          |        |          |                            |                          |        |    |   |   |   |   |   |   |   |   |   |                     |        |    |             |   |   |   |   |   |   |   |   |   |   |   |   |                       |                 |          |             |                           |                        |    |   |   |  |           |    |   |   |   |   |   |   |   |   |   |   |                       |            |    |             |                           |            |    |   |   |                 |    |   |   |   |   |   |   |   |   |   |   |             |   |          |                  |                     |         |    |   |    |                        |   |   |   |   |   |   |   |   |   |   |   |   |   |  |                                       |  |  |  |  |        |  |    |      |          |            |    |    |      |                 |                        |          |                  |   |                 |                        |                          |        |          |                            |   |                          |        |                 |        |    |             |   |   |   |                       |            |    |             |   |   |   |  |             |    |   |   |   |                       |                   |    |             |   |   |   |  |                |    |   |   |   |  |           |    |   |   |   |                       |                |    |             |   |   |   |  |                 |    |   |   |   |  |   |   |   |   |   |             |  |    |                  |   |                     |                    |  |                                       |  |  |  |      |  |  |  |  |  |    |      |          |            |    |      |          |                 |                   |    |                 |                             |          |                  |                 |                             |    |   |   |   |   |   |   |   |   |   |                          |        |          |                            |                          |        |    |   |   |   |   |   |   |   |   |   |                 |        |    |             |   |   |   |   |   |   |   |   |   |   |   |   |                       |                   |    |             |                           |                        |    |   |   |  |                |    |   |   |   |   |           |    |   |   |   |   |   |   |   |   |   |   |                       |                |    |             |   |   |   |   |   |                 |    |   |   |   |   |   |   |   |   |   |   |             |   |    |                  |                     |                      |    |   |   |                            |   |   |   |   |   |   |  |
|   | —  | —            |                            |                           | —                           | —                      | —               | —                 |  |   |    |      |          |            |    |      |          |                 |                   |    |                 |                         |          |                  |                 |                        |    |   |   |   |   |   |   |   |   |   |                          |        |          |                            |                          |        |    |   |   |   |   |   |   |   |   |   |                     |        |    |             |   |   |   |   |   |   |   |   |   |   |   |   |                       |                 |          |             |                           |                        |    |   |   |  |           |    |   |   |   |   |   |   |   |   |   |   |                       |            |    |             |                           |            |    |   |   |                 |    |   |   |   |   |   |   |   |   |   |   |             |   |          |                  |                     |         |    |   |    |                        |   |   |   |   |   |   |   |   |   |   |   |   |   |  |                                       |  |  |  |  |        |  |    |      |          |            |    |    |      |                 |                        |          |                  |   |                 |                        |                          |        |          |                            |   |                          |        |                 |        |    |             |   |   |   |                       |            |    |             |   |   |   |  |             |    |   |   |   |                       |                   |    |             |   |   |   |  |                |    |   |   |   |  |           |    |   |   |   |                       |                |    |             |   |   |   |  |                 |    |   |   |   |  |   |   |   |   |   |             |  |    |                  |   |                     |                    |  |                                       |  |  |  |      |  |  |  |  |  |    |      |          |            |    |      |          |                 |                   |    |                 |                             |          |                  |                 |                             |    |   |   |   |   |   |   |   |   |   |                          |        |          |                            |                          |        |    |   |   |   |   |   |   |   |   |   |                 |        |    |             |   |   |   |   |   |   |   |   |   |   |   |   |                       |                   |    |             |                           |                        |    |   |   |  |                |    |   |   |   |   |           |    |   |   |   |   |   |   |   |   |   |   |                       |                |    |             |   |   |   |   |   |                 |    |   |   |   |   |   |   |   |   |   |   |             |   |    |                  |                     |                      |    |   |   |                            |   |   |   |   |   |   |  |
| 代替パラメー<br>タ<br>による推<br>定  | 重要代替計器   | 既設<br>新設     | ①<br>③<br>④<br>⑦<br>⑧<br>⑩ | 代替パラメー<br>タ<br>による推<br>定  | 常用代替計器                      | 常設                     | —               | —                 | —  |   |    |      |          |            |    |      |          |                 |                   |    |                 |                         |          |                  |                 |                        |    |   |   |   |   |   |   |   |   |   |                          |        |          |                            |                          |        |    |   |   |   |   |   |   |   |   |   |                     |        |    |             |   |   |   |   |   |   |   |   |   |   |   |   |                       |                 |          |             |                           |                        |    |   |   |  |           |    |   |   |   |   |   |   |   |   |   |   |                       |            |    |             |                           |            |    |   |   |                 |    |   |   |   |   |   |   |   |   |   |   |             |   |          |                  |                     |         |    |   |    |                        |   |   |   |   |   |   |   |   |   |   |   |   |   |  |                                       |  |  |  |  |        |  |    |      |          |            |    |    |      |                 |                        |          |                  |   |                 |                        |                          |        |          |                            |   |                          |        |                 |        |    |             |   |   |   |                       |            |    |             |   |   |   |  |             |    |   |   |   |                       |                   |    |             |   |   |   |  |                |    |   |   |   |  |           |    |   |   |   |                       |                |    |             |   |   |   |  |                 |    |   |   |   |  |   |   |   |   |   |             |  |    |                  |   |                     |                    |  |                                       |  |  |  |      |  |  |  |  |  |    |      |          |            |    |      |          |                 |                   |    |                 |                             |          |                  |                 |                             |    |   |   |   |   |   |   |   |   |   |                          |        |          |                            |                          |        |    |   |   |   |   |   |   |   |   |   |                 |        |    |             |   |   |   |   |   |   |   |   |   |   |   |   |                       |                   |    |             |                           |                        |    |   |   |  |                |    |   |   |   |   |           |    |   |   |   |   |   |   |   |   |   |   |                       |                |    |             |   |   |   |   |   |                 |    |   |   |   |   |   |   |   |   |   |   |             |   |    |                  |                     |                      |    |   |   |                            |   |   |   |   |   |   |  |
|   | —  | —            |                            |                           | —                           | —                      | —               | —                 |  |   |    |      |          |            |    |      |          |                 |                   |    |                 |                         |          |                  |                 |                        |    |   |   |   |   |   |   |   |   |   |                          |        |          |                            |                          |        |    |   |   |   |   |   |   |   |   |   |                     |        |    |             |   |   |   |   |   |   |   |   |   |   |   |   |                       |                 |          |             |                           |                        |    |   |   |  |           |    |   |   |   |   |   |   |   |   |   |   |                       |            |    |             |                           |            |    |   |   |                 |    |   |   |   |   |   |   |   |   |   |   |             |   |          |                  |                     |         |    |   |    |                        |   |   |   |   |   |   |   |   |   |   |   |   |   |  |                                       |  |  |  |  |        |  |    |      |          |            |    |    |      |                 |                        |          |                  |   |                 |                        |                          |        |          |                            |   |                          |        |                 |        |    |             |   |   |   |                       |            |    |             |   |   |   |  |             |    |   |   |   |                       |                   |    |             |   |   |   |  |                |    |   |   |   |  |           |    |   |   |   |                       |                |    |             |   |   |   |  |                 |    |   |   |   |  |   |   |   |   |   |             |  |    |                  |   |                     |                    |  |                                       |  |  |  |      |  |  |  |  |  |    |      |          |            |    |      |          |                 |                   |    |                 |                             |          |                  |                 |                             |    |   |   |   |   |   |   |   |   |   |                          |        |          |                            |                          |        |    |   |   |   |   |   |   |   |   |   |                 |        |    |             |   |   |   |   |   |   |   |   |   |   |   |   |                       |                   |    |             |                           |                        |    |   |   |  |                |    |   |   |   |   |           |    |   |   |   |   |   |   |   |   |   |   |                       |                |    |             |   |   |   |   |   |                 |    |   |   |   |   |   |   |   |   |   |   |             |   |    |                  |                     |                      |    |   |   |                            |   |   |   |   |   |   |  |
| 可搬型計測器<br>による計測   | 可搬型計測器   | 新設           | ①<br>⑥<br>⑦                | —                         | —                           | —                      | —               | —                 | —  |   |    |      |          |            |    |      |          |                 |                   |    |                 |                         |          |                  |                 |                        |    |   |   |   |   |   |   |   |   |   |                          |        |          |                            |                          |        |    |   |   |   |   |   |   |   |   |   |                     |        |    |             |   |   |   |   |   |   |   |   |   |   |   |   |                       |                 |          |             |                           |                        |    |   |   |  |           |    |   |   |   |   |   |   |   |   |   |   |                       |            |    |             |                           |            |    |   |   |                 |    |   |   |   |   |   |   |   |   |   |   |             |   |          |                  |                     |         |    |   |    |                        |   |   |   |   |   |   |   |   |   |   |   |   |   |  |                                       |  |  |  |  |        |  |    |      |          |            |    |    |      |                 |                        |          |                  |   |                 |                        |                          |        |          |                            |   |                          |        |                 |        |    |             |   |   |   |                       |            |    |             |   |   |   |  |             |    |   |   |   |                       |                   |    |             |   |   |   |  |                |    |   |   |   |  |           |    |   |   |   |                       |                |    |             |   |   |   |  |                 |    |   |   |   |  |   |   |   |   |   |             |  |    |                  |   |                     |                    |  |                                       |  |  |  |      |  |  |  |  |  |    |      |          |            |    |      |          |                 |                   |    |                 |                             |          |                  |                 |                             |    |   |   |   |   |   |   |   |   |   |                          |        |          |                            |                          |        |    |   |   |   |   |   |   |   |   |   |                 |        |    |             |   |   |   |   |   |   |   |   |   |   |   |   |                       |                   |    |             |                           |                        |    |   |   |  |                |    |   |   |   |   |           |    |   |   |   |   |   |   |   |   |   |   |                       |                |    |             |   |   |   |   |   |                 |    |   |   |   |   |   |   |   |   |   |   |             |   |    |                  |                     |                      |    |   |   |                            |   |   |   |   |   |   |  |
|   | —  | —            |                            |                           | —                           | —                      | —               | —                 |  |   |    |      |          |            |    |      |          |                 |                   |    |                 |                         |          |                  |                 |                        |    |   |   |   |   |   |   |   |   |   |                          |        |          |                            |                          |        |    |   |   |   |   |   |   |   |   |   |                     |        |    |             |   |   |   |   |   |   |   |   |   |   |   |   |                       |                 |          |             |                           |                        |    |   |   |  |           |    |   |   |   |   |   |   |   |   |   |   |                       |            |    |             |                           |            |    |   |   |                 |    |   |   |   |   |   |   |   |   |   |   |             |   |          |                  |                     |         |    |   |    |                        |   |   |   |   |   |   |   |   |   |   |   |   |   |  |                                       |  |  |  |  |        |  |    |      |          |            |    |    |      |                 |                        |          |                  |   |                 |                        |                          |        |          |                            |   |                          |        |                 |        |    |             |   |   |   |                       |            |    |             |   |   |   |  |             |    |   |   |   |                       |                   |    |             |   |   |   |  |                |    |   |   |   |  |           |    |   |   |   |                       |                |    |             |   |   |   |  |                 |    |   |   |   |  |   |   |   |   |   |             |  |    |                  |   |                     |                    |  |                                       |  |  |  |      |  |  |  |  |  |    |      |          |            |    |      |          |                 |                   |    |                 |                             |          |                  |                 |                             |    |   |   |   |   |   |   |   |   |   |                          |        |          |                            |                          |        |    |   |   |   |   |   |   |   |   |   |                 |        |    |             |   |   |   |   |   |   |   |   |   |   |   |   |                       |                   |    |             |                           |                        |    |   |   |  |                |    |   |   |   |   |           |    |   |   |   |   |   |   |   |   |   |   |                       |                |    |             |   |   |   |   |   |                 |    |   |   |   |   |   |   |   |   |   |   |             |   |    |                  |                     |                      |    |   |   |                            |   |   |   |   |   |   |  |
| 代替電源（直<br>流）<br>からの給電   | 所内常設蓄電式直<br>流電源設備  | 新設           | ①<br>⑥<br>⑦                | 代替電<br>源（直<br>流）<br>からの給電 | 直流給電車及び可搬<br>型代替交流電源設備      | 可搬                     | —               | —                 | 手順は<br>「1.14<br>電源の確<br>保に<br>関する<br>手順等」<br>にて整備<br>する。 |   |    |      |          |            |    |      |          |                 |                   |    |                 |                         |          |                  |                 |                        |    |   |   |   |   |   |   |   |   |   |                          |        |          |                            |                          |        |    |   |   |   |   |   |   |   |   |   |                     |        |    |             |   |   |   |   |   |   |   |   |   |   |   |   |                       |                 |          |             |                           |                        |    |   |   |  |           |    |   |   |   |   |   |   |   |   |   |   |                       |            |    |             |                           |            |    |   |   |                 |    |   |   |   |   |   |   |   |   |   |   |             |   |          |                  |                     |         |    |   |    |                        |   |   |   |   |   |   |   |   |   |   |   |   |   |  |                                       |  |  |  |  |        |  |    |      |          |            |    |    |      |                 |                        |          |                  |   |                 |                        |                          |        |          |                            |   |                          |        |                 |        |    |             |   |   |   |                       |            |    |             |   |   |   |  |             |    |   |   |   |                       |                   |    |             |   |   |   |  |                |    |   |   |   |  |           |    |   |   |   |                       |                |    |             |   |   |   |  |                 |    |   |   |   |  |   |   |   |   |   |             |  |    |                  |   |                     |                    |  |                                       |  |  |  |      |  |  |  |  |  |    |      |          |            |    |      |          |                 |                   |    |                 |                             |          |                  |                 |                             |    |   |   |   |   |   |   |   |   |   |                          |        |          |                            |                          |        |    |   |   |   |   |   |   |   |   |   |                 |        |    |             |   |   |   |   |   |   |   |   |   |   |   |   |                       |                   |    |             |                           |                        |    |   |   |  |                |    |   |   |   |   |           |    |   |   |   |   |   |   |   |   |   |   |                       |                |    |             |   |   |   |   |   |                 |    |   |   |   |   |   |   |   |   |   |   |             |   |    |                  |                     |                      |    |   |   |                            |   |   |   |   |   |   |  |
|   | 常設代替直流電源設<br>備   | 新設           |                            |                           | —                           | —                      | —               | —                 |  |   |    |      |          |            |    |      |          |                 |                   |    |                 |                         |          |                  |                 |                        |    |   |   |   |   |   |   |   |   |   |                          |        |          |                            |                          |        |    |   |   |   |   |   |   |   |   |   |                     |        |    |             |   |   |   |   |   |   |   |   |   |   |   |   |                       |                 |          |             |                           |                        |    |   |   |  |           |    |   |   |   |   |   |   |   |   |   |   |                       |            |    |             |                           |            |    |   |   |                 |    |   |   |   |   |   |   |   |   |   |   |             |   |          |                  |                     |         |    |   |    |                        |   |   |   |   |   |   |   |   |   |   |   |   |   |  |                                       |  |  |  |  |        |  |    |      |          |            |    |    |      |                 |                        |          |                  |   |                 |                        |                          |        |          |                            |   |                          |        |                 |        |    |             |   |   |   |                       |            |    |             |   |   |   |  |             |    |   |   |   |                       |                   |    |             |   |   |   |  |                |    |   |   |   |  |           |    |   |   |   |                       |                |    |             |   |   |   |  |                 |    |   |   |   |  |   |   |   |   |   |             |  |    |                  |   |                     |                    |  |                                       |  |  |  |      |  |  |  |  |  |    |      |          |            |    |      |          |                 |                   |    |                 |                             |          |                  |                 |                             |    |   |   |   |   |   |   |   |   |   |                          |        |          |                            |                          |        |    |   |   |   |   |   |   |   |   |   |                 |        |    |             |   |   |   |   |   |   |   |   |   |   |   |   |                       |                   |    |             |                           |                        |    |   |   |  |                |    |   |   |   |   |           |    |   |   |   |   |   |   |   |   |   |   |                       |                |    |             |   |   |   |   |   |                 |    |   |   |   |   |   |   |   |   |   |   |             |   |    |                  |                     |                      |    |   |   |                            |   |   |   |   |   |   |  |
|   | 可搬型直流電源設備  | 新設           |                            |                           | —                           | —                      | —               | —                 |  |   |    |      |          |            |    |      |          |                 |                   |    |                 |                         |          |                  |                 |                        |    |   |   |   |   |   |   |   |   |   |                          |        |          |                            |                          |        |    |   |   |   |   |   |   |   |   |   |                     |        |    |             |   |   |   |   |   |   |   |   |   |   |   |   |                       |                 |          |             |                           |                        |    |   |   |  |           |    |   |   |   |   |   |   |   |   |   |   |                       |            |    |             |                           |            |    |   |   |                 |    |   |   |   |   |   |   |   |   |   |   |             |   |          |                  |                     |         |    |   |    |                        |   |   |   |   |   |   |   |   |   |   |   |   |   |  |                                       |  |  |  |  |        |  |    |      |          |            |    |    |      |                 |                        |          |                  |   |                 |                        |                          |        |          |                            |   |                          |        |                 |        |    |             |   |   |   |                       |            |    |             |   |   |   |  |             |    |   |   |   |                       |                   |    |             |   |   |   |  |                |    |   |   |   |  |           |    |   |   |   |                       |                |    |             |   |   |   |  |                 |    |   |   |   |  |   |   |   |   |   |             |  |    |                  |   |                     |                    |  |                                       |  |  |  |      |  |  |  |  |  |    |      |          |            |    |      |          |                 |                   |    |                 |                             |          |                  |                 |                             |    |   |   |   |   |   |   |   |   |   |                          |        |          |                            |                          |        |    |   |   |   |   |   |   |   |   |   |                 |        |    |             |   |   |   |   |   |   |   |   |   |   |   |   |                       |                   |    |             |                           |                        |    |   |   |  |                |    |   |   |   |   |           |    |   |   |   |   |   |   |   |   |   |   |                       |                |    |             |   |   |   |   |   |                 |    |   |   |   |   |   |   |   |   |   |   |             |   |    |                  |                     |                      |    |   |   |                            |   |   |   |   |   |   |  |
|   | —  | —            |                            |                           | —                           | —                      | —               | —                 |  |   |    |      |          |            |    |      |          |                 |                   |    |                 |                         |          |                  |                 |                        |    |   |   |   |   |   |   |   |   |   |                          |        |          |                            |                          |        |    |   |   |   |   |   |   |   |   |   |                     |        |    |             |   |   |   |   |   |   |   |   |   |   |   |   |                       |                 |          |             |                           |                        |    |   |   |  |           |    |   |   |   |   |   |   |   |   |   |   |                       |            |    |             |                           |            |    |   |   |                 |    |   |   |   |   |   |   |   |   |   |   |             |   |          |                  |                     |         |    |   |    |                        |   |   |   |   |   |   |   |   |   |   |   |   |   |  |                                       |  |  |  |  |        |  |    |      |          |            |    |    |      |                 |                        |          |                  |   |                 |                        |                          |        |          |                            |   |                          |        |                 |        |    |             |   |   |   |                       |            |    |             |   |   |   |  |             |    |   |   |   |                       |                   |    |             |   |   |   |  |                |    |   |   |   |  |           |    |   |   |   |                       |                |    |             |   |   |   |  |                 |    |   |   |   |  |   |   |   |   |   |             |  |    |                  |   |                     |                    |  |                                       |  |  |  |      |  |  |  |  |  |    |      |          |            |    |      |          |                 |                   |    |                 |                             |          |                  |                 |                             |    |   |   |   |   |   |   |   |   |   |                          |        |          |                            |                          |        |    |   |   |   |   |   |   |   |   |   |                 |        |    |             |   |   |   |   |   |   |   |   |   |   |   |   |                       |                   |    |             |                           |                        |    |   |   |  |                |    |   |   |   |   |           |    |   |   |   |   |   |   |   |   |   |   |                       |                |    |             |   |   |   |   |   |                 |    |   |   |   |   |   |   |   |   |   |   |             |   |    |                  |                     |                      |    |   |   |                            |   |   |   |   |   |   |  |
| 代替電源（交<br>流）<br>からの給電   | 常設代替交流電源設<br>備   | 新設           | ①<br>⑥<br>⑦                | —                         | —                           | —                      | —               | —                 |  |   |    |      |          |            |    |      |          |                 |                   |    |                 |                         |          |                  |                 |                        |    |   |   |   |   |   |   |   |   |   |                          |        |          |                            |                          |        |    |   |   |   |   |   |   |   |   |   |                     |        |    |             |   |   |   |   |   |   |   |   |   |   |   |   |                       |                 |          |             |                           |                        |    |   |   |  |           |    |   |   |   |   |   |   |   |   |   |   |                       |            |    |             |                           |            |    |   |   |                 |    |   |   |   |   |   |   |   |   |   |   |             |   |          |                  |                     |         |    |   |    |                        |   |   |   |   |   |   |   |   |   |   |   |   |   |  |                                       |  |  |  |  |        |  |    |      |          |            |    |    |      |                 |                        |          |                  |   |                 |                        |                          |        |          |                            |   |                          |        |                 |        |    |             |   |   |   |                       |            |    |             |   |   |   |  |             |    |   |   |   |                       |                   |    |             |   |   |   |  |                |    |   |   |   |  |           |    |   |   |   |                       |                |    |             |   |   |   |  |                 |    |   |   |   |  |   |   |   |   |   |             |  |    |                  |   |                     |                    |  |                                       |  |  |  |      |  |  |  |  |  |    |      |          |            |    |      |          |                 |                   |    |                 |                             |          |                  |                 |                             |    |   |   |   |   |   |   |   |   |   |                          |        |          |                            |                          |        |    |   |   |   |   |   |   |   |   |   |                 |        |    |             |   |   |   |   |   |   |   |   |   |   |   |   |                       |                   |    |             |                           |                        |    |   |   |  |                |    |   |   |   |   |           |    |   |   |   |   |   |   |   |   |   |   |                       |                |    |             |   |   |   |   |   |                 |    |   |   |   |   |   |   |   |   |   |   |             |   |    |                  |                     |                      |    |   |   |                            |   |   |   |   |   |   |  |
|   | 可搬型代替交流電源<br>設備  | 新設           |                            |                           | —                           | —                      | —               | —                 |  |   |    |      |          |            |    |      |          |                 |                   |    |                 |                         |          |                  |                 |                        |    |   |   |   |   |   |   |   |   |   |                          |        |          |                            |                          |        |    |   |   |   |   |   |   |   |   |   |                     |        |    |             |   |   |   |   |   |   |   |   |   |   |   |   |                       |                 |          |             |                           |                        |    |   |   |  |           |    |   |   |   |   |   |   |   |   |   |   |                       |            |    |             |                           |            |    |   |   |                 |    |   |   |   |   |   |   |   |   |   |   |             |   |          |                  |                     |         |    |   |    |                        |   |   |   |   |   |   |   |   |   |   |   |   |   |  |                                       |  |  |  |  |        |  |    |      |          |            |    |    |      |                 |                        |          |                  |   |                 |                        |                          |        |          |                            |   |                          |        |                 |        |    |             |   |   |   |                       |            |    |             |   |   |   |  |             |    |   |   |   |                       |                   |    |             |   |   |   |  |                |    |   |   |   |  |           |    |   |   |   |                       |                |    |             |   |   |   |  |                 |    |   |   |   |  |   |   |   |   |   |             |  |    |                  |   |                     |                    |  |                                       |  |  |  |      |  |  |  |  |  |    |      |          |            |    |      |          |                 |                   |    |                 |                             |          |                  |                 |                             |    |   |   |   |   |   |   |   |   |   |                          |        |          |                            |                          |        |    |   |   |   |   |   |   |   |   |   |                 |        |    |             |   |   |   |   |   |   |   |   |   |   |   |   |                       |                   |    |             |                           |                        |    |   |   |  |                |    |   |   |   |   |           |    |   |   |   |   |   |   |   |   |   |   |                       |                |    |             |   |   |   |   |   |                 |    |   |   |   |   |   |   |   |   |   |   |             |   |    |                  |                     |                      |    |   |   |                            |   |   |   |   |   |   |  |
|   | —  | —            |                            |                           | —                           | —                      | —               | —                 |  |   |    |      |          |            |    |      |          |                 |                   |    |                 |                         |          |                  |                 |                        |    |   |   |   |   |   |   |   |   |   |                          |        |          |                            |                          |        |    |   |   |   |   |   |   |   |   |   |                     |        |    |             |   |   |   |   |   |   |   |   |   |   |   |   |                       |                 |          |             |                           |                        |    |   |   |  |           |    |   |   |   |   |   |   |   |   |   |   |                       |            |    |             |                           |            |    |   |   |                 |    |   |   |   |   |   |   |   |   |   |   |             |   |          |                  |                     |         |    |   |    |                        |   |   |   |   |   |   |   |   |   |   |   |   |   |  |                                       |  |  |  |  |        |  |    |      |          |            |    |    |      |                 |                        |          |                  |   |                 |                        |                          |        |          |                            |   |                          |        |                 |        |    |             |   |   |   |                       |            |    |             |   |   |   |  |             |    |   |   |   |                       |                   |    |             |   |   |   |  |                |    |   |   |   |  |           |    |   |   |   |                       |                |    |             |   |   |   |  |                 |    |   |   |   |  |   |   |   |   |   |             |  |    |                  |   |                     |                    |  |                                       |  |  |  |      |  |  |  |  |  |    |      |          |            |    |      |          |                 |                   |    |                 |                             |          |                  |                 |                             |    |   |   |   |   |   |   |   |   |   |                          |        |          |                            |                          |        |    |   |   |   |   |   |   |   |   |   |                 |        |    |             |   |   |   |   |   |   |   |   |   |   |   |   |                       |                   |    |             |                           |                        |    |   |   |  |                |    |   |   |   |   |           |    |   |   |   |   |   |   |   |   |   |   |                       |                |    |             |   |   |   |   |   |                 |    |   |   |   |   |   |   |   |   |   |   |             |   |    |                  |                     |                      |    |   |   |                            |   |   |   |   |   |   |  |
| パラメー<br>タ記録   | 安全パラメータ表示<br>システム（SPDS）<br>（SPDSデータ収<br>集サーバ、SPDS伝<br>送サーバ、SPDSデ<br>ータ表示装置）  | 新設           | ①<br>⑤<br>⑦<br>⑩           | パラ<br>メー<br>タ記<br>録       | 運転監視用計算機<br>中央性審査記録計        | 常設                     | —               | —                 | 自主対策<br>とする理<br>由は本文<br>参照                               |   |    |      |          |            |    |      |          |                 |                   |    |                 |                         |          |                  |                 |                        |    |   |   |   |   |   |   |   |   |   |                          |        |          |                            |                          |        |    |   |   |   |   |   |   |   |   |   |                     |        |    |             |   |   |   |   |   |   |   |   |   |   |   |   |                       |                 |          |             |                           |                        |    |   |   |  |           |    |   |   |   |   |   |   |   |   |   |   |                       |            |    |             |                           |            |    |   |   |                 |    |   |   |   |   |   |   |   |   |   |   |             |   |          |                  |                     |         |    |   |    |                        |   |   |   |   |   |   |   |   |   |   |   |   |   |  |                                       |  |  |  |  |        |  |    |      |          |            |    |    |      |                 |                        |          |                  |   |                 |                        |                          |        |          |                            |   |                          |        |                 |        |    |             |   |   |   |                       |            |    |             |   |   |   |  |             |    |   |   |   |                       |                   |    |             |   |   |   |  |                |    |   |   |   |  |           |    |   |   |   |                       |                |    |             |   |   |   |  |                 |    |   |   |   |  |   |   |   |   |   |             |  |    |                  |   |                     |                    |  |                                       |  |  |  |      |  |  |  |  |  |    |      |          |            |    |      |          |                 |                   |    |                 |                             |          |                  |                 |                             |    |   |   |   |   |   |   |   |   |   |                          |        |          |                            |                          |        |    |   |   |   |   |   |   |   |   |   |                 |        |    |             |   |   |   |   |   |   |   |   |   |   |   |   |                       |                   |    |             |                           |                        |    |   |   |  |                |    |   |   |   |   |           |    |   |   |   |   |   |   |   |   |   |   |                       |                |    |             |   |   |   |   |   |                 |    |   |   |   |   |   |   |   |   |   |   |             |   |    |                  |                     |                      |    |   |   |                            |   |   |   |   |   |   |  |
|   | —  | —            |                            |                           | —                           | —                      | —               | —                 |  |   |    |      |          |            |    |      |          |                 |                   |    |                 |                         |          |                  |                 |                        |    |   |   |   |   |   |   |   |   |   |                          |        |          |                            |                          |        |    |   |   |   |   |   |   |   |   |   |                     |        |    |             |   |   |   |   |   |   |   |   |   |   |   |   |                       |                 |          |             |                           |                        |    |   |   |  |           |    |   |   |   |   |   |   |   |   |   |   |                       |            |    |             |                           |            |    |   |   |                 |    |   |   |   |   |   |   |   |   |   |   |             |   |          |                  |                     |         |    |   |    |                        |   |   |   |   |   |   |   |   |   |   |   |   |   |  |                                       |  |  |  |  |        |  |    |      |          |            |    |    |      |                 |                        |          |                  |   |                 |                        |                          |        |          |                            |   |                          |        |                 |        |    |             |   |   |   |                       |            |    |             |   |   |   |  |             |    |   |   |   |                       |                   |    |             |   |   |   |  |                |    |   |   |   |  |           |    |   |   |   |                       |                |    |             |   |   |   |  |                 |    |   |   |   |  |   |   |   |   |   |             |  |    |                  |   |                     |                    |  |                                       |  |  |  |      |  |  |  |  |  |    |      |          |            |    |      |          |                 |                   |    |                 |                             |          |                  |                 |                             |    |   |   |   |   |   |   |   |   |   |                          |        |          |                            |                          |        |    |   |   |   |   |   |   |   |   |   |                 |        |    |             |   |   |   |   |   |   |   |   |   |   |   |   |                       |                   |    |             |                           |                        |    |   |   |  |                |    |   |   |   |   |           |    |   |   |   |   |   |   |   |   |   |   |                       |                |    |             |   |   |   |   |   |                 |    |   |   |   |   |   |   |   |   |   |   |             |   |    |                  |                     |                      |    |   |   |                            |   |   |   |   |   |   |  |

| 柏崎刈羽原子力発電所 6／7号炉 (2017.12.20版)  | 東海第二発電所 (2018.9.18版)   | 島根原子力発電所 2号炉     | 備考   |   |  |   |   |   |  |  |  |   |                  |      |   |  |   |   |   |  |   |
|---|--|------------------|------|---|--|---|---|---|--|--|--|---|------------------|------|---|--|---|---|---|--|---|
|   | <div>審査基準，基準規則と対処設備との対応表 (3／4)</div> <table><tr><th>技術的能力審査基準 (1.15)</th><th>適合方針</th></tr><tr><td>【要求事項】<br/>発電用原子炉設置者において、重大事故等が発生し、計測機器（非常用のものを含む。）の故障により当該重大事故等に対処するために監視することが必要なパラメータを計測することが困難となった場合において当該パラメータを推定するために有効な情報を把握するために必要な手順等が適切に整備されているか、又は整備される方針が適切に示されていること。</td><td>重大事故等が発生し、計測機器（非常用のものを含む。）の故障等により、当該重大事故等に対処するために監視することが必要なパラメータを計測することが困難となった場合に、当該パラメータの推定に有効な情報を把握するため、計器の故障時の対応、計器の計測範囲を超えた場合への対応、計器電源の喪失時の対応、計測結果を記録する手順等を整備する。</td></tr><tr><td>【解釈】<br/>1 「当該重大事故等に対処するために監視することが必要なパラメータを計測することが困難となった場合において当該パラメータを推定するために有効な情報を把握するために必要な手順等」とは、以下に掲げる措置又はこれと同等以上の効果を有する措置を行うための手順等をいう。なお、「当該重大事故等に対処するために監視することが必要なパラメータ」とは、事業者が検討すべき炉心損傷防止対策及び格納容器破損防止対策を成功させるために把握することが必要な発電用原子炉施設の状態を意味する。</td><td>—</td></tr><tr><td>a) 設計基準を超える状態における発電用原子炉施設の状態の把握能力を明確化すること。（最高計測可能温度等）</td><td>当該重大事故等に対処するために監視することが必要な重要監視パラメータ及び重要代替監視パラメータを計測する設備（重大事故等対処設備）は、設計基準を超える状態における発電用原子炉施設の状態を把握するための能力（設計基準最大値、計測範囲、個数、耐震性、使用電源）を明確化する。<br/>なお、重要監視パラメータ及び重要代替監視パラメータの把握能力を第1.15－2表に示す。</td></tr><tr><td>b) 発電用原子炉施設の状態の把握能力（最高計測可能温度等）を超えた場合の発電用原子炉施設の状態を推定すること。<br/>i) 原子炉圧力容器内の温度、圧力及び水位を推定すること。<br/>ii) 原子炉圧力容器及び原子炉格納容器への注水量を推定すること。<br/>iii) 推定するために必要なパラメータについて、複数のパラメータの中から確からしさを考慮し、優先順位を定めておくこと。</td><td>重要監視パラメータ又は有効監視パラメータ（原子炉圧力容器内の温度、圧力及び水位並びに原子炉圧力容器及び原子炉格納容器への注水量等）の計測が困難になった場合又は計測範囲を超えた場合は、当該パラメータの他チャンネルによる計測、代替パラメータによる推定及び可搬型計測器により計測する手順を整備する。<br/>また、重要代替監視パラメータが複数ある場合は、推定する重要監視パラメータとの関係性、検出器の種類及び使用環境条件を踏まえた確からしさを考慮し、優先順位を定める。</td></tr></table> | 技術的能力審査基準 (1.15) | 適合方針 | 【要求事項】<br>発電用原子炉設置者において、重大事故等が発生し、計測機器（非常用のものを含む。）の故障により当該重大事故等に対処するために監視することが必要なパラメータを計測することが困難となった場合において当該パラメータを推定するために有効な情報を把握するために必要な手順等が適切に整備されているか、又は整備される方針が適切に示されていること。 | 重大事故等が発生し、計測機器（非常用のものを含む。）の故障等により、当該重大事故等に対処するために監視することが必要なパラメータを計測することが困難となった場合に、当該パラメータの推定に有効な情報を把握するため、計器の故障時の対応、計器の計測範囲を超えた場合への対応、計器電源の喪失時の対応、計測結果を記録する手順等を整備する。 | 【解釈】<br>1 「当該重大事故等に対処するために監視することが必要なパラメータを計測することが困難となった場合において当該パラメータを推定するために有効な情報を把握するために必要な手順等」とは、以下に掲げる措置又はこれと同等以上の効果を有する措置を行うための手順等をいう。なお、「当該重大事故等に対処するために監視することが必要なパラメータ」とは、事業者が検討すべき炉心損傷防止対策及び格納容器破損防止対策を成功させるために把握することが必要な発電用原子炉施設の状態を意味する。 | — | a) 設計基準を超える状態における発電用原子炉施設の状態の把握能力を明確化すること。（最高計測可能温度等） | 当該重大事故等に対処するために監視することが必要な重要監視パラメータ及び重要代替監視パラメータを計測する設備（重大事故等対処設備）は、設計基準を超える状態における発電用原子炉施設の状態を把握するための能力（設計基準最大値、計測範囲、個数、耐震性、使用電源）を明確化する。<br>なお、重要監視パラメータ及び重要代替監視パラメータの把握能力を第1.15－2表に示す。 | b) 発電用原子炉施設の状態の把握能力（最高計測可能温度等）を超えた場合の発電用原子炉施設の状態を推定すること。<br>i) 原子炉圧力容器内の温度、圧力及び水位を推定すること。<br>ii) 原子炉圧力容器及び原子炉格納容器への注水量を推定すること。<br>iii) 推定するために必要なパラメータについて、複数のパラメータの中から確からしさを考慮し、優先順位を定めておくこと。 | 重要監視パラメータ又は有効監視パラメータ（原子炉圧力容器内の温度、圧力及び水位並びに原子炉圧力容器及び原子炉格納容器への注水量等）の計測が困難になった場合又は計測範囲を超えた場合は、当該パラメータの他チャンネルによる計測、代替パラメータによる推定及び可搬型計測器により計測する手順を整備する。<br>また、重要代替監視パラメータが複数ある場合は、推定する重要監視パラメータとの関係性、検出器の種類及び使用環境条件を踏まえた確からしさを考慮し、優先順位を定める。 | <div>審査基準，基準規則と対処設備との対応表 (3／5)</div> <table><tr><th>技術的能力審査基準 (1.15)</th><th>適合方針</th></tr><tr><td>【要求事項】<br/>発電用原子炉設置者において、重大事故等が発生し、計測機器（非常用のものを含む。）の故障により当該重大事故等に対処するために監視することが必要なパラメータを計測することが困難となった場合において当該パラメータを推定するために有効な情報を把握するために必要な手順等が適切に整備されているか、又は整備される方針が適切に示されていること。</td><td>重大事故等が発生し、計測機器（非常用のものを含む。）の故障等により、当該重大事故等に対処するために監視することが必要なパラメータを計測することが困難となった場合に、当該パラメータの推定に有効な情報を把握するため、計器の故障時の対応、計器の計測範囲を超えた場合への対応、計器電源の喪失時の対応、計測結果を記録する手順等を整備する。</td></tr><tr><td>【解釈】<br/>1 「当該重大事故等に対処するために監視することが必要なパラメータを計測することが困難となった場合においても当該パラメータを推定するために有効な情報を把握するために必要な手順等」とは、以下に掲げる措置又はこれらと同等以上の効果を有する措置を行うための手順等をいう。なお、「当該重大事故等に対処するために監視することが必要なパラメータ」とは、事業者が検討すべき炉心損傷防止対策及び格納容器破損防止対策を成功させるために把握することが必要な発電用原子炉施設の状態を意味する。</td><td>—</td></tr><tr><td>a) 設計基準を超える状態における発電用原子炉施設の状態の把握能力を明確化すること。（最高計測可能温度等）</td><td>当該重大事故等に対処するために監視することが必要な重要監視パラメータ及び重要代替監視パラメータを計測する設備（重大事故等対処設備）は、設計基準を超える状態における発電用原子炉施設の状態を把握するための能力（設計基準最大値、計測範囲、個数、耐震性、使用電源）を明確化する。<br/>なお、重要監視パラメータ及び重要代替監視パラメータの把握能力を第1.15－2表に示す。</td></tr></table> | 技術的能力審査基準 (1.15) | 適合方針 | 【要求事項】<br>発電用原子炉設置者において、重大事故等が発生し、計測機器（非常用のものを含む。）の故障により当該重大事故等に対処するために監視することが必要なパラメータを計測することが困難となった場合において当該パラメータを推定するために有効な情報を把握するために必要な手順等が適切に整備されているか、又は整備される方針が適切に示されていること。 | 重大事故等が発生し、計測機器（非常用のものを含む。）の故障等により、当該重大事故等に対処するために監視することが必要なパラメータを計測することが困難となった場合に、当該パラメータの推定に有効な情報を把握するため、計器の故障時の対応、計器の計測範囲を超えた場合への対応、計器電源の喪失時の対応、計測結果を記録する手順等を整備する。 | 【解釈】<br>1 「当該重大事故等に対処するために監視することが必要なパラメータを計測することが困難となった場合においても当該パラメータを推定するために有効な情報を把握するために必要な手順等」とは、以下に掲げる措置又はこれらと同等以上の効果を有する措置を行うための手順等をいう。なお、「当該重大事故等に対処するために監視することが必要なパラメータ」とは、事業者が検討すべき炉心損傷防止対策及び格納容器破損防止対策を成功させるために把握することが必要な発電用原子炉施設の状態を意味する。 | — | a) 設計基準を超える状態における発電用原子炉施設の状態の把握能力を明確化すること。（最高計測可能温度等） | 当該重大事故等に対処するために監視することが必要な重要監視パラメータ及び重要代替監視パラメータを計測する設備（重大事故等対処設備）は、設計基準を超える状態における発電用原子炉施設の状態を把握するための能力（設計基準最大値、計測範囲、個数、耐震性、使用電源）を明確化する。<br>なお、重要監視パラメータ及び重要代替監視パラメータの把握能力を第1.15－2表に示す。 | <div>・記載表現の相違<br/>【柏崎 6/7】<br/>島根 2号炉の適合方針を審査基準，基準規則と対処設備との対応表 (3／5)，(4／5)，(5／5)にて記載</div> <div>・記載表現の相違<br/>【柏崎 6/7】<br/>島根 2号炉の適合方針を審査基準，基準規則と対処設備との対応表 (3／5)，(4／5)，(5／5)にて記載</div> <div>・設備の相違<br/>【東海第二】<br/>⑱の相違</div> |
| 技術的能力審査基準 (1.15)  | 適合方針   |                  |      |   |  |   |   |   |  |  |  |   |                  |      |   |  |   |   |   |  |   |
| 【要求事項】<br>発電用原子炉設置者において、重大事故等が発生し、計測機器（非常用のものを含む。）の故障により当該重大事故等に対処するために監視することが必要なパラメータを計測することが困難となった場合において当該パラメータを推定するために有効な情報を把握するために必要な手順等が適切に整備されているか、又は整備される方針が適切に示されていること。   | 重大事故等が発生し、計測機器（非常用のものを含む。）の故障等により、当該重大事故等に対処するために監視することが必要なパラメータを計測することが困難となった場合に、当該パラメータの推定に有効な情報を把握するため、計器の故障時の対応、計器の計測範囲を超えた場合への対応、計器電源の喪失時の対応、計測結果を記録する手順等を整備する。   |                  |      |   |  |   |   |   |  |  |  |   |                  |      |   |  |   |   |   |  |   |
| 【解釈】<br>1 「当該重大事故等に対処するために監視することが必要なパラメータを計測することが困難となった場合において当該パラメータを推定するために有効な情報を把握するために必要な手順等」とは、以下に掲げる措置又はこれと同等以上の効果を有する措置を行うための手順等をいう。なお、「当該重大事故等に対処するために監視することが必要なパラメータ」とは、事業者が検討すべき炉心損傷防止対策及び格納容器破損防止対策を成功させるために把握することが必要な発電用原子炉施設の状態を意味する。   | —  |                  |      |   |  |   |   |   |  |  |  |   |                  |      |   |  |   |   |   |  |   |
| a) 設計基準を超える状態における発電用原子炉施設の状態の把握能力を明確化すること。（最高計測可能温度等）   | 当該重大事故等に対処するために監視することが必要な重要監視パラメータ及び重要代替監視パラメータを計測する設備（重大事故等対処設備）は、設計基準を超える状態における発電用原子炉施設の状態を把握するための能力（設計基準最大値、計測範囲、個数、耐震性、使用電源）を明確化する。<br>なお、重要監視パラメータ及び重要代替監視パラメータの把握能力を第1.15－2表に示す。   |                  |      |   |  |   |   |   |  |  |  |   |                  |      |   |  |   |   |   |  |   |
| b) 発電用原子炉施設の状態の把握能力（最高計測可能温度等）を超えた場合の発電用原子炉施設の状態を推定すること。<br>i) 原子炉圧力容器内の温度、圧力及び水位を推定すること。<br>ii) 原子炉圧力容器及び原子炉格納容器への注水量を推定すること。<br>iii) 推定するために必要なパラメータについて、複数のパラメータの中から確からしさを考慮し、優先順位を定めておくこと。  | 重要監視パラメータ又は有効監視パラメータ（原子炉圧力容器内の温度、圧力及び水位並びに原子炉圧力容器及び原子炉格納容器への注水量等）の計測が困難になった場合又は計測範囲を超えた場合は、当該パラメータの他チャンネルによる計測、代替パラメータによる推定及び可搬型計測器により計測する手順を整備する。<br>また、重要代替監視パラメータが複数ある場合は、推定する重要監視パラメータとの関係性、検出器の種類及び使用環境条件を踏まえた確からしさを考慮し、優先順位を定める。   |                  |      |   |  |   |   |   |  |  |  |   |                  |      |   |  |   |   |   |  |   |
| 技術的能力審査基準 (1.15)  | 適合方針   |                  |      |   |  |   |   |   |  |  |  |   |                  |      |   |  |   |   |   |  |   |
| 【要求事項】<br>発電用原子炉設置者において、重大事故等が発生し、計測機器（非常用のものを含む。）の故障により当該重大事故等に対処するために監視することが必要なパラメータを計測することが困難となった場合において当該パラメータを推定するために有効な情報を把握するために必要な手順等が適切に整備されているか、又は整備される方針が適切に示されていること。   | 重大事故等が発生し、計測機器（非常用のものを含む。）の故障等により、当該重大事故等に対処するために監視することが必要なパラメータを計測することが困難となった場合に、当該パラメータの推定に有効な情報を把握するため、計器の故障時の対応、計器の計測範囲を超えた場合への対応、計器電源の喪失時の対応、計測結果を記録する手順等を整備する。   |                  |      |   |  |   |   |   |  |  |  |   |                  |      |   |  |   |   |   |  |   |
| 【解釈】<br>1 「当該重大事故等に対処するために監視することが必要なパラメータを計測することが困難となった場合においても当該パラメータを推定するために有効な情報を把握するために必要な手順等」とは、以下に掲げる措置又はこれらと同等以上の効果を有する措置を行うための手順等をいう。なお、「当該重大事故等に対処するために監視することが必要なパラメータ」とは、事業者が検討すべき炉心損傷防止対策及び格納容器破損防止対策を成功させるために把握することが必要な発電用原子炉施設の状態を意味する。 | —  |                  |      |   |  |   |   |   |  |  |  |   |                  |      |   |  |   |   |   |  |   |
| a) 設計基準を超える状態における発電用原子炉施設の状態の把握能力を明確化すること。（最高計測可能温度等）   | 当該重大事故等に対処するために監視することが必要な重要監視パラメータ及び重要代替監視パラメータを計測する設備（重大事故等対処設備）は、設計基準を超える状態における発電用原子炉施設の状態を把握するための能力（設計基準最大値、計測範囲、個数、耐震性、使用電源）を明確化する。<br>なお、重要監視パラメータ及び重要代替監視パラメータの把握能力を第1.15－2表に示す。   |                  |      |   |  |   |   |   |  |  |  |   |                  |      |   |  |   |   |   |  |   |

| 柏崎刈羽原子力発電所 6／7号炉 (2017.12.20版)   | 東海第二発電所 (2018.9.18版)   | 島根原子力発電所 2号炉     | 備考   |  |                                    |  |   |  |  |   |                  |      |  |  |   |   |                  |      |  |   |   |
|--|--|------------------|------|--|------------------------------------|--|---|--|--|---|------------------|------|--|--|---|---|------------------|------|--|---|---|
|  | <div>審査基準、基準規則と対処設備との対応表 (4／4)</div> <table><tr><th>技術的能力審査基準 (1.15)</th><th>適合方針</th></tr><tr><td></td><td>なお、代替パラメータの優先順位及び推定方法を第1.15－3表に示す。</td></tr><tr><td>c)原子炉格納容器内の温度、圧力、水位、水素濃度及び放射線量率など想定される重大事故等の対応に必要なパラメータが計測又は監視及び記録できること。</td><td>原子炉格納容器内の温度、圧力、水位、水素濃度及び放射線量率等想定される重大事故等の対応に必要な重要監視パラメータ及び重要代替監視パラメータの計測結果を安全パラメータ表示システム（SPDS）及びデータ表示装置により計測又は監視及び記録する手順を整備する。<br/>また、複数の計測結果を計算により推定するパラメータの値及び可搬型計測器により計測した値（換算表等を用いた換算結果）を記録用紙に記録する手順を整備する。</td></tr><tr><td>d)直流電源喪失時に、特に重要なパラメータを計測又は監視を行う手順等（テスター又は換算表等）を整備すること。</td><td>監視する計器に供給する計器電源が喪失し、監視機能が喪失した場合に、代替電源設備として常設代替交流電源設備である常設代替高压電源装置、可搬型代替交流電源設備である可搬型代替低压電源車並びに可搬型代替直流電源設備である可搬型代替低压電源車及び可搬型整流器から、計器へ給電する手順を整備する。<br/>また、代替電源設備が喪失し計測に必要な計器電源が喪失した場合は、特に重要なパラメータとして、重要監視パラメータ及び重要代替監視パラメータを可搬型計測器により計測又は監視する手順を整備する。<br/>なお、電源の供給に関する手順は「1.14 電源の確保に関する手順等」にて整備する。</td></tr></table> | 技術的能力審査基準 (1.15) | 適合方針 |  | なお、代替パラメータの優先順位及び推定方法を第1.15－3表に示す。 | c)原子炉格納容器内の温度、圧力、水位、水素濃度及び放射線量率など想定される重大事故等の対応に必要なパラメータが計測又は監視及び記録できること。 | 原子炉格納容器内の温度、圧力、水位、水素濃度及び放射線量率等想定される重大事故等の対応に必要な重要監視パラメータ及び重要代替監視パラメータの計測結果を安全パラメータ表示システム（SPDS）及びデータ表示装置により計測又は監視及び記録する手順を整備する。<br>また、複数の計測結果を計算により推定するパラメータの値及び可搬型計測器により計測した値（換算表等を用いた換算結果）を記録用紙に記録する手順を整備する。 | d)直流電源喪失時に、特に重要なパラメータを計測又は監視を行う手順等（テスター又は換算表等）を整備すること。 | 監視する計器に供給する計器電源が喪失し、監視機能が喪失した場合に、代替電源設備として常設代替交流電源設備である常設代替高压電源装置、可搬型代替交流電源設備である可搬型代替低压電源車並びに可搬型代替直流電源設備である可搬型代替低压電源車及び可搬型整流器から、計器へ給電する手順を整備する。<br>また、代替電源設備が喪失し計測に必要な計器電源が喪失した場合は、特に重要なパラメータとして、重要監視パラメータ及び重要代替監視パラメータを可搬型計測器により計測又は監視する手順を整備する。<br>なお、電源の供給に関する手順は「1.14 電源の確保に関する手順等」にて整備する。 | <div>審査基準、基準規則と対処設備との対応表 (4／5)</div> <table><tr><th>技術的能力審査基準 (1.15)</th><th>適合方針</th></tr><tr><td>b ) 発電用原子炉施設の状態の把握能力（最高計測可能温度等）を超えた場合の発電用原子炉施設の状態を推定すること。<br/>i ) 原子炉压力容器内の温度、圧力及び水位を推定すること。<br/>ii ) 原子炉压力容器及び原子炉格納容器への注水量を推定すること。<br/>iii ) 推定するために必要なパラメータについて、複数のパラメータの中から確からしさを考慮し、優先順位を定めておくこと。</td><td>重要監視パラメータ又は有効監視パラメータ（原子炉压力容器内の温度、圧力及び水位並びに原子炉压力容器及び原子炉格納容器への注水量等）の計測が困難になった場合又は計測範囲を超えた場合は、当該パラメータの他チャンネルによる計測、代替パラメータによる推定及び可搬型計測器により計測する手順を整備する。<br/>また、重要代替監視パラメータが複数ある場合は、推定する重要監視パラメータとの関係性、検出器の種類及び使用環境条件を踏まえた確からしさを考慮し、優先順位を定める。<br/>なお、代替パラメータの優先順位及び推定方法を第1.15－3表に示す。</td></tr><tr><td>c ) 原子炉格納容器内の温度、圧力、水位、水素濃度及び放射線量率など想定される重大事故等の対応に必要なパラメータが計測又は監視及び記録ができること。</td><td>原子炉格納容器内の温度、圧力、水位、水素濃度及び放射線量率等想定される重大事故等の対応に必要な重要監視パラメータ及び重要代替監視パラメータの計測結果を安全パラメータ表示システム（SPDS）及びデータ表示装置により計測又は監視及び記録する手順を整備する。<br/>また、複数の計測結果を計算により推定するパラメータの値、現場操作時のみ監視する現場の指示値及び可搬型計測器により計測した値（換算表等を用いた換算結果）を記録用紙に記録する手順を整備する。</td></tr></table> <div>【(4／5)の引用】</div> <div>審査基準、基準規則と対処設備との対応表 (5／5)</div> <table><tr><th>技術的能力審査基準 (1.15)</th><th>適合方針</th></tr><tr><td>d ) 直流電源喪失時に、特に重要なパラメータを計測又は監視を行う手順等（テスター又は換算表等）を整備すること。</td><td>監視する計器に供給する計器電源が喪失し、監視機能が喪失した場合に、代替電源設備として常設代替交流電源設備であるガスタービン発電機、可搬型代替交流電源設備である高压発電機車並びに可搬型直流電源設備である高压発電機車、B 1－115V 系充電器（SA）、SA 用 115V 系充電器、230V 系充電器（常用）又は可搬型直流電源設備に関連する自主対策設備である直流給電車から、計器へ給電する。<br/>また、代替電源設備が喪失し計測に必要な計器電源が喪失した場合は、特に重要なパラメータとして、重要監視パラメータ及び重要代替監視パラメータを可搬型計測器により計測又は監視する手順を整備する。<br/>なお、電源の供給に関する手順は「1.14 電源の確保に関する手順等」にて整備する。</td></tr></table> | 技術的能力審査基準 (1.15) | 適合方針 | b ) 発電用原子炉施設の状態の把握能力（最高計測可能温度等）を超えた場合の発電用原子炉施設の状態を推定すること。<br>i ) 原子炉压力容器内の温度、圧力及び水位を推定すること。<br>ii ) 原子炉压力容器及び原子炉格納容器への注水量を推定すること。<br>iii ) 推定するために必要なパラメータについて、複数のパラメータの中から確からしさを考慮し、優先順位を定めておくこと。 | 重要監視パラメータ又は有効監視パラメータ（原子炉压力容器内の温度、圧力及び水位並びに原子炉压力容器及び原子炉格納容器への注水量等）の計測が困難になった場合又は計測範囲を超えた場合は、当該パラメータの他チャンネルによる計測、代替パラメータによる推定及び可搬型計測器により計測する手順を整備する。<br>また、重要代替監視パラメータが複数ある場合は、推定する重要監視パラメータとの関係性、検出器の種類及び使用環境条件を踏まえた確からしさを考慮し、優先順位を定める。<br>なお、代替パラメータの優先順位及び推定方法を第1.15－3表に示す。 | c ) 原子炉格納容器内の温度、圧力、水位、水素濃度及び放射線量率など想定される重大事故等の対応に必要なパラメータが計測又は監視及び記録ができること。 | 原子炉格納容器内の温度、圧力、水位、水素濃度及び放射線量率等想定される重大事故等の対応に必要な重要監視パラメータ及び重要代替監視パラメータの計測結果を安全パラメータ表示システム（SPDS）及びデータ表示装置により計測又は監視及び記録する手順を整備する。<br>また、複数の計測結果を計算により推定するパラメータの値、現場操作時のみ監視する現場の指示値及び可搬型計測器により計測した値（換算表等を用いた換算結果）を記録用紙に記録する手順を整備する。 | 技術的能力審査基準 (1.15) | 適合方針 | d ) 直流電源喪失時に、特に重要なパラメータを計測又は監視を行う手順等（テスター又は換算表等）を整備すること。 | 監視する計器に供給する計器電源が喪失し、監視機能が喪失した場合に、代替電源設備として常設代替交流電源設備であるガスタービン発電機、可搬型代替交流電源設備である高压発電機車並びに可搬型直流電源設備である高压発電機車、B 1－115V 系充電器（SA）、SA 用 115V 系充電器、230V 系充電器（常用）又は可搬型直流電源設備に関連する自主対策設備である直流給電車から、計器へ給電する。<br>また、代替電源設備が喪失し計測に必要な計器電源が喪失した場合は、特に重要なパラメータとして、重要監視パラメータ及び重要代替監視パラメータを可搬型計測器により計測又は監視する手順を整備する。<br>なお、電源の供給に関する手順は「1.14 電源の確保に関する手順等」にて整備する。 | <div>・記載表現の相違<br/>【柏崎 6/7】<br/>島根 2号炉の適合方針を審査基準、基準規則と対処設備との対応表(3／5)、(4／5)、(5／5)にて記載</div> <div>・記載表現の相違<br/>【柏崎 6/7】<br/>島根 2号炉の適合方針を審査基準、基準規則と対処設備との対応表(3／5)、(4／5)、(5／5)にて記載<br/>・設備の相違<br/>【東海第二】<br/>③，<span style="color:red">⑰</span>の相違</div> |
| 技術的能力審査基準 (1.15)   | 適合方針   |                  |      |  |                                    |  |   |  |  |   |                  |      |  |  |   |   |                  |      |  |   |   |
|  | なお、代替パラメータの優先順位及び推定方法を第1.15－3表に示す。   |                  |      |  |                                    |  |   |  |  |   |                  |      |  |  |   |   |                  |      |  |   |   |
| c)原子炉格納容器内の温度、圧力、水位、水素濃度及び放射線量率など想定される重大事故等の対応に必要なパラメータが計測又は監視及び記録できること。   | 原子炉格納容器内の温度、圧力、水位、水素濃度及び放射線量率等想定される重大事故等の対応に必要な重要監視パラメータ及び重要代替監視パラメータの計測結果を安全パラメータ表示システム（SPDS）及びデータ表示装置により計測又は監視及び記録する手順を整備する。<br>また、複数の計測結果を計算により推定するパラメータの値及び可搬型計測器により計測した値（換算表等を用いた換算結果）を記録用紙に記録する手順を整備する。  |                  |      |  |                                    |  |   |  |  |   |                  |      |  |  |   |   |                  |      |  |   |   |
| d)直流電源喪失時に、特に重要なパラメータを計測又は監視を行う手順等（テスター又は換算表等）を整備すること。   | 監視する計器に供給する計器電源が喪失し、監視機能が喪失した場合に、代替電源設備として常設代替交流電源設備である常設代替高压電源装置、可搬型代替交流電源設備である可搬型代替低压電源車並びに可搬型代替直流電源設備である可搬型代替低压電源車及び可搬型整流器から、計器へ給電する手順を整備する。<br>また、代替電源設備が喪失し計測に必要な計器電源が喪失した場合は、特に重要なパラメータとして、重要監視パラメータ及び重要代替監視パラメータを可搬型計測器により計測又は監視する手順を整備する。<br>なお、電源の供給に関する手順は「1.14 電源の確保に関する手順等」にて整備する。   |                  |      |  |                                    |  |   |  |  |   |                  |      |  |  |   |   |                  |      |  |   |   |
| 技術的能力審査基準 (1.15)   | 適合方針   |                  |      |  |                                    |  |   |  |  |   |                  |      |  |  |   |   |                  |      |  |   |   |
| b ) 発電用原子炉施設の状態の把握能力（最高計測可能温度等）を超えた場合の発電用原子炉施設の状態を推定すること。<br>i ) 原子炉压力容器内の温度、圧力及び水位を推定すること。<br>ii ) 原子炉压力容器及び原子炉格納容器への注水量を推定すること。<br>iii ) 推定するために必要なパラメータについて、複数のパラメータの中から確からしさを考慮し、優先順位を定めておくこと。 | 重要監視パラメータ又は有効監視パラメータ（原子炉压力容器内の温度、圧力及び水位並びに原子炉压力容器及び原子炉格納容器への注水量等）の計測が困難になった場合又は計測範囲を超えた場合は、当該パラメータの他チャンネルによる計測、代替パラメータによる推定及び可搬型計測器により計測する手順を整備する。<br>また、重要代替監視パラメータが複数ある場合は、推定する重要監視パラメータとの関係性、検出器の種類及び使用環境条件を踏まえた確からしさを考慮し、優先順位を定める。<br>なお、代替パラメータの優先順位及び推定方法を第1.15－3表に示す。   |                  |      |  |                                    |  |   |  |  |   |                  |      |  |  |   |   |                  |      |  |   |   |
| c ) 原子炉格納容器内の温度、圧力、水位、水素濃度及び放射線量率など想定される重大事故等の対応に必要なパラメータが計測又は監視及び記録ができること。  | 原子炉格納容器内の温度、圧力、水位、水素濃度及び放射線量率等想定される重大事故等の対応に必要な重要監視パラメータ及び重要代替監視パラメータの計測結果を安全パラメータ表示システム（SPDS）及びデータ表示装置により計測又は監視及び記録する手順を整備する。<br>また、複数の計測結果を計算により推定するパラメータの値、現場操作時のみ監視する現場の指示値及び可搬型計測器により計測した値（換算表等を用いた換算結果）を記録用紙に記録する手順を整備する。  |                  |      |  |                                    |  |   |  |  |   |                  |      |  |  |   |   |                  |      |  |   |   |
| 技術的能力審査基準 (1.15)   | 適合方針   |                  |      |  |                                    |  |   |  |  |   |                  |      |  |  |   |   |                  |      |  |   |   |
| d ) 直流電源喪失時に、特に重要なパラメータを計測又は監視を行う手順等（テスター又は換算表等）を整備すること。   | 監視する計器に供給する計器電源が喪失し、監視機能が喪失した場合に、代替電源設備として常設代替交流電源設備であるガスタービン発電機、可搬型代替交流電源設備である高压発電機車並びに可搬型直流電源設備である高压発電機車、B 1－115V 系充電器（SA）、SA 用 115V 系充電器、230V 系充電器（常用）又は可搬型直流電源設備に関連する自主対策設備である直流給電車から、計器へ給電する。<br>また、代替電源設備が喪失し計測に必要な計器電源が喪失した場合は、特に重要なパラメータとして、重要監視パラメータ及び重要代替監視パラメータを可搬型計測器により計測又は監視する手順を整備する。<br>なお、電源の供給に関する手順は「1.14 電源の確保に関する手順等」にて整備する。  |                  |      |  |                                    |  |   |  |  |   |                  |      |  |  |   |   |                  |      |  |   |   |

| 柏崎刈羽原子力発電所　6／7号炉　（2017. 12. 20 版）   | 東海第二発電所　（2018. 9. 18 版）   | 島根原子力発電所　2号炉   | 備考 |
|---|---|--|----|
| 添付資料 1. 15. 2   | 添付資料 1. 15. 2   | 添付資料 1. 15. 2  |    |
| 重大事故等対処に必要なパラメータの選定   | 重大事故等対処に必要なパラメータの選定   | 重大事故等の対処に必要なパラメータの選定   |    |
| 1.　選定の考え方<br>炉心損傷防止対策，格納容器破損防止対策等を成功させるために把握することが必要な発電用原子炉施設の状態を監視する主要パラメータは，技術的能力に係る審査基準 1. 1～1. 15　の <u>パラメータの判断基準，操作手順に係るパラメータ及び有効性評価の監視項目に係るパラメータ</u> より選定する。<br><br>選定した主要パラメータ（　パラメータの分類：原子炉圧力容器内の温度，圧力及び水位，原子炉圧力容器及び原子炉格納容器への注水量，原子炉格納容器内の温度，圧力，水位，水素濃度及び放射線量率，未臨界の維持又は監視，最終ヒートシンクの確保，格納容器バイパスの監視，水源の確保，原子炉建屋内の水素濃度，原子炉格納容器内の酸素濃度， <u>使用済燃料プールの監視</u> ）及び代替パラメータは，以下のとおり分類する（第 1 図参照）。<br><br>なお，監視対象パラメータについては添付資料 1. 15. 3 <u>参照</u> 。 | 1.　選定の考え方<br>炉心損傷防止対策，格納容器破損防止対策等を成功させるために把握することが必要な発電用原子炉施設の状態を監視する主要パラメータは，技術的能力に係る審査基準　1. 1～1. 15（設置許可基準規則第　44～58　条）の手順着手の判断基準及び操作手順に用いられるパラメータ並びに有効性評価の判断及び確認に用いるパラメータより選定する。<br>選定した主要パラメータ（パラメータの分類：原子炉圧力容器内の温度，圧力及び水位，原子炉圧力容器及び原子炉格納容器への注水量，原子炉格納容器内の温度，圧力，水位，水素濃度及び放射線量率，未臨界の維持又は監視，最終ヒートシンクの確保，格納容器バイパスの監視，水源の確保，原子炉建屋内の水素濃度，原子炉格納容器内の酸素濃度， <u>使用済燃料プールの監視</u> ）及び代替パラメータは，以下の通り分類する（第 1 図参照）。<br>なお，重大事故等の対処に必要なパラメータのうち，原子炉施設の状態を直接監視するパラメータを次の 2 項で選定する。また，全ての監視対象パラメータについては添付資料　1. 15. 3 で整理する。<br><br>主要パラメータ<br>・重要監視パラメータ<br>主要パラメータのうち，耐震性，耐環境性を有し，重大事故等対処設備としての要求事項を満たした計器を，少なくとも 1 つ以上有するパラメータをいう。<br><br>・有効監視パラメータ<br>主要パラメータのうち，自主対策設備の計器のみで計測されるが，計測することが困難となった場合にその代替パラメータが重大事故等対処設備としての要求事項を満たした計器で計測されるパラメータをいう。<br><br>代替パラメータ<br>・重要代替監視パラメータ | 1.　選定の考え方<br>炉心損傷防止対策，格納容器破損防止対策等を成功させるために把握することが必要な発電用原子炉施設の状態を監視する主要パラメータは，技術的能力に係る審査基準 1. 1～1. 15（ <u>設置許可基準規則第 44～58 条）の手順着手の判断基準及び操作手順に用いられるパラメータ並びに有効性評価の判断及び確認に用いるパラメータ</u> より選定する。<br>選定した主要パラメータ（パラメータの分類：原子炉圧力容器内の温度，圧力及び水位，原子炉圧力容器及び原子炉格納容器への注水量，原子炉格納容器内の温度，圧力，水位，水素濃度及び放射線量率，未臨界の維持又は監視，最終ヒートシンクの確保，格納容器バイパスの監視，水源の確保，原子炉建物内の水素濃度，原子炉格納容器内の酸素濃度，燃料プールの監視）及び代替パラメータは，以下のとおり分類する（第 1 図参照）。<br>なお， <u>重大事故等の対処に必要なパラメータのうち，原子炉施設の状態を直接監視するパラメータを次の 2 項で選定する。また，全ての監視対象パラメータについては添付資料 1. 15. 3 で整理する。</u><br><br>主要パラメータ<br>・重要監視パラメータ<br>主要パラメータのうち，耐震性，耐環境性を有し，重大事故等対処設備としての要求事項を満たした計器を，少なくとも 1 つ以上を有するパラメータをいう。<br><br>・有効監視パラメータ<br>主要パラメータのうち，自主対策設備の計器のみで計測されるが，計測することが困難となった場合にその代替パラメータが重大事故等対処設備としての要求事項を満たした計器で計測されるパラメータをいう。<br><br>代替パラメータ<br>・重要代替監視パラメータ |    |

| 柏崎刈羽原子力発電所　6／7号炉　（2017. 12. 20 版）   | 東海第二発電所（2018. 9. 18 版）  | 島根原子力発電所　2号炉   | 備考 |
|---|---|--|----|
| <p>主要パラメータの代替パラメータを計測する計器が、重大事故等対処設備としての要求事項を満たした計器を、少なくとも1つ以上有するパラメータをいう。</p> <p>・有効監視パラメータ</p> <p>主要パラメータの代替パラメータが自主対策設備の計器のみで計測されるパラメータをいう。</p> <p>補助パラメータ</p> <p>抽出パラメータのうち、発電用原子炉施設の状態を直接監視することはできないが、電源設備の受電状態、重大事故等対処設備の運転状態及びその他の設備の運転状態により、発電用原子炉施設の状態を補助的に監視するパラメータをいう。</p> <p>なお、主要パラメータが重大事故等対処設備の計器で計測できず、かつその代替パラメータも重大事故等対処設備の計器で計測できない場合は、重大事故等時に発電用原子炉施設の状況を把握するため、主要パラメータを計測する計器の1つを、重大事故等対処設備としての要求を満たした計器へ変更する。</p> | <p>主要パラメータの代替パラメータを計測する計器が、重大事故等対処設備としての要求事項を満たした計器を、少なくとも1つ以上有するパラメータをいう。</p> <p>・<u>常用代替監視パラメータ</u></p> <p>主要パラメータの代替パラメータが自主対策設備の計器でのみ計測されるパラメータをいう。</p> <p>補助パラメータ</p> <p>抽出パラメータのうち、発電用原子炉施設の状態を直接監視することはできないが、電源設備の受電状態、重大事故等対処設備の運転状態及びその他の設備の運転状態により、発電用原子炉施設の状態を補助的に監視するパラメータをいう。</p> <p>なお、主要パラメータが重大事故等対処設備の計器で計測できず、かつその代替パラメータも重大事故等対処設備の計器で計測できない場合は、重大事故等時に原子炉施設の状況を把握するため、主要パラメータを計測する計器の1つを、重大事故等対処設備としての要求を満たした計器へ変更する。</p> | <p>主要パラメータの代替パラメータを計測する計器が、重大事故等対処設備としての要求事項を満たした計器を、少なくとも1つ以上有するパラメータをいう。</p> <p>・<u>有効監視パラメータ</u></p> <p>主要パラメータの代替パラメータが自主対策設備の計器のみで計測されるパラメータをいう。</p> <p>補助パラメータ</p> <p>抽出パラメータのうち、発電用原子炉施設の状態を直接監視することはできないが、電源設備の受電状態、重大事故等対処設備の運転状態及びその他の設備の運転状態により、発電用原子炉施設の状態を補助的に監視するパラメータをいう。</p> <p>なお、主要パラメータが重大事故等対処設備の計器で計測できず、かつその代替パラメータも重大事故等対処設備の計器で計測できない場合は、重大事故等時に発電用原子炉施設の状況を把握するため、主要パラメータを計測する計器の1つを、重大事故等対処設備としての要求を満たした計器へ変更する。</p> |    |

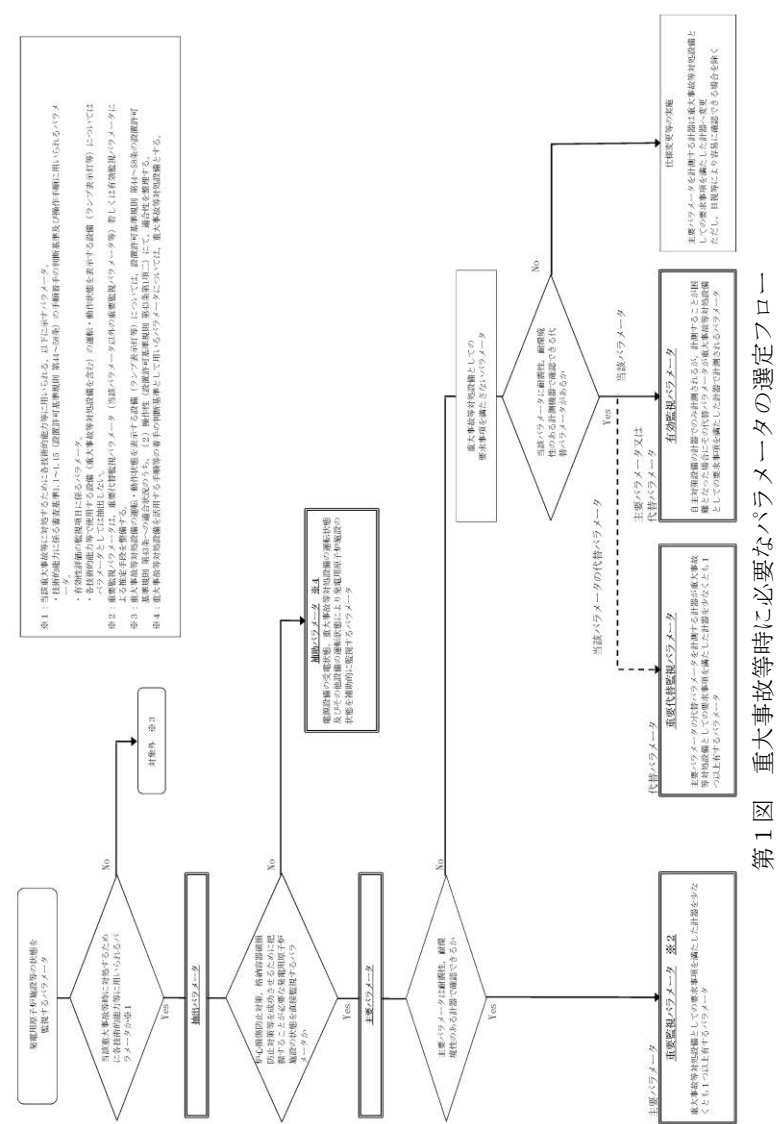
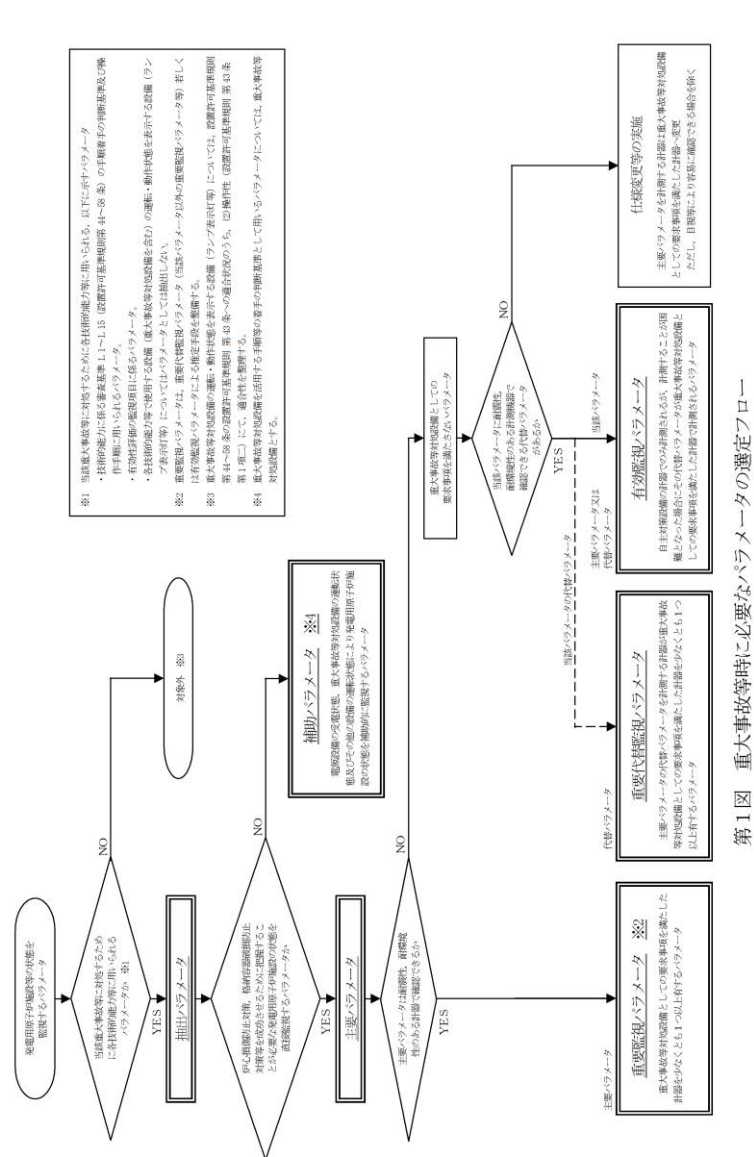
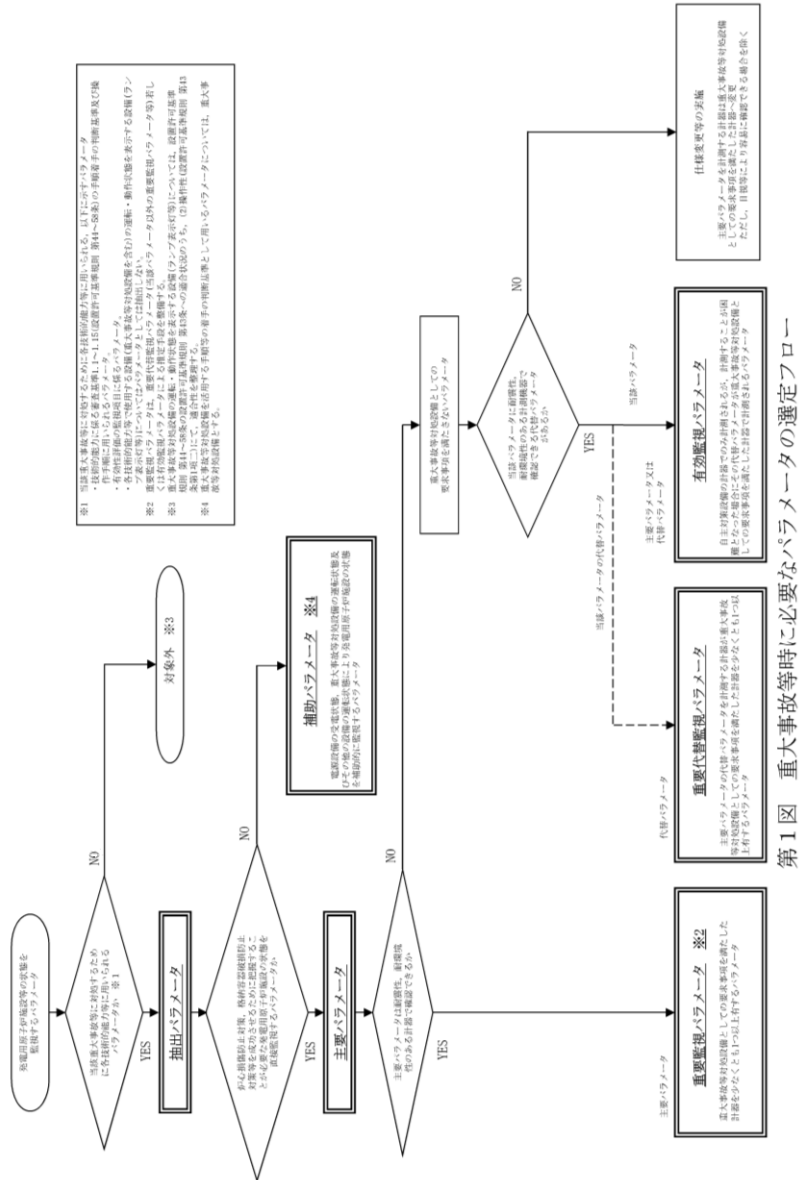

| 柏崎刈羽原子力発電所　6／7号炉　（2017.12.20版）   | 東海第二発電所（2018.9.18版）      | 島根原子力発電所　2号炉   | 備考      |             |           |   |       |   |             |           |   |                          |  |           |   |  |    |         |         |             |               |   |       |   |             |           |   |                          |  |           |   |  |
|--|--------------------------|--|---------|-------------|-----------|---|-------|---|-------------|-----------|---|--------------------------|--|-----------|---|--|----|---------|---------|-------------|---------------|---|-------|---|-------------|-----------|---|--------------------------|--|-----------|---|--|
| <div>2. 選定の結果</div> <div>重大事故等の対処に必要なパラメータとして、技術的能力に係る審査基準1.1～1.15 のパラメータの判断基準、<u>操作手順に係るパラメータ及び有効性評価の監視項目に係るパラメータ</u>の中から、<u>炉心損傷及び格納容器破損防止のために必要となる監視パラメータ</u>を直接監視するパラメータを選定した。</div> <div>選定結果を第1表に示す。</div> <div><div>第1表　重大事故等の対処に必要なパラメータ（1/7）</div><table><tr><th>分類</th><th>主要パラメータ</th><th>代替パラメータ</th></tr><tr><td rowspan="2">原子炉圧力容器内の温度</td><td>原子炉圧力容器温度</td><td>主要パラメータの他チャンネル<br/>原子炉圧力<br/>原子炉圧力（SA）<br/>原子炉水位（広帯域）<br/>原子炉水位（燃料域）<br/>原子炉水位（SA）<br/>残留熱除去系熱交換器入口温度</td></tr><tr><td>原子炉圧力</td><td>主要パラメータの他チャンネル<br/>原子炉圧力（SA）<br/>原子炉水位（広帯域）<br/>原子炉水位（燃料域）<br/>原子炉水位（SA）<br/>原子炉圧力容器温度</td></tr><tr><td rowspan="3">原子炉圧力容器内の圧力</td><td>原子炉圧力（SA）</td><td>原子炉圧力<br/>原子炉水位（広帯域）<br/>原子炉水位（燃料域）<br/>原子炉水位（SA）<br/>原子炉圧力容器温度</td></tr><tr><td>原子炉水位（広帯域）<br/>原子炉水位（燃料域）</td><td>主要パラメータの他チャンネル<br/>原子炉水位（SA）<br/>高圧代替注水系系統流量<br/>復水補給水系流量（RHR A系代替注水流量）<br/>復水補給水系流量（RHR B系代替注水流量）<br/>原子炉隔離時冷却系系統流量<br/>高圧炉心注水系系統流量<br/>残留熱除去系系統流量<br/>原子炉圧力<br/>原子炉圧力（SA）<br/>格納容器内圧力（S/C）</td></tr><tr><td>原子炉水位（SA）</td><td>原子炉水位（広帯域）<br/>原子炉水位（燃料域）<br/>高圧代替注水系系統流量<br/>復水補給水系流量（RHR A系代替注水流量）<br/>復水補給水系流量（RHR B系代替注水流量）<br/>原子炉隔離時冷却系系統流量<br/>高圧炉心注水系系統流量<br/>残留熱除去系系統流量<br/>原子炉圧力<br/>原子炉圧力（SA）<br/>格納容器内圧力（S/C）</td></tr></table></div> <div>※：[ ] は有効監視パラメータ又は重要監視パラメータの常用計器（耐震性又は耐環境性等はないが、監視可能であれば発電用原子炉施設の状態を把握することが可能な計器）を示す。</div> | 分類                       | 主要パラメータ  | 代替パラメータ | 原子炉圧力容器内の温度 | 原子炉圧力容器温度 | 主要パラメータの他チャンネル<br>原子炉圧力<br>原子炉圧力（SA）<br>原子炉水位（広帯域）<br>原子炉水位（燃料域）<br>原子炉水位（SA）<br>残留熱除去系熱交換器入口温度 | 原子炉圧力 | 主要パラメータの他チャンネル<br>原子炉圧力（SA）<br>原子炉水位（広帯域）<br>原子炉水位（燃料域）<br>原子炉水位（SA）<br>原子炉圧力容器温度 | 原子炉圧力容器内の圧力 | 原子炉圧力（SA） | 原子炉圧力<br>原子炉水位（広帯域）<br>原子炉水位（燃料域）<br>原子炉水位（SA）<br>原子炉圧力容器温度 | 原子炉水位（広帯域）<br>原子炉水位（燃料域） | 主要パラメータの他チャンネル<br>原子炉水位（SA）<br>高圧代替注水系系統流量<br>復水補給水系流量（RHR A系代替注水流量）<br>復水補給水系流量（RHR B系代替注水流量）<br>原子炉隔離時冷却系系統流量<br>高圧炉心注水系系統流量<br>残留熱除去系系統流量<br>原子炉圧力<br>原子炉圧力（SA）<br>格納容器内圧力（S/C） | 原子炉水位（SA） | 原子炉水位（広帯域）<br>原子炉水位（燃料域）<br>高圧代替注水系系統流量<br>復水補給水系流量（RHR A系代替注水流量）<br>復水補給水系流量（RHR B系代替注水流量）<br>原子炉隔離時冷却系系統流量<br>高圧炉心注水系系統流量<br>残留熱除去系系統流量<br>原子炉圧力<br>原子炉圧力（SA）<br>格納容器内圧力（S/C） | <div>2. 選定の結果</div> <div>重大事故等の対処に必要なパラメータとして、技術的能力に係る審査基準 1.1～1.15 のパラメータの<u>手順着手の判断基準及び操作手順に用いられるパラメータ並びに有効性評価の判断及び確認に用いるパラメータ</u>の中から、<u>炉心損傷防止対策、格納容器破損防止対策等を成功させるために把握することが必要な発電用原子炉施設の状態を直接監視するパラメータ</u>を選定した。</div> <div>選定結果を第1表に示す。</div> <div><div>第1表　重大事故等の対処に必要なパラメータ（1／6）</div><table><tr><th>分類</th><th>主要パラメータ</th><th>代替パラメータ</th></tr><tr><td rowspan="2">原子炉圧力容器内の温度</td><td>原子炉圧力容器温度（SA）</td><td>主要パラメータの他チャンネル<br/>原子炉圧力<br/>原子炉圧力（SA）<br/>原子炉水位（広帯域）<br/>原子炉水位（燃料域）<br/>原子炉水位（SA）<br/>残留熱除去系熱交換器入口温度</td></tr><tr><td>原子炉圧力</td><td>主要パラメータの他チャンネル<br/>原子炉圧力（SA）<br/>原子炉水位（広帯域）<br/>原子炉水位（燃料域）<br/>原子炉水位（SA）<br/>原子炉圧力容器温度（SA）</td></tr><tr><td rowspan="3">原子炉圧力容器内の圧力</td><td>原子炉圧力（SA）</td><td>原子炉圧力<br/>原子炉水位（広帯域）<br/>原子炉水位（燃料域）<br/>原子炉水位（SA）<br/>原子炉圧力容器温度（SA）</td></tr><tr><td>原子炉水位（広帯域）<br/>原子炉水位（燃料域）</td><td>主要パラメータの他チャンネル<br/>原子炉水位（SA）<br/>高圧原子炉代替注水流量<br/>代替注水流量（常設）<br/>低圧原子炉代替注水流量（狭帯域用）<br/>原子炉隔離時冷却ポンプ出口流量<br/>高圧炉心スプレイポンプ出口流量<br/>残留熱除去ポンプ出口流量<br/>低圧炉心スプレイポンプ出口流量<br/>残留熱代替除去系原子炉注水流量<br/>原子炉圧力<br/>原子炉圧力（SA）<br/>サブプレッション・チェンバ圧力（SA）</td></tr><tr><td>原子炉水位（SA）</td><td>原子炉水位（広帯域）<br/>原子炉水位（燃料域）<br/>高圧原子炉代替注水流量<br/>代替注水流量（常設）<br/>低圧原子炉代替注水流量（狭帯域用）<br/>原子炉隔離時冷却ポンプ出口流量<br/>高圧炉心スプレイポンプ出口流量<br/>残留熱除去ポンプ出口流量<br/>低圧炉心スプレイポンプ出口流量<br/>残留熱代替除去系原子炉注水流量<br/>原子炉圧力<br/>原子炉圧力（SA）<br/>サブプレッション・チェンバ圧力（SA）</td></tr></table></div> <div>※：[ ] は有効監視パラメータ又は重要監視パラメータの常用計器（耐震性又は耐環境性等はないが、監視可能であれば発電用原子炉施設の状態を把握することが可能な計器）を示す。</div> | 分類 | 主要パラメータ | 代替パラメータ | 原子炉圧力容器内の温度 | 原子炉圧力容器温度（SA） | 主要パラメータの他チャンネル<br>原子炉圧力<br>原子炉圧力（SA）<br>原子炉水位（広帯域）<br>原子炉水位（燃料域）<br>原子炉水位（SA）<br>残留熱除去系熱交換器入口温度 | 原子炉圧力 | 主要パラメータの他チャンネル<br>原子炉圧力（SA）<br>原子炉水位（広帯域）<br>原子炉水位（燃料域）<br>原子炉水位（SA）<br>原子炉圧力容器温度（SA） | 原子炉圧力容器内の圧力 | 原子炉圧力（SA） | 原子炉圧力<br>原子炉水位（広帯域）<br>原子炉水位（燃料域）<br>原子炉水位（SA）<br>原子炉圧力容器温度（SA） | 原子炉水位（広帯域）<br>原子炉水位（燃料域） | 主要パラメータの他チャンネル<br>原子炉水位（SA）<br>高圧原子炉代替注水流量<br>代替注水流量（常設）<br>低圧原子炉代替注水流量（狭帯域用）<br>原子炉隔離時冷却ポンプ出口流量<br>高圧炉心スプレイポンプ出口流量<br>残留熱除去ポンプ出口流量<br>低圧炉心スプレイポンプ出口流量<br>残留熱代替除去系原子炉注水流量<br>原子炉圧力<br>原子炉圧力（SA）<br>サブプレッション・チェンバ圧力（SA） | 原子炉水位（SA） | 原子炉水位（広帯域）<br>原子炉水位（燃料域）<br>高圧原子炉代替注水流量<br>代替注水流量（常設）<br>低圧原子炉代替注水流量（狭帯域用）<br>原子炉隔離時冷却ポンプ出口流量<br>高圧炉心スプレイポンプ出口流量<br>残留熱除去ポンプ出口流量<br>低圧炉心スプレイポンプ出口流量<br>残留熱代替除去系原子炉注水流量<br>原子炉圧力<br>原子炉圧力（SA）<br>サブプレッション・チェンバ圧力（SA） | <div>・設備の相違</div> <div>【柏崎 6/7、東海第二】推定ケースの差異理由については、「1.15.2.1(1)d.代替パラメータによる推定方法」を参照</div> <div>設備の差異理由については、「第1.15－2重要監視パラメータ及び重要代替監視パラメータ（重大事故等対処設備）」を参照</div> |
| 分類   | 主要パラメータ                  | 代替パラメータ  |         |             |           |   |       |   |             |           |   |                          |  |           |   |  |    |         |         |             |               |   |       |   |             |           |   |                          |  |           |   |  |
| 原子炉圧力容器内の温度  | 原子炉圧力容器温度                | 主要パラメータの他チャンネル<br>原子炉圧力<br>原子炉圧力（SA）<br>原子炉水位（広帯域）<br>原子炉水位（燃料域）<br>原子炉水位（SA）<br>残留熱除去系熱交換器入口温度  |         |             |           |   |       |   |             |           |   |                          |  |           |   |  |    |         |         |             |               |   |       |   |             |           |   |                          |  |           |   |  |
|  | 原子炉圧力                    | 主要パラメータの他チャンネル<br>原子炉圧力（SA）<br>原子炉水位（広帯域）<br>原子炉水位（燃料域）<br>原子炉水位（SA）<br>原子炉圧力容器温度  |         |             |           |   |       |   |             |           |   |                          |  |           |   |  |    |         |         |             |               |   |       |   |             |           |   |                          |  |           |   |  |
| 原子炉圧力容器内の圧力  | 原子炉圧力（SA）                | 原子炉圧力<br>原子炉水位（広帯域）<br>原子炉水位（燃料域）<br>原子炉水位（SA）<br>原子炉圧力容器温度  |         |             |           |   |       |   |             |           |   |                          |  |           |   |  |    |         |         |             |               |   |       |   |             |           |   |                          |  |           |   |  |
|  | 原子炉水位（広帯域）<br>原子炉水位（燃料域） | 主要パラメータの他チャンネル<br>原子炉水位（SA）<br>高圧代替注水系系統流量<br>復水補給水系流量（RHR A系代替注水流量）<br>復水補給水系流量（RHR B系代替注水流量）<br>原子炉隔離時冷却系系統流量<br>高圧炉心注水系系統流量<br>残留熱除去系系統流量<br>原子炉圧力<br>原子炉圧力（SA）<br>格納容器内圧力（S/C）                                     |         |             |           |   |       |   |             |           |   |                          |  |           |   |  |    |         |         |             |               |   |       |   |             |           |   |                          |  |           |   |  |
|  | 原子炉水位（SA）                | 原子炉水位（広帯域）<br>原子炉水位（燃料域）<br>高圧代替注水系系統流量<br>復水補給水系流量（RHR A系代替注水流量）<br>復水補給水系流量（RHR B系代替注水流量）<br>原子炉隔離時冷却系系統流量<br>高圧炉心注水系系統流量<br>残留熱除去系系統流量<br>原子炉圧力<br>原子炉圧力（SA）<br>格納容器内圧力（S/C）  |         |             |           |   |       |   |             |           |   |                          |  |           |   |  |    |         |         |             |               |   |       |   |             |           |   |                          |  |           |   |  |
| 分類   | 主要パラメータ                  | 代替パラメータ  |         |             |           |   |       |   |             |           |   |                          |  |           |   |  |    |         |         |             |               |   |       |   |             |           |   |                          |  |           |   |  |
| 原子炉圧力容器内の温度  | 原子炉圧力容器温度（SA）            | 主要パラメータの他チャンネル<br>原子炉圧力<br>原子炉圧力（SA）<br>原子炉水位（広帯域）<br>原子炉水位（燃料域）<br>原子炉水位（SA）<br>残留熱除去系熱交換器入口温度  |         |             |           |   |       |   |             |           |   |                          |  |           |   |  |    |         |         |             |               |   |       |   |             |           |   |                          |  |           |   |  |
|  | 原子炉圧力                    | 主要パラメータの他チャンネル<br>原子炉圧力（SA）<br>原子炉水位（広帯域）<br>原子炉水位（燃料域）<br>原子炉水位（SA）<br>原子炉圧力容器温度（SA）  |         |             |           |   |       |   |             |           |   |                          |  |           |   |  |    |         |         |             |               |   |       |   |             |           |   |                          |  |           |   |  |
| 原子炉圧力容器内の圧力  | 原子炉圧力（SA）                | 原子炉圧力<br>原子炉水位（広帯域）<br>原子炉水位（燃料域）<br>原子炉水位（SA）<br>原子炉圧力容器温度（SA）  |         |             |           |   |       |   |             |           |   |                          |  |           |   |  |    |         |         |             |               |   |       |   |             |           |   |                          |  |           |   |  |
|  | 原子炉水位（広帯域）<br>原子炉水位（燃料域） | 主要パラメータの他チャンネル<br>原子炉水位（SA）<br>高圧原子炉代替注水流量<br>代替注水流量（常設）<br>低圧原子炉代替注水流量（狭帯域用）<br>原子炉隔離時冷却ポンプ出口流量<br>高圧炉心スプレイポンプ出口流量<br>残留熱除去ポンプ出口流量<br>低圧炉心スプレイポンプ出口流量<br>残留熱代替除去系原子炉注水流量<br>原子炉圧力<br>原子炉圧力（SA）<br>サブプレッション・チェンバ圧力（SA） |         |             |           |   |       |   |             |           |   |                          |  |           |   |  |    |         |         |             |               |   |       |   |             |           |   |                          |  |           |   |  |
|  | 原子炉水位（SA）                | 原子炉水位（広帯域）<br>原子炉水位（燃料域）<br>高圧原子炉代替注水流量<br>代替注水流量（常設）<br>低圧原子炉代替注水流量（狭帯域用）<br>原子炉隔離時冷却ポンプ出口流量<br>高圧炉心スプレイポンプ出口流量<br>残留熱除去ポンプ出口流量<br>低圧炉心スプレイポンプ出口流量<br>残留熱代替除去系原子炉注水流量<br>原子炉圧力<br>原子炉圧力（SA）<br>サブプレッション・チェンバ圧力（SA）    |         |             |           |   |       |   |             |           |   |                          |  |           |   |  |    |         |         |             |               |   |       |   |             |           |   |                          |  |           |   |  |

| 柏崎刈羽原子力発電所 6／7号炉 (2017. 12. 20 版)   | 東海第二発電所 (2018. 9. 18 版)                               | 島根原子力発電所 2号炉  | 備考      |              |             |  |  |  |               |  |             |  |            |   |   |  |             |             |  |                   |   |                      |                                     |   |    |         |         |             |                                  |   |             |  |              |   |                                       |   |   |                |  |               |  |               |  |            |   |               |  |  |  |  |    |         |         |              |             |   |             |   |                                   |   |                 |   |                 |   |              |   |                 |   |                 |   |              |             |  |              |  |                                   |                     |                    |                                    |  |  |  |
|---|---|---|---------|--------------|-------------|--|--|--|---------------|--|-------------|--|------------|---|---|--|-------------|-------------|--|-------------------|---|----------------------|-------------------------------------|---|----|---------|---------|-------------|----------------------------------|---|-------------|--|--------------|---|---------------------------------------|---|---|----------------|--|---------------|--|---------------|--|------------|---|---------------|--|--|--|--|----|---------|---------|--------------|-------------|---|-------------|---|-----------------------------------|---|-----------------|---|-----------------|---|--------------|---|-----------------|---|-----------------|---|--------------|-------------|--|--------------|--|-----------------------------------|---------------------|--------------------|------------------------------------|--|--|--|
| <div>第1表 重大事故等の対処に必要なパラメータ (2/7)</div> <table><tr><th>分類</th><th>主要パラメータ</th><th>代替パラメータ</th></tr><tr><td rowspan="6">原子炉圧力容器への注水量</td><td>高圧代替注水系系統流量</td><td>復水貯蔵槽水位 (SA)<br/>原子炉水位 (広帯域)<br/>原子炉水位 (燃料域)<br/>原子炉水位 (SA)</td></tr><tr><td>復水補給水系流量 (RR A系代替注水流量)<br/>復水補給水系流量 (RR B系代替注水流量)</td><td>復水貯蔵槽水位 (SA)<br/>原子炉水位 (広帯域)<br/>原子炉水位 (燃料域)<br/>原子炉水位 (SA)</td></tr><tr><td>原子炉隔離時冷却系系統流量</td><td>復水貯蔵槽水位 (SA)<br/>原子炉水位 (広帯域)<br/>原子炉水位 (燃料域)<br/>原子炉水位 (SA)</td></tr><tr><td>高圧炉心注水系系統流量</td><td>復水貯蔵槽水位 (SA)<br/>原子炉水位 (広帯域)<br/>原子炉水位 (燃料域)<br/>原子炉水位 (SA)</td></tr><tr><td>残留熱除去系系統流量</td><td>サブプレッション・チェンバ・プール水位<br/>原子炉水位 (広帯域)<br/>原子炉水位 (燃料域)<br/>原子炉水位 (SA)</td></tr><tr><td>復水補給水系流量 (RR B系代替注水流量)<br/>復水補給水系流量 (格納容器下部注水流量)</td><td>復水貯蔵槽水位 (SA)<br/>格納容器内圧力 (D/W)<br/>格納容器内圧力 (S/C)<br/>格納容器下部水位</td></tr><tr><td rowspan="3">原子炉格納容器内の温度</td><td>ドライウェル雰囲気温度</td><td>主要パラメータの他チャンネル<br/>格納容器内圧力 (D/W)<br/>格納容器内圧力 (S/C)</td></tr><tr><td>サブプレッション・チェンバ気体温度</td><td>サブプレッション・チェンバ・プール水温度<br/>格納容器内圧力 (S/C)<br/>[サブプレッション・チェンバ気体温度]*</td></tr><tr><td>サブプレッション・チェンバ・プール水温度</td><td>主要パラメータの他チャンネル<br/>サブプレッション・チェンバ気体温度</td></tr></table> <div>※：[ ] は有効監視パラメータ又は重要監視パラメータの常用計器（耐震性又は耐環境性等はないが、監視可能であれば発電用原子炉施設の状態を把握することが可能な計器）を示す。</div> | 分類  | 主要パラメータ   | 代替パラメータ | 原子炉圧力容器への注水量 | 高圧代替注水系系統流量 | 復水貯蔵槽水位 (SA)<br>原子炉水位 (広帯域)<br>原子炉水位 (燃料域)<br>原子炉水位 (SA) | 復水補給水系流量 (RR A系代替注水流量)<br>復水補給水系流量 (RR B系代替注水流量) | 復水貯蔵槽水位 (SA)<br>原子炉水位 (広帯域)<br>原子炉水位 (燃料域)<br>原子炉水位 (SA) | 原子炉隔離時冷却系系統流量 | 復水貯蔵槽水位 (SA)<br>原子炉水位 (広帯域)<br>原子炉水位 (燃料域)<br>原子炉水位 (SA) | 高圧炉心注水系系統流量 | 復水貯蔵槽水位 (SA)<br>原子炉水位 (広帯域)<br>原子炉水位 (燃料域)<br>原子炉水位 (SA) | 残留熱除去系系統流量 | サブプレッション・チェンバ・プール水位<br>原子炉水位 (広帯域)<br>原子炉水位 (燃料域)<br>原子炉水位 (SA) | 復水補給水系流量 (RR B系代替注水流量)<br>復水補給水系流量 (格納容器下部注水流量) | 復水貯蔵槽水位 (SA)<br>格納容器内圧力 (D/W)<br>格納容器内圧力 (S/C)<br>格納容器下部水位 | 原子炉格納容器内の温度 | ドライウェル雰囲気温度 | 主要パラメータの他チャンネル<br>格納容器内圧力 (D/W)<br>格納容器内圧力 (S/C) | サブプレッション・チェンバ気体温度 | サブプレッション・チェンバ・プール水温度<br>格納容器内圧力 (S/C)<br>[サブプレッション・チェンバ気体温度]* | サブプレッション・チェンバ・プール水温度 | 主要パラメータの他チャンネル<br>サブプレッション・チェンバ気体温度 | <div>表1 重大事故等の対処に必要なパラメータ (2／7)</div> <table><tr><th>分類</th><th>主要パラメータ</th><th>代替パラメータ</th></tr><tr><td rowspan="2">原子炉圧力容器内の水位</td><td>原子炉水位 (S A広帯域)<br/>原子炉水位 (S A燃料域)</td><td>原子炉水位 (広帯域)<br/>原子炉水位 (燃料域)<br/>高圧代替注水系系統流量<br/>低圧代替注水系原子炉注水流量 (常設ライン用)<br/>低圧代替注水系原子炉注水流量 (常設ライン狭帯域用)<br/>低圧代替注水系原子炉注水流量 (可搬ライン用)<br/>低圧代替注水系原子炉注水流量 (可搬ライン狭帯域用)<br/>代替循環冷却系原子炉注水流量<br/>原子炉隔離時冷却系系統流量<br/>高圧炉心スプレイ系系統流量<br/>残留熱除去系系統流量<br/>低圧炉心スプレイ系系統流量<br/>原子炉圧力<br/>原子炉圧力 (S A)<br/>サブプレッション・チェンバ圧力</td></tr><tr><td>高圧代替注水系系統流量</td><td>サブプレッション・プール水位<br/>原子炉水位 (広帯域)<br/>原子炉水位 (燃料域)<br/>原子炉水位 (S A広帯域)<br/>原子炉水位 (S A燃料域)<br/>常設高圧代替注水系ポンプ吐出圧力</td></tr><tr><td rowspan="8">原子炉圧力容器への注水量</td><td>低圧代替注水系原子炉注水流量 (常設ライン用)<br/>低圧代替注水系原子炉注水流量 (常設ライン狭帯域用)</td><td>代替淡水貯槽水位<br/>西側淡水貯水設備水位<br/>原子炉水位 (広帯域)</td></tr><tr><td>低圧代替注水系原子炉注水流量 (可搬ライン用)<br/>低圧代替注水系原子炉注水流量 (可搬ライン狭帯域用)</td><td>原子炉水位 (燃料域)<br/>原子炉水位 (S A広帯域)<br/>原子炉水位 (S A燃料域)</td></tr><tr><td>代替循環冷却系原子炉注水流量</td><td>サブプレッション・プール水位<br/>原子炉水位 (広帯域)<br/>原子炉水位 (燃料域)<br/>原子炉水位 (S A広帯域)<br/>原子炉水位 (S A燃料域)<br/>代替循環冷却系ポンプ吐出圧力</td></tr><tr><td>原子炉隔離時冷却系系統流量</td><td>サブプレッション・プール水位<br/>原子炉水位 (広帯域)<br/>原子炉水位 (燃料域)<br/>原子炉水位 (S A広帯域)<br/>原子炉水位 (S A燃料域)<br/>原子炉隔離時冷却系ポンプ吐出圧力</td></tr><tr><td>高圧炉心スプレイ系系統流量</td><td>サブプレッション・プール水位<br/>原子炉水位 (広帯域)<br/>原子炉水位 (燃料域)<br/>原子炉水位 (S A広帯域)<br/>原子炉水位 (S A燃料域)<br/>高圧炉心スプレイ系ポンプ吐出圧力</td></tr><tr><td>残留熱除去系系統流量</td><td>サブプレッション・プール水位<br/>原子炉水位 (広帯域)<br/>原子炉水位 (燃料域)<br/>原子炉水位 (S A広帯域)<br/>原子炉水位 (S A燃料域)<br/>残留熱除去系ポンプ吐出圧力</td></tr><tr><td>低圧炉心スプレイ系系統流量</td><td>サブプレッション・プール水位<br/>原子炉水位 (広帯域)<br/>原子炉水位 (燃料域)<br/>原子炉水位 (S A広帯域)<br/>原子炉水位 (S A燃料域)<br/>低圧炉心スプレイ系ポンプ吐出圧力</td></tr><tr><td></td><td></td></tr></table> <div>※：[ ] は有効監視パラメータ又は常用代替監視パラメータ（耐震性又は耐環境性等はないが、監視可能であれば発電用原子炉施設の状態を把握することが可能な計器）を示す。</div> | 分類 | 主要パラメータ | 代替パラメータ | 原子炉圧力容器内の水位 | 原子炉水位 (S A広帯域)<br>原子炉水位 (S A燃料域) | 原子炉水位 (広帯域)<br>原子炉水位 (燃料域)<br>高圧代替注水系系統流量<br>低圧代替注水系原子炉注水流量 (常設ライン用)<br>低圧代替注水系原子炉注水流量 (常設ライン狭帯域用)<br>低圧代替注水系原子炉注水流量 (可搬ライン用)<br>低圧代替注水系原子炉注水流量 (可搬ライン狭帯域用)<br>代替循環冷却系原子炉注水流量<br>原子炉隔離時冷却系系統流量<br>高圧炉心スプレイ系系統流量<br>残留熱除去系系統流量<br>低圧炉心スプレイ系系統流量<br>原子炉圧力<br>原子炉圧力 (S A)<br>サブプレッション・チェンバ圧力 | 高圧代替注水系系統流量 | サブプレッション・プール水位<br>原子炉水位 (広帯域)<br>原子炉水位 (燃料域)<br>原子炉水位 (S A広帯域)<br>原子炉水位 (S A燃料域)<br>常設高圧代替注水系ポンプ吐出圧力 | 原子炉圧力容器への注水量 | 低圧代替注水系原子炉注水流量 (常設ライン用)<br>低圧代替注水系原子炉注水流量 (常設ライン狭帯域用) | 代替淡水貯槽水位<br>西側淡水貯水設備水位<br>原子炉水位 (広帯域) | 低圧代替注水系原子炉注水流量 (可搬ライン用)<br>低圧代替注水系原子炉注水流量 (可搬ライン狭帯域用) | 原子炉水位 (燃料域)<br>原子炉水位 (S A広帯域)<br>原子炉水位 (S A燃料域) | 代替循環冷却系原子炉注水流量 | サブプレッション・プール水位<br>原子炉水位 (広帯域)<br>原子炉水位 (燃料域)<br>原子炉水位 (S A広帯域)<br>原子炉水位 (S A燃料域)<br>代替循環冷却系ポンプ吐出圧力 | 原子炉隔離時冷却系系統流量 | サブプレッション・プール水位<br>原子炉水位 (広帯域)<br>原子炉水位 (燃料域)<br>原子炉水位 (S A広帯域)<br>原子炉水位 (S A燃料域)<br>原子炉隔離時冷却系ポンプ吐出圧力 | 高圧炉心スプレイ系系統流量 | サブプレッション・プール水位<br>原子炉水位 (広帯域)<br>原子炉水位 (燃料域)<br>原子炉水位 (S A広帯域)<br>原子炉水位 (S A燃料域)<br>高圧炉心スプレイ系ポンプ吐出圧力 | 残留熱除去系系統流量 | サブプレッション・プール水位<br>原子炉水位 (広帯域)<br>原子炉水位 (燃料域)<br>原子炉水位 (S A広帯域)<br>原子炉水位 (S A燃料域)<br>残留熱除去系ポンプ吐出圧力 | 低圧炉心スプレイ系系統流量 | サブプレッション・プール水位<br>原子炉水位 (広帯域)<br>原子炉水位 (燃料域)<br>原子炉水位 (S A広帯域)<br>原子炉水位 (S A燃料域)<br>低圧炉心スプレイ系ポンプ吐出圧力 |  |  | <div>第1表 重大事故等の対処に必要なパラメータ (2／6)</div> <table><tr><th>分類</th><th>主要パラメータ</th><th>代替パラメータ</th></tr><tr><td rowspan="8">原子炉圧力容器への注水量</td><td>高圧原子炉代替注水流量</td><td>サブプレッション・プール水位 (S A)<br/>原子炉水位 (広帯域)<br/>原子炉水位 (燃料域)<br/>原子炉水位 (S A)</td></tr><tr><td>代替注水流量 (常設)</td><td>低圧原子炉代替注水槽水位<br/>原子炉水位 (広帯域)<br/>原子炉水位 (燃料域)<br/>原子炉水位 (S A)</td></tr><tr><td>低圧原子炉代替注水流量<br/>低圧原子炉代替注水流量 (狭帯域用)</td><td>原子炉水位 (広帯域)<br/>原子炉水位 (燃料域)<br/>原子炉水位 (S A)</td></tr><tr><td>原子炉隔離時冷却ポンプ出口流量</td><td>サブプレッション・プール水位 (S A)<br/>原子炉水位 (広帯域)<br/>原子炉水位 (燃料域)<br/>原子炉水位 (S A)</td></tr><tr><td>高圧炉心スプレイポンプ出口流量</td><td>サブプレッション・プール水位 (S A)<br/>原子炉水位 (広帯域)<br/>原子炉水位 (燃料域)<br/>原子炉水位 (S A)</td></tr><tr><td>残留熱除去ポンプ出口流量</td><td>サブプレッション・プール水位 (S A)<br/>原子炉水位 (広帯域)<br/>原子炉水位 (燃料域)<br/>原子炉水位 (S A)</td></tr><tr><td>低圧炉心スプレイポンプ出口流量</td><td>サブプレッション・プール水位 (S A)<br/>原子炉水位 (広帯域)<br/>原子炉水位 (燃料域)<br/>原子炉水位 (S A)</td></tr><tr><td>残留熱代替除去系原子炉注水流量</td><td>サブプレッション・プール水位 (S A)<br/>原子炉水位 (広帯域)<br/>原子炉水位 (燃料域)<br/>原子炉水位 (S A)</td></tr><tr><td rowspan="5">原子炉格納容器への注水量</td><td>代替注水流量 (常設)</td><td>低圧原子炉代替注水槽水位<br/>ドライウェル圧力 (S A)<br/>サブプレッション・チェンバ圧力 (S A)<br/>ドライウェル水位<br/>サブプレッション・プール水位 (S A)<br/>ベデスタル水位</td></tr><tr><td>格納容器代替スプレイ流量</td><td>ドライウェル圧力 (S A)<br/>サブプレッション・チェンバ圧力 (S A)<br/>ドライウェル水位<br/>サブプレッション・プール水位 (S A)<br/>ベデスタル水位</td></tr><tr><td>ベデスタル代替注水流量<br/>ベデスタル代替注水流量 (狭帯域用)</td><td>ベデスタル水位<br/>ドライウェル水位</td></tr><tr><td>残留熱代替除去系格納容器スプレイ流量</td><td>残留熱代替除去系原子炉注水流量<br/>残留熱代替除去系ポンプ出口圧力</td></tr><tr><td></td><td></td></tr></table> <div>※：[ ] は有効監視パラメータ又は重要監視パラメータの常用計器（耐震性又は耐環境性等はないが、監視可能であれば発電用原子炉施設の状態を把握することが可能な計器）を示す。</div> | 分類 | 主要パラメータ | 代替パラメータ | 原子炉圧力容器への注水量 | 高圧原子炉代替注水流量 | サブプレッション・プール水位 (S A)<br>原子炉水位 (広帯域)<br>原子炉水位 (燃料域)<br>原子炉水位 (S A) | 代替注水流量 (常設) | 低圧原子炉代替注水槽水位<br>原子炉水位 (広帯域)<br>原子炉水位 (燃料域)<br>原子炉水位 (S A) | 低圧原子炉代替注水流量<br>低圧原子炉代替注水流量 (狭帯域用) | 原子炉水位 (広帯域)<br>原子炉水位 (燃料域)<br>原子炉水位 (S A) | 原子炉隔離時冷却ポンプ出口流量 | サブプレッション・プール水位 (S A)<br>原子炉水位 (広帯域)<br>原子炉水位 (燃料域)<br>原子炉水位 (S A) | 高圧炉心スプレイポンプ出口流量 | サブプレッション・プール水位 (S A)<br>原子炉水位 (広帯域)<br>原子炉水位 (燃料域)<br>原子炉水位 (S A) | 残留熱除去ポンプ出口流量 | サブプレッション・プール水位 (S A)<br>原子炉水位 (広帯域)<br>原子炉水位 (燃料域)<br>原子炉水位 (S A) | 低圧炉心スプレイポンプ出口流量 | サブプレッション・プール水位 (S A)<br>原子炉水位 (広帯域)<br>原子炉水位 (燃料域)<br>原子炉水位 (S A) | 残留熱代替除去系原子炉注水流量 | サブプレッション・プール水位 (S A)<br>原子炉水位 (広帯域)<br>原子炉水位 (燃料域)<br>原子炉水位 (S A) | 原子炉格納容器への注水量 | 代替注水流量 (常設) | 低圧原子炉代替注水槽水位<br>ドライウェル圧力 (S A)<br>サブプレッション・チェンバ圧力 (S A)<br>ドライウェル水位<br>サブプレッション・プール水位 (S A)<br>ベデスタル水位 | 格納容器代替スプレイ流量 | ドライウェル圧力 (S A)<br>サブプレッション・チェンバ圧力 (S A)<br>ドライウェル水位<br>サブプレッション・プール水位 (S A)<br>ベデスタル水位 | ベデスタル代替注水流量<br>ベデスタル代替注水流量 (狭帯域用) | ベデスタル水位<br>ドライウェル水位 | 残留熱代替除去系格納容器スプレイ流量 | 残留熱代替除去系原子炉注水流量<br>残留熱代替除去系ポンプ出口圧力 |  |  | <div>・設備の相違</div> <div>【柏崎 6/7, 東海第二】</div> <div>推定ケースの差異理由については、</div> <div>「1. 15. 2. 1(1)d. 代替パラメータによる推定方法」を参照</div> <div>設備の差異理由については、「第 1. 15－2 重要監視パラメータ及び重要代替監視パラメータ（重大事故等対処設備）」を参照</div> |
| 分類  | 主要パラメータ   | 代替パラメータ   |         |              |             |  |  |  |               |  |             |  |            |   |   |  |             |             |  |                   |   |                      |                                     |   |    |         |         |             |                                  |   |             |  |              |   |                                       |   |   |                |  |               |  |               |  |            |   |               |  |  |  |  |    |         |         |              |             |   |             |   |                                   |   |                 |   |                 |   |              |   |                 |   |                 |   |              |             |  |              |  |                                   |                     |                    |                                    |  |  |  |
| 原子炉圧力容器への注水量  | 高圧代替注水系系統流量   | 復水貯蔵槽水位 (SA)<br>原子炉水位 (広帯域)<br>原子炉水位 (燃料域)<br>原子炉水位 (SA)  |         |              |             |  |  |  |               |  |             |  |            |   |   |  |             |             |  |                   |   |                      |                                     |   |    |         |         |             |                                  |   |             |  |              |   |                                       |   |   |                |  |               |  |               |  |            |   |               |  |  |  |  |    |         |         |              |             |   |             |   |                                   |   |                 |   |                 |   |              |   |                 |   |                 |   |              |             |  |              |  |                                   |                     |                    |                                    |  |  |  |
|   | 復水補給水系流量 (RR A系代替注水流量)<br>復水補給水系流量 (RR B系代替注水流量)      | 復水貯蔵槽水位 (SA)<br>原子炉水位 (広帯域)<br>原子炉水位 (燃料域)<br>原子炉水位 (SA)  |         |              |             |  |  |  |               |  |             |  |            |   |   |  |             |             |  |                   |   |                      |                                     |   |    |         |         |             |                                  |   |             |  |              |   |                                       |   |   |                |  |               |  |               |  |            |   |               |  |  |  |  |    |         |         |              |             |   |             |   |                                   |   |                 |   |                 |   |              |   |                 |   |                 |   |              |             |  |              |  |                                   |                     |                    |                                    |  |  |  |
|   | 原子炉隔離時冷却系系統流量   | 復水貯蔵槽水位 (SA)<br>原子炉水位 (広帯域)<br>原子炉水位 (燃料域)<br>原子炉水位 (SA)  |         |              |             |  |  |  |               |  |             |  |            |   |   |  |             |             |  |                   |   |                      |                                     |   |    |         |         |             |                                  |   |             |  |              |   |                                       |   |   |                |  |               |  |               |  |            |   |               |  |  |  |  |    |         |         |              |             |   |             |   |                                   |   |                 |   |                 |   |              |   |                 |   |                 |   |              |             |  |              |  |                                   |                     |                    |                                    |  |  |  |
|   | 高圧炉心注水系系統流量   | 復水貯蔵槽水位 (SA)<br>原子炉水位 (広帯域)<br>原子炉水位 (燃料域)<br>原子炉水位 (SA)  |         |              |             |  |  |  |               |  |             |  |            |   |   |  |             |             |  |                   |   |                      |                                     |   |    |         |         |             |                                  |   |             |  |              |   |                                       |   |   |                |  |               |  |               |  |            |   |               |  |  |  |  |    |         |         |              |             |   |             |   |                                   |   |                 |   |                 |   |              |   |                 |   |                 |   |              |             |  |              |  |                                   |                     |                    |                                    |  |  |  |
|   | 残留熱除去系系統流量  | サブプレッション・チェンバ・プール水位<br>原子炉水位 (広帯域)<br>原子炉水位 (燃料域)<br>原子炉水位 (SA)   |         |              |             |  |  |  |               |  |             |  |            |   |   |  |             |             |  |                   |   |                      |                                     |   |    |         |         |             |                                  |   |             |  |              |   |                                       |   |   |                |  |               |  |               |  |            |   |               |  |  |  |  |    |         |         |              |             |   |             |   |                                   |   |                 |   |                 |   |              |   |                 |   |                 |   |              |             |  |              |  |                                   |                     |                    |                                    |  |  |  |
|   | 復水補給水系流量 (RR B系代替注水流量)<br>復水補給水系流量 (格納容器下部注水流量)       | 復水貯蔵槽水位 (SA)<br>格納容器内圧力 (D/W)<br>格納容器内圧力 (S/C)<br>格納容器下部水位  |         |              |             |  |  |  |               |  |             |  |            |   |   |  |             |             |  |                   |   |                      |                                     |   |    |         |         |             |                                  |   |             |  |              |   |                                       |   |   |                |  |               |  |               |  |            |   |               |  |  |  |  |    |         |         |              |             |   |             |   |                                   |   |                 |   |                 |   |              |   |                 |   |                 |   |              |             |  |              |  |                                   |                     |                    |                                    |  |  |  |
| 原子炉格納容器内の温度   | ドライウェル雰囲気温度   | 主要パラメータの他チャンネル<br>格納容器内圧力 (D/W)<br>格納容器内圧力 (S/C)  |         |              |             |  |  |  |               |  |             |  |            |   |   |  |             |             |  |                   |   |                      |                                     |   |    |         |         |             |                                  |   |             |  |              |   |                                       |   |   |                |  |               |  |               |  |            |   |               |  |  |  |  |    |         |         |              |             |   |             |   |                                   |   |                 |   |                 |   |              |   |                 |   |                 |   |              |             |  |              |  |                                   |                     |                    |                                    |  |  |  |
|   | サブプレッション・チェンバ気体温度                                     | サブプレッション・チェンバ・プール水温度<br>格納容器内圧力 (S/C)<br>[サブプレッション・チェンバ気体温度]*   |         |              |             |  |  |  |               |  |             |  |            |   |   |  |             |             |  |                   |   |                      |                                     |   |    |         |         |             |                                  |   |             |  |              |   |                                       |   |   |                |  |               |  |               |  |            |   |               |  |  |  |  |    |         |         |              |             |   |             |   |                                   |   |                 |   |                 |   |              |   |                 |   |                 |   |              |             |  |              |  |                                   |                     |                    |                                    |  |  |  |
|   | サブプレッション・チェンバ・プール水温度                                  | 主要パラメータの他チャンネル<br>サブプレッション・チェンバ気体温度   |         |              |             |  |  |  |               |  |             |  |            |   |   |  |             |             |  |                   |   |                      |                                     |   |    |         |         |             |                                  |   |             |  |              |   |                                       |   |   |                |  |               |  |               |  |            |   |               |  |  |  |  |    |         |         |              |             |   |             |   |                                   |   |                 |   |                 |   |              |   |                 |   |                 |   |              |             |  |              |  |                                   |                     |                    |                                    |  |  |  |
| 分類  | 主要パラメータ   | 代替パラメータ   |         |              |             |  |  |  |               |  |             |  |            |   |   |  |             |             |  |                   |   |                      |                                     |   |    |         |         |             |                                  |   |             |  |              |   |                                       |   |   |                |  |               |  |               |  |            |   |               |  |  |  |  |    |         |         |              |             |   |             |   |                                   |   |                 |   |                 |   |              |   |                 |   |                 |   |              |             |  |              |  |                                   |                     |                    |                                    |  |  |  |
| 原子炉圧力容器内の水位   | 原子炉水位 (S A広帯域)<br>原子炉水位 (S A燃料域)                      | 原子炉水位 (広帯域)<br>原子炉水位 (燃料域)<br>高圧代替注水系系統流量<br>低圧代替注水系原子炉注水流量 (常設ライン用)<br>低圧代替注水系原子炉注水流量 (常設ライン狭帯域用)<br>低圧代替注水系原子炉注水流量 (可搬ライン用)<br>低圧代替注水系原子炉注水流量 (可搬ライン狭帯域用)<br>代替循環冷却系原子炉注水流量<br>原子炉隔離時冷却系系統流量<br>高圧炉心スプレイ系系統流量<br>残留熱除去系系統流量<br>低圧炉心スプレイ系系統流量<br>原子炉圧力<br>原子炉圧力 (S A)<br>サブプレッション・チェンバ圧力 |         |              |             |  |  |  |               |  |             |  |            |   |   |  |             |             |  |                   |   |                      |                                     |   |    |         |         |             |                                  |   |             |  |              |   |                                       |   |   |                |  |               |  |               |  |            |   |               |  |  |  |  |    |         |         |              |             |   |             |   |                                   |   |                 |   |                 |   |              |   |                 |   |                 |   |              |             |  |              |  |                                   |                     |                    |                                    |  |  |  |
|   | 高圧代替注水系系統流量   | サブプレッション・プール水位<br>原子炉水位 (広帯域)<br>原子炉水位 (燃料域)<br>原子炉水位 (S A広帯域)<br>原子炉水位 (S A燃料域)<br>常設高圧代替注水系ポンプ吐出圧力  |         |              |             |  |  |  |               |  |             |  |            |   |   |  |             |             |  |                   |   |                      |                                     |   |    |         |         |             |                                  |   |             |  |              |   |                                       |   |   |                |  |               |  |               |  |            |   |               |  |  |  |  |    |         |         |              |             |   |             |   |                                   |   |                 |   |                 |   |              |   |                 |   |                 |   |              |             |  |              |  |                                   |                     |                    |                                    |  |  |  |
| 原子炉圧力容器への注水量  | 低圧代替注水系原子炉注水流量 (常設ライン用)<br>低圧代替注水系原子炉注水流量 (常設ライン狭帯域用) | 代替淡水貯槽水位<br>西側淡水貯水設備水位<br>原子炉水位 (広帯域)   |         |              |             |  |  |  |               |  |             |  |            |   |   |  |             |             |  |                   |   |                      |                                     |   |    |         |         |             |                                  |   |             |  |              |   |                                       |   |   |                |  |               |  |               |  |            |   |               |  |  |  |  |    |         |         |              |             |   |             |   |                                   |   |                 |   |                 |   |              |   |                 |   |                 |   |              |             |  |              |  |                                   |                     |                    |                                    |  |  |  |
|   | 低圧代替注水系原子炉注水流量 (可搬ライン用)<br>低圧代替注水系原子炉注水流量 (可搬ライン狭帯域用) | 原子炉水位 (燃料域)<br>原子炉水位 (S A広帯域)<br>原子炉水位 (S A燃料域)   |         |              |             |  |  |  |               |  |             |  |            |   |   |  |             |             |  |                   |   |                      |                                     |   |    |         |         |             |                                  |   |             |  |              |   |                                       |   |   |                |  |               |  |               |  |            |   |               |  |  |  |  |    |         |         |              |             |   |             |   |                                   |   |                 |   |                 |   |              |   |                 |   |                 |   |              |             |  |              |  |                                   |                     |                    |                                    |  |  |  |
|   | 代替循環冷却系原子炉注水流量  | サブプレッション・プール水位<br>原子炉水位 (広帯域)<br>原子炉水位 (燃料域)<br>原子炉水位 (S A広帯域)<br>原子炉水位 (S A燃料域)<br>代替循環冷却系ポンプ吐出圧力  |         |              |             |  |  |  |               |  |             |  |            |   |   |  |             |             |  |                   |   |                      |                                     |   |    |         |         |             |                                  |   |             |  |              |   |                                       |   |   |                |  |               |  |               |  |            |   |               |  |  |  |  |    |         |         |              |             |   |             |   |                                   |   |                 |   |                 |   |              |   |                 |   |                 |   |              |             |  |              |  |                                   |                     |                    |                                    |  |  |  |
|   | 原子炉隔離時冷却系系統流量   | サブプレッション・プール水位<br>原子炉水位 (広帯域)<br>原子炉水位 (燃料域)<br>原子炉水位 (S A広帯域)<br>原子炉水位 (S A燃料域)<br>原子炉隔離時冷却系ポンプ吐出圧力  |         |              |             |  |  |  |               |  |             |  |            |   |   |  |             |             |  |                   |   |                      |                                     |   |    |         |         |             |                                  |   |             |  |              |   |                                       |   |   |                |  |               |  |               |  |            |   |               |  |  |  |  |    |         |         |              |             |   |             |   |                                   |   |                 |   |                 |   |              |   |                 |   |                 |   |              |             |  |              |  |                                   |                     |                    |                                    |  |  |  |
|   | 高圧炉心スプレイ系系統流量   | サブプレッション・プール水位<br>原子炉水位 (広帯域)<br>原子炉水位 (燃料域)<br>原子炉水位 (S A広帯域)<br>原子炉水位 (S A燃料域)<br>高圧炉心スプレイ系ポンプ吐出圧力  |         |              |             |  |  |  |               |  |             |  |            |   |   |  |             |             |  |                   |   |                      |                                     |   |    |         |         |             |                                  |   |             |  |              |   |                                       |   |   |                |  |               |  |               |  |            |   |               |  |  |  |  |    |         |         |              |             |   |             |   |                                   |   |                 |   |                 |   |              |   |                 |   |                 |   |              |             |  |              |  |                                   |                     |                    |                                    |  |  |  |
|   | 残留熱除去系系統流量  | サブプレッション・プール水位<br>原子炉水位 (広帯域)<br>原子炉水位 (燃料域)<br>原子炉水位 (S A広帯域)<br>原子炉水位 (S A燃料域)<br>残留熱除去系ポンプ吐出圧力   |         |              |             |  |  |  |               |  |             |  |            |   |   |  |             |             |  |                   |   |                      |                                     |   |    |         |         |             |                                  |   |             |  |              |   |                                       |   |   |                |  |               |  |               |  |            |   |               |  |  |  |  |    |         |         |              |             |   |             |   |                                   |   |                 |   |                 |   |              |   |                 |   |                 |   |              |             |  |              |  |                                   |                     |                    |                                    |  |  |  |
|   | 低圧炉心スプレイ系系統流量   | サブプレッション・プール水位<br>原子炉水位 (広帯域)<br>原子炉水位 (燃料域)<br>原子炉水位 (S A広帯域)<br>原子炉水位 (S A燃料域)<br>低圧炉心スプレイ系ポンプ吐出圧力  |         |              |             |  |  |  |               |  |             |  |            |   |   |  |             |             |  |                   |   |                      |                                     |   |    |         |         |             |                                  |   |             |  |              |   |                                       |   |   |                |  |               |  |               |  |            |   |               |  |  |  |  |    |         |         |              |             |   |             |   |                                   |   |                 |   |                 |   |              |   |                 |   |                 |   |              |             |  |              |  |                                   |                     |                    |                                    |  |  |  |
|   |   |   |         |              |             |  |  |  |               |  |             |  |            |   |   |  |             |             |  |                   |   |                      |                                     |   |    |         |         |             |                                  |   |             |  |              |   |                                       |   |   |                |  |               |  |               |  |            |   |               |  |  |  |  |    |         |         |              |             |   |             |   |                                   |   |                 |   |                 |   |              |   |                 |   |                 |   |              |             |  |              |  |                                   |                     |                    |                                    |  |  |  |
| 分類  | 主要パラメータ   | 代替パラメータ   |         |              |             |  |  |  |               |  |             |  |            |   |   |  |             |             |  |                   |   |                      |                                     |   |    |         |         |             |                                  |   |             |  |              |   |                                       |   |   |                |  |               |  |               |  |            |   |               |  |  |  |  |    |         |         |              |             |   |             |   |                                   |   |                 |   |                 |   |              |   |                 |   |                 |   |              |             |  |              |  |                                   |                     |                    |                                    |  |  |  |
| 原子炉圧力容器への注水量  | 高圧原子炉代替注水流量   | サブプレッション・プール水位 (S A)<br>原子炉水位 (広帯域)<br>原子炉水位 (燃料域)<br>原子炉水位 (S A)   |         |              |             |  |  |  |               |  |             |  |            |   |   |  |             |             |  |                   |   |                      |                                     |   |    |         |         |             |                                  |   |             |  |              |   |                                       |   |   |                |  |               |  |               |  |            |   |               |  |  |  |  |    |         |         |              |             |   |             |   |                                   |   |                 |   |                 |   |              |   |                 |   |                 |   |              |             |  |              |  |                                   |                     |                    |                                    |  |  |  |
|   | 代替注水流量 (常設)   | 低圧原子炉代替注水槽水位<br>原子炉水位 (広帯域)<br>原子炉水位 (燃料域)<br>原子炉水位 (S A)   |         |              |             |  |  |  |               |  |             |  |            |   |   |  |             |             |  |                   |   |                      |                                     |   |    |         |         |             |                                  |   |             |  |              |   |                                       |   |   |                |  |               |  |               |  |            |   |               |  |  |  |  |    |         |         |              |             |   |             |   |                                   |   |                 |   |                 |   |              |   |                 |   |                 |   |              |             |  |              |  |                                   |                     |                    |                                    |  |  |  |
|   | 低圧原子炉代替注水流量<br>低圧原子炉代替注水流量 (狭帯域用)                     | 原子炉水位 (広帯域)<br>原子炉水位 (燃料域)<br>原子炉水位 (S A)   |         |              |             |  |  |  |               |  |             |  |            |   |   |  |             |             |  |                   |   |                      |                                     |   |    |         |         |             |                                  |   |             |  |              |   |                                       |   |   |                |  |               |  |               |  |            |   |               |  |  |  |  |    |         |         |              |             |   |             |   |                                   |   |                 |   |                 |   |              |   |                 |   |                 |   |              |             |  |              |  |                                   |                     |                    |                                    |  |  |  |
|   | 原子炉隔離時冷却ポンプ出口流量                                       | サブプレッション・プール水位 (S A)<br>原子炉水位 (広帯域)<br>原子炉水位 (燃料域)<br>原子炉水位 (S A)   |         |              |             |  |  |  |               |  |             |  |            |   |   |  |             |             |  |                   |   |                      |                                     |   |    |         |         |             |                                  |   |             |  |              |   |                                       |   |   |                |  |               |  |               |  |            |   |               |  |  |  |  |    |         |         |              |             |   |             |   |                                   |   |                 |   |                 |   |              |   |                 |   |                 |   |              |             |  |              |  |                                   |                     |                    |                                    |  |  |  |
|   | 高圧炉心スプレイポンプ出口流量                                       | サブプレッション・プール水位 (S A)<br>原子炉水位 (広帯域)<br>原子炉水位 (燃料域)<br>原子炉水位 (S A)   |         |              |             |  |  |  |               |  |             |  |            |   |   |  |             |             |  |                   |   |                      |                                     |   |    |         |         |             |                                  |   |             |  |              |   |                                       |   |   |                |  |               |  |               |  |            |   |               |  |  |  |  |    |         |         |              |             |   |             |   |                                   |   |                 |   |                 |   |              |   |                 |   |                 |   |              |             |  |              |  |                                   |                     |                    |                                    |  |  |  |
|   | 残留熱除去ポンプ出口流量  | サブプレッション・プール水位 (S A)<br>原子炉水位 (広帯域)<br>原子炉水位 (燃料域)<br>原子炉水位 (S A)   |         |              |             |  |  |  |               |  |             |  |            |   |   |  |             |             |  |                   |   |                      |                                     |   |    |         |         |             |                                  |   |             |  |              |   |                                       |   |   |                |  |               |  |               |  |            |   |               |  |  |  |  |    |         |         |              |             |   |             |   |                                   |   |                 |   |                 |   |              |   |                 |   |                 |   |              |             |  |              |  |                                   |                     |                    |                                    |  |  |  |
|   | 低圧炉心スプレイポンプ出口流量                                       | サブプレッション・プール水位 (S A)<br>原子炉水位 (広帯域)<br>原子炉水位 (燃料域)<br>原子炉水位 (S A)   |         |              |             |  |  |  |               |  |             |  |            |   |   |  |             |             |  |                   |   |                      |                                     |   |    |         |         |             |                                  |   |             |  |              |   |                                       |   |   |                |  |               |  |               |  |            |   |               |  |  |  |  |    |         |         |              |             |   |             |   |                                   |   |                 |   |                 |   |              |   |                 |   |                 |   |              |             |  |              |  |                                   |                     |                    |                                    |  |  |  |
|   | 残留熱代替除去系原子炉注水流量                                       | サブプレッション・プール水位 (S A)<br>原子炉水位 (広帯域)<br>原子炉水位 (燃料域)<br>原子炉水位 (S A)   |         |              |             |  |  |  |               |  |             |  |            |   |   |  |             |             |  |                   |   |                      |                                     |   |    |         |         |             |                                  |   |             |  |              |   |                                       |   |   |                |  |               |  |               |  |            |   |               |  |  |  |  |    |         |         |              |             |   |             |   |                                   |   |                 |   |                 |   |              |   |                 |   |                 |   |              |             |  |              |  |                                   |                     |                    |                                    |  |  |  |
| 原子炉格納容器への注水量  | 代替注水流量 (常設)   | 低圧原子炉代替注水槽水位<br>ドライウェル圧力 (S A)<br>サブプレッション・チェンバ圧力 (S A)<br>ドライウェル水位<br>サブプレッション・プール水位 (S A)<br>ベデスタル水位  |         |              |             |  |  |  |               |  |             |  |            |   |   |  |             |             |  |                   |   |                      |                                     |   |    |         |         |             |                                  |   |             |  |              |   |                                       |   |   |                |  |               |  |               |  |            |   |               |  |  |  |  |    |         |         |              |             |   |             |   |                                   |   |                 |   |                 |   |              |   |                 |   |                 |   |              |             |  |              |  |                                   |                     |                    |                                    |  |  |  |
|   | 格納容器代替スプレイ流量  | ドライウェル圧力 (S A)<br>サブプレッション・チェンバ圧力 (S A)<br>ドライウェル水位<br>サブプレッション・プール水位 (S A)<br>ベデスタル水位  |         |              |             |  |  |  |               |  |             |  |            |   |   |  |             |             |  |                   |   |                      |                                     |   |    |         |         |             |                                  |   |             |  |              |   |                                       |   |   |                |  |               |  |               |  |            |   |               |  |  |  |  |    |         |         |              |             |   |             |   |                                   |   |                 |   |                 |   |              |   |                 |   |                 |   |              |             |  |              |  |                                   |                     |                    |                                    |  |  |  |
|   | ベデスタル代替注水流量<br>ベデスタル代替注水流量 (狭帯域用)                     | ベデスタル水位<br>ドライウェル水位   |         |              |             |  |  |  |               |  |             |  |            |   |   |  |             |             |  |                   |   |                      |                                     |   |    |         |         |             |                                  |   |             |  |              |   |                                       |   |   |                |  |               |  |               |  |            |   |               |  |  |  |  |    |         |         |              |             |   |             |   |                                   |   |                 |   |                 |   |              |   |                 |   |                 |   |              |             |  |              |  |                                   |                     |                    |                                    |  |  |  |
|   | 残留熱代替除去系格納容器スプレイ流量                                    | 残留熱代替除去系原子炉注水流量<br>残留熱代替除去系ポンプ出口圧力  |         |              |             |  |  |  |               |  |             |  |            |   |   |  |             |             |  |                   |   |                      |                                     |   |    |         |         |             |                                  |   |             |  |              |   |                                       |   |   |                |  |               |  |               |  |            |   |               |  |  |  |  |    |         |         |              |             |   |             |   |                                   |   |                 |   |                 |   |              |   |                 |   |                 |   |              |             |  |              |  |                                   |                     |                    |                                    |  |  |  |
|   |   |   |         |              |             |  |  |  |               |  |             |  |            |   |   |  |             |             |  |                   |   |                      |                                     |   |    |         |         |             |                                  |   |             |  |              |   |                                       |   |   |                |  |               |  |               |  |            |   |               |  |  |  |  |    |         |         |              |             |   |             |   |                                   |   |                 |   |                 |   |              |   |                 |   |                 |   |              |             |  |              |  |                                   |                     |                    |                                    |  |  |  |

| 柏崎刈羽原子力発電所 6／7号炉 (2017. 12. 20 版)  | 東海第二発電所 (2018. 9. 18 版)                                | 島根原子力発電所 2号炉   | 備考      |             |               |  |               |  |             |                     |   |          |   |               |           |                                  |                |                             |                |                      |                                |                      |                                |            |         |  |           |  |             |                      |  |    |         |         |              |  |  |                   |                                  |                   |                                    |             |             |   |                    |  |                 |                                      |          |                |             |          |  |                 |   |             |                |  |          |  |               |                |                                 |   |    |         |         |             |               |   |              |  |               |                |                      |  |                      |  |             |               |   |                      |   |             |          |   |                     |  |         |   |               |          |               |               |          |                |                       |                                 |                              |                                 |  |
|--|--|--|---------|-------------|---------------|--|---------------|--|-------------|---------------------|---|----------|---|---------------|-----------|----------------------------------|----------------|-----------------------------|----------------|----------------------|--------------------------------|----------------------|--------------------------------|------------|---------|--|-----------|--|-------------|----------------------|--|----|---------|---------|--------------|--|--|-------------------|----------------------------------|-------------------|------------------------------------|-------------|-------------|---|--------------------|--|-----------------|--------------------------------------|----------|----------------|-------------|----------|--|-----------------|---|-------------|----------------|--|----------|--|---------------|----------------|---------------------------------|---|----|---------|---------|-------------|---------------|---|--------------|--|---------------|----------------|----------------------|--|----------------------|--|-------------|---------------|---|----------------------|---|-------------|----------|---|---------------------|--|---------|---|---------------|----------|---------------|---------------|----------|----------------|-----------------------|---------------------------------|------------------------------|---------------------------------|--|
| <div>第1表 重大事故等の対処に必要なパラメータ(3/7)</div> <table><tr><th>分類</th><th>主要パラメータ</th><th>代替パラメータ</th></tr><tr><td rowspan="2">原子炉格納容器内の圧力</td><td>格納容器内圧力 (D/W)</td><td>格納容器内圧力 (S/C)<br/>ドライウエル雰囲気温度<br/>[格納容器内圧力 (D/W)]*</td></tr><tr><td>格納容器内圧力 (S/C)</td><td>格納容器内圧力 (D/W)<br/>サブプレッション・チェンバ気体温度<br/>[格納容器内圧力 (S/C)]*</td></tr><tr><td rowspan="2">原子炉格納容器内の水位</td><td>サブプレッション・チェンバ・プール水位</td><td>復水補給水系流量 (RHR B系代替注水流量)<br/>復水貯蔵槽水位 (SA)<br/>格納容器内圧力 (D/W)<br/>格納容器内圧力 (S/C)<br/>[サブプレッション・チェンバ・プール水位]*</td></tr><tr><td>格納容器下部水位</td><td>主要パラメータの他チャンネル<br/>復水補給水系流量 (格納容器下部注水流量)<br/>復水貯蔵槽水位 (SA)</td></tr><tr><td rowspan="2">原子炉格納容器内の水素濃度</td><td>格納容器内水素濃度</td><td>主要パラメータの他チャンネル<br/>格納容器内水素濃度 (SA)</td></tr><tr><td>格納容器内水素濃度 (SA)</td><td>主要パラメータの他チャンネル<br/>格納容器内水素濃度</td></tr><tr><td rowspan="2">原子炉格納容器内の放射線量率</td><td>格納容器内雰囲気放射線レベル (D/W)</td><td>主要パラメータの他チャンネル<br/>[エリア放射線モニタ]*</td></tr><tr><td>格納容器内雰囲気放射線レベル (S/C)</td><td>主要パラメータの他チャンネル<br/>[エリア放射線モニタ]*</td></tr><tr><td rowspan="3">未臨界の維持又は監視</td><td>起動領域モニタ</td><td>主要パラメータの他チャンネル<br/>平均川力領域モニタ<br/>[制御棒操作監視系]*</td></tr><tr><td>平均出力領域モニタ</td><td>主要パラメータの他チャンネル<br/>起動領域モニタ<br/>[制御棒操作監視系]*</td></tr><tr><td>[制御棒操作監視系]*</td><td>起動領域モニタ<br/>平均川力領域モニタ</td></tr></table> <div>* : [ ] は有効監視パラメータ又は重要監視パラメータの常用計器（耐震性又は耐環境性等はないが、監視可能であれば発電用原子炉施設の状態を把握することが可能な計器）を示す。</div> | 分類   | 主要パラメータ  | 代替パラメータ | 原子炉格納容器内の圧力 | 格納容器内圧力 (D/W) | 格納容器内圧力 (S/C)<br>ドライウエル雰囲気温度<br>[格納容器内圧力 (D/W)]* | 格納容器内圧力 (S/C) | 格納容器内圧力 (D/W)<br>サブプレッション・チェンバ気体温度<br>[格納容器内圧力 (S/C)]* | 原子炉格納容器内の水位 | サブプレッション・チェンバ・プール水位 | 復水補給水系流量 (RHR B系代替注水流量)<br>復水貯蔵槽水位 (SA)<br>格納容器内圧力 (D/W)<br>格納容器内圧力 (S/C)<br>[サブプレッション・チェンバ・プール水位]* | 格納容器下部水位 | 主要パラメータの他チャンネル<br>復水補給水系流量 (格納容器下部注水流量)<br>復水貯蔵槽水位 (SA) | 原子炉格納容器内の水素濃度 | 格納容器内水素濃度 | 主要パラメータの他チャンネル<br>格納容器内水素濃度 (SA) | 格納容器内水素濃度 (SA) | 主要パラメータの他チャンネル<br>格納容器内水素濃度 | 原子炉格納容器内の放射線量率 | 格納容器内雰囲気放射線レベル (D/W) | 主要パラメータの他チャンネル<br>[エリア放射線モニタ]* | 格納容器内雰囲気放射線レベル (S/C) | 主要パラメータの他チャンネル<br>[エリア放射線モニタ]* | 未臨界の維持又は監視 | 起動領域モニタ | 主要パラメータの他チャンネル<br>平均川力領域モニタ<br>[制御棒操作監視系]* | 平均出力領域モニタ | 主要パラメータの他チャンネル<br>起動領域モニタ<br>[制御棒操作監視系]* | [制御棒操作監視系]* | 起動領域モニタ<br>平均川力領域モニタ | <div>表1 重大事故等の対処に必要なパラメータ (3/7)</div> <table><tr><th>分類</th><th>主要パラメータ</th><th>代替パラメータ</th></tr><tr><td rowspan="3">原子炉格納容器への注水量</td><td>低圧代替注水系格納容器スプレイ流量（常設ライン用）<br/>低圧代替注水系格納容器スプレイ流量（可搬ライン用）</td><td>代替淡水貯槽水位<br/>西側淡水貯水設備水位<br/>サブプレッション・プール水位</td></tr><tr><td>代替循環冷却系格納容器スプレイ流量</td><td>代替循環冷却系原子炉注水流量<br/>代替循環冷却系ポンプ吐出圧力</td></tr><tr><td>低圧代替注水系格納容器下部注水流量</td><td>代替淡水貯槽水位<br/>西側淡水貯水設備水位<br/>格納容器下部水位</td></tr><tr><td rowspan="4">原子炉格納容器内の温度</td><td>ドライウエル雰囲気温度</td><td>主要パラメータの他チャンネル<br/>ドライウエル圧力<br/>サブプレッション・チェンバ圧力</td></tr><tr><td>サブプレッション・チェンバ雰囲気温度</td><td>主要パラメータの他チャンネル<br/>サブプレッション・プール水温度<br/>サブプレッション・チェンバ圧力</td></tr><tr><td>サブプレッション・プール水温度</td><td>主要パラメータの他チャンネル<br/>サブプレッション・チェンバ雰囲気温度</td></tr><tr><td>格納容器下部水温</td><td>主要パラメータの他チャンネル</td></tr><tr><td rowspan="2">原子炉格納容器内の圧力</td><td>ドライウエル圧力</td><td>サブプレッション・チェンバ圧力<br/>ドライウエル雰囲気温度<br/>[ドライウエル圧力] ※</td></tr><tr><td>サブプレッション・チェンバ圧力</td><td>ドライウエル圧力<br/>サブプレッション・チェンバ雰囲気温度<br/>[サブプレッション・チェンバ圧力] ※</td></tr><tr><td rowspan="2">原子炉格納容器内の水位</td><td>サブプレッション・プール水位</td><td>低圧代替注水系原子炉注水流量（常設ライン用）<br/>低圧代替注水系原子炉注水流量（常設ライン狭帯域用）<br/>低圧代替注水系原子炉注水流量（可搬ライン用）<br/>低圧代替注水系原子炉注水流量（可搬ライン狭帯域用）<br/>低圧代替注水系格納容器スプレイ流量（常設ライン用）<br/>低圧代替注水系格納容器スプレイ流量（可搬ライン用）<br/>低圧代替注水系格納容器下部注水流量<br/>代替淡水貯槽水位<br/>西側淡水貯水設備水位<br/>ドライウエル圧力<br/>サブプレッション・チェンバ圧力</td></tr><tr><td>格納容器下部水位</td><td>主要パラメータの他チャンネル<br/>低圧代替注水系格納容器下部注水流量<br/>代替淡水貯槽水位<br/>西側淡水貯水設備水位<br/>[格納容器下部雰囲気温度] ※</td></tr><tr><td>原子炉格納容器内の水素濃度</td><td>格納容器内水素濃度（S A）</td><td>主要パラメータの他チャンネル<br/>[格納容器内水素濃度] ※</td></tr></table> <div>※ : [ ] は有効監視パラメータ又は常用代替監視パラメータ（耐震性又は耐環境性等はないが、監視可能であれば発電用原子炉施設の状態を把握することが可能な計器）を示す。</div> | 分類 | 主要パラメータ | 代替パラメータ | 原子炉格納容器への注水量 | 低圧代替注水系格納容器スプレイ流量（常設ライン用）<br>低圧代替注水系格納容器スプレイ流量（可搬ライン用） | 代替淡水貯槽水位<br>西側淡水貯水設備水位<br>サブプレッション・プール水位 | 代替循環冷却系格納容器スプレイ流量 | 代替循環冷却系原子炉注水流量<br>代替循環冷却系ポンプ吐出圧力 | 低圧代替注水系格納容器下部注水流量 | 代替淡水貯槽水位<br>西側淡水貯水設備水位<br>格納容器下部水位 | 原子炉格納容器内の温度 | ドライウエル雰囲気温度 | 主要パラメータの他チャンネル<br>ドライウエル圧力<br>サブプレッション・チェンバ圧力 | サブプレッション・チェンバ雰囲気温度 | 主要パラメータの他チャンネル<br>サブプレッション・プール水温度<br>サブプレッション・チェンバ圧力 | サブプレッション・プール水温度 | 主要パラメータの他チャンネル<br>サブプレッション・チェンバ雰囲気温度 | 格納容器下部水温 | 主要パラメータの他チャンネル | 原子炉格納容器内の圧力 | ドライウエル圧力 | サブプレッション・チェンバ圧力<br>ドライウエル雰囲気温度<br>[ドライウエル圧力] ※ | サブプレッション・チェンバ圧力 | ドライウエル圧力<br>サブプレッション・チェンバ雰囲気温度<br>[サブプレッション・チェンバ圧力] ※ | 原子炉格納容器内の水位 | サブプレッション・プール水位 | 低圧代替注水系原子炉注水流量（常設ライン用）<br>低圧代替注水系原子炉注水流量（常設ライン狭帯域用）<br>低圧代替注水系原子炉注水流量（可搬ライン用）<br>低圧代替注水系原子炉注水流量（可搬ライン狭帯域用）<br>低圧代替注水系格納容器スプレイ流量（常設ライン用）<br>低圧代替注水系格納容器スプレイ流量（可搬ライン用）<br>低圧代替注水系格納容器下部注水流量<br>代替淡水貯槽水位<br>西側淡水貯水設備水位<br>ドライウエル圧力<br>サブプレッション・チェンバ圧力 | 格納容器下部水位 | 主要パラメータの他チャンネル<br>低圧代替注水系格納容器下部注水流量<br>代替淡水貯槽水位<br>西側淡水貯水設備水位<br>[格納容器下部雰囲気温度] ※ | 原子炉格納容器内の水素濃度 | 格納容器内水素濃度（S A） | 主要パラメータの他チャンネル<br>[格納容器内水素濃度] ※ | <div>第1表 重大事故等の対処に必要なパラメータ(3／6)</div> <table><tr><th>分類</th><th>主要パラメータ</th><th>代替パラメータ</th></tr><tr><td rowspan="5">原子炉格納容器内の温度</td><td>ドライウエル温度（S A）</td><td>主要パラメータの他チャンネル<br/>ベデスタル温度（S A）<br/>ドライウエル圧力（S A）<br/>サブプレッション・チェンバ圧力（S A）</td></tr><tr><td>ベデスタル温度（S A）</td><td>主要パラメータの他チャンネル<br/>ドライウエル温度（S A）<br/>ドライウエル圧力（S A）<br/>サブプレッション・チェンバ圧力（S A）</td></tr><tr><td>ベデスタル水温度（S A）</td><td>主要パラメータの他チャンネル</td></tr><tr><td>サブプレッション・チェンバ温度（S A）</td><td>主要パラメータの他チャンネル<br/>サブプレッション・プール水温度（S A）<br/>サブプレッション・チェンバ圧力（S A）</td></tr><tr><td>サブプレッション・プール水温度（S A）</td><td>主要パラメータの他チャンネル<br/>サブプレッション・チェンバ温度（S A）</td></tr><tr><td rowspan="2">原子炉格納容器内の圧力</td><td>ドライウエル圧力（S A）</td><td>主要パラメータの他チャンネル<br/>サブプレッション・チェンバ圧力（S A）<br/>ドライウエル温度（S A）<br/>ベデスタル温度（S A）</td></tr><tr><td>サブプレッション・チェンバ圧力（S A）</td><td>主要パラメータの他チャンネル<br/>ドライウエル圧力（S A）<br/>サブプレッション・チェンバ温度（S A）</td></tr><tr><td rowspan="3">原子炉格納容器内の水位</td><td>ドライウエル水位</td><td>サブプレッション・プール水位（S A）<br/>代替注水流量（常設）<br/>低圧原子炉代替注水流量<br/>低圧原子炉代替注水流量（狭帯域用）<br/>格納容器代替スプレイ流量<br/>ベデスタル代替注水流量<br/>ベデスタル代替注水流量（狭帯域用）<br/>低圧原子炉代替注水槽水位</td></tr><tr><td>サブプレッション・プール水位（S A）</td><td>代替注水流量（常設）<br/>低圧原子炉代替注水流量<br/>低圧原子炉代替注水流量（狭帯域用）<br/>格納容器代替スプレイ流量<br/>ベデスタル代替注水流量<br/>ベデスタル代替注水流量（狭帯域用）<br/>低圧原子炉代替注水槽水位</td></tr><tr><td>ベデスタル水位</td><td>主要パラメータの他チャンネル<br/>代替注水流量（常設）<br/>格納容器代替スプレイ流量<br/>ベデスタル代替注水流量<br/>低圧原子炉代替注水槽水位</td></tr><tr><td rowspan="2">原子炉格納容器内の水素濃度</td><td>格納容器水素濃度</td><td>格納容器水素濃度（S A）</td></tr><tr><td>格納容器水素濃度（S A）</td><td>格納容器水素濃度</td></tr><tr><td rowspan="2">原子炉格納容器内の放射線量率</td><td>格納容器雰囲気放射線モニタ（ドライウエル）</td><td>主要パラメータの他チャンネル<br/>[エリア放射線モニタ] *</td></tr><tr><td>格納容器雰囲気放射線モニタ（サブプレッション・チェンバ）</td><td>主要パラメータの他チャンネル<br/>[エリア放射線モニタ] *</td></tr></table> <div>※ : [ ] は有効監視パラメータ又は重要監視パラメータの常用計器（耐震性又は耐環境性等はないが、監視可能であれば発電用原子炉施設の状態を把握することが可能な計器）を示す。</div> | 分類 | 主要パラメータ | 代替パラメータ | 原子炉格納容器内の温度 | ドライウエル温度（S A） | 主要パラメータの他チャンネル<br>ベデスタル温度（S A）<br>ドライウエル圧力（S A）<br>サブプレッション・チェンバ圧力（S A） | ベデスタル温度（S A） | 主要パラメータの他チャンネル<br>ドライウエル温度（S A）<br>ドライウエル圧力（S A）<br>サブプレッション・チェンバ圧力（S A） | ベデスタル水温度（S A） | 主要パラメータの他チャンネル | サブプレッション・チェンバ温度（S A） | 主要パラメータの他チャンネル<br>サブプレッション・プール水温度（S A）<br>サブプレッション・チェンバ圧力（S A） | サブプレッション・プール水温度（S A） | 主要パラメータの他チャンネル<br>サブプレッション・チェンバ温度（S A） | 原子炉格納容器内の圧力 | ドライウエル圧力（S A） | 主要パラメータの他チャンネル<br>サブプレッション・チェンバ圧力（S A）<br>ドライウエル温度（S A）<br>ベデスタル温度（S A） | サブプレッション・チェンバ圧力（S A） | 主要パラメータの他チャンネル<br>ドライウエル圧力（S A）<br>サブプレッション・チェンバ温度（S A） | 原子炉格納容器内の水位 | ドライウエル水位 | サブプレッション・プール水位（S A）<br>代替注水流量（常設）<br>低圧原子炉代替注水流量<br>低圧原子炉代替注水流量（狭帯域用）<br>格納容器代替スプレイ流量<br>ベデスタル代替注水流量<br>ベデスタル代替注水流量（狭帯域用）<br>低圧原子炉代替注水槽水位 | サブプレッション・プール水位（S A） | 代替注水流量（常設）<br>低圧原子炉代替注水流量<br>低圧原子炉代替注水流量（狭帯域用）<br>格納容器代替スプレイ流量<br>ベデスタル代替注水流量<br>ベデスタル代替注水流量（狭帯域用）<br>低圧原子炉代替注水槽水位 | ベデスタル水位 | 主要パラメータの他チャンネル<br>代替注水流量（常設）<br>格納容器代替スプレイ流量<br>ベデスタル代替注水流量<br>低圧原子炉代替注水槽水位 | 原子炉格納容器内の水素濃度 | 格納容器水素濃度 | 格納容器水素濃度（S A） | 格納容器水素濃度（S A） | 格納容器水素濃度 | 原子炉格納容器内の放射線量率 | 格納容器雰囲気放射線モニタ（ドライウエル） | 主要パラメータの他チャンネル<br>[エリア放射線モニタ] * | 格納容器雰囲気放射線モニタ（サブプレッション・チェンバ） | 主要パラメータの他チャンネル<br>[エリア放射線モニタ] * | <div>・設備の相違</div> <div>【柏崎 6/7, 東海第二】</div> <div>推定ケースの差異理由については、</div> <div>「1. 15. 2. 1(1)d. 代替パラメータによる推定方法」を参照</div> <div>設備の差異理由については、「第 1. 15－2 重要監視パラメータ及び重要代替監視パラメータ（重大事故等対処設備）」を参照</div> |
| 分類   | 主要パラメータ  | 代替パラメータ  |         |             |               |  |               |  |             |                     |   |          |   |               |           |                                  |                |                             |                |                      |                                |                      |                                |            |         |  |           |  |             |                      |  |    |         |         |              |  |  |                   |                                  |                   |                                    |             |             |   |                    |  |                 |                                      |          |                |             |          |  |                 |   |             |                |  |          |  |               |                |                                 |   |    |         |         |             |               |   |              |  |               |                |                      |  |                      |  |             |               |   |                      |   |             |          |   |                     |  |         |   |               |          |               |               |          |                |                       |                                 |                              |                                 |  |
| 原子炉格納容器内の圧力  | 格納容器内圧力 (D/W)  | 格納容器内圧力 (S/C)<br>ドライウエル雰囲気温度<br>[格納容器内圧力 (D/W)]*   |         |             |               |  |               |  |             |                     |   |          |   |               |           |                                  |                |                             |                |                      |                                |                      |                                |            |         |  |           |  |             |                      |  |    |         |         |              |  |  |                   |                                  |                   |                                    |             |             |   |                    |  |                 |                                      |          |                |             |          |  |                 |   |             |                |  |          |  |               |                |                                 |   |    |         |         |             |               |   |              |  |               |                |                      |  |                      |  |             |               |   |                      |   |             |          |   |                     |  |         |   |               |          |               |               |          |                |                       |                                 |                              |                                 |  |
|  | 格納容器内圧力 (S/C)  | 格納容器内圧力 (D/W)<br>サブプレッション・チェンバ気体温度<br>[格納容器内圧力 (S/C)]*   |         |             |               |  |               |  |             |                     |   |          |   |               |           |                                  |                |                             |                |                      |                                |                      |                                |            |         |  |           |  |             |                      |  |    |         |         |              |  |  |                   |                                  |                   |                                    |             |             |   |                    |  |                 |                                      |          |                |             |          |  |                 |   |             |                |  |          |  |               |                |                                 |   |    |         |         |             |               |   |              |  |               |                |                      |  |                      |  |             |               |   |                      |   |             |          |   |                     |  |         |   |               |          |               |               |          |                |                       |                                 |                              |                                 |  |
| 原子炉格納容器内の水位  | サブプレッション・チェンバ・プール水位                                    | 復水補給水系流量 (RHR B系代替注水流量)<br>復水貯蔵槽水位 (SA)<br>格納容器内圧力 (D/W)<br>格納容器内圧力 (S/C)<br>[サブプレッション・チェンバ・プール水位]*  |         |             |               |  |               |  |             |                     |   |          |   |               |           |                                  |                |                             |                |                      |                                |                      |                                |            |         |  |           |  |             |                      |  |    |         |         |              |  |  |                   |                                  |                   |                                    |             |             |   |                    |  |                 |                                      |          |                |             |          |  |                 |   |             |                |  |          |  |               |                |                                 |   |    |         |         |             |               |   |              |  |               |                |                      |  |                      |  |             |               |   |                      |   |             |          |   |                     |  |         |   |               |          |               |               |          |                |                       |                                 |                              |                                 |  |
|  | 格納容器下部水位   | 主要パラメータの他チャンネル<br>復水補給水系流量 (格納容器下部注水流量)<br>復水貯蔵槽水位 (SA)  |         |             |               |  |               |  |             |                     |   |          |   |               |           |                                  |                |                             |                |                      |                                |                      |                                |            |         |  |           |  |             |                      |  |    |         |         |              |  |  |                   |                                  |                   |                                    |             |             |   |                    |  |                 |                                      |          |                |             |          |  |                 |   |             |                |  |          |  |               |                |                                 |   |    |         |         |             |               |   |              |  |               |                |                      |  |                      |  |             |               |   |                      |   |             |          |   |                     |  |         |   |               |          |               |               |          |                |                       |                                 |                              |                                 |  |
| 原子炉格納容器内の水素濃度  | 格納容器内水素濃度  | 主要パラメータの他チャンネル<br>格納容器内水素濃度 (SA)   |         |             |               |  |               |  |             |                     |   |          |   |               |           |                                  |                |                             |                |                      |                                |                      |                                |            |         |  |           |  |             |                      |  |    |         |         |              |  |  |                   |                                  |                   |                                    |             |             |   |                    |  |                 |                                      |          |                |             |          |  |                 |   |             |                |  |          |  |               |                |                                 |   |    |         |         |             |               |   |              |  |               |                |                      |  |                      |  |             |               |   |                      |   |             |          |   |                     |  |         |   |               |          |               |               |          |                |                       |                                 |                              |                                 |  |
|  | 格納容器内水素濃度 (SA)   | 主要パラメータの他チャンネル<br>格納容器内水素濃度  |         |             |               |  |               |  |             |                     |   |          |   |               |           |                                  |                |                             |                |                      |                                |                      |                                |            |         |  |           |  |             |                      |  |    |         |         |              |  |  |                   |                                  |                   |                                    |             |             |   |                    |  |                 |                                      |          |                |             |          |  |                 |   |             |                |  |          |  |               |                |                                 |   |    |         |         |             |               |   |              |  |               |                |                      |  |                      |  |             |               |   |                      |   |             |          |   |                     |  |         |   |               |          |               |               |          |                |                       |                                 |                              |                                 |  |
| 原子炉格納容器内の放射線量率   | 格納容器内雰囲気放射線レベル (D/W)                                   | 主要パラメータの他チャンネル<br>[エリア放射線モニタ]*   |         |             |               |  |               |  |             |                     |   |          |   |               |           |                                  |                |                             |                |                      |                                |                      |                                |            |         |  |           |  |             |                      |  |    |         |         |              |  |  |                   |                                  |                   |                                    |             |             |   |                    |  |                 |                                      |          |                |             |          |  |                 |   |             |                |  |          |  |               |                |                                 |   |    |         |         |             |               |   |              |  |               |                |                      |  |                      |  |             |               |   |                      |   |             |          |   |                     |  |         |   |               |          |               |               |          |                |                       |                                 |                              |                                 |  |
|  | 格納容器内雰囲気放射線レベル (S/C)                                   | 主要パラメータの他チャンネル<br>[エリア放射線モニタ]*   |         |             |               |  |               |  |             |                     |   |          |   |               |           |                                  |                |                             |                |                      |                                |                      |                                |            |         |  |           |  |             |                      |  |    |         |         |              |  |  |                   |                                  |                   |                                    |             |             |   |                    |  |                 |                                      |          |                |             |          |  |                 |   |             |                |  |          |  |               |                |                                 |   |    |         |         |             |               |   |              |  |               |                |                      |  |                      |  |             |               |   |                      |   |             |          |   |                     |  |         |   |               |          |               |               |          |                |                       |                                 |                              |                                 |  |
| 未臨界の維持又は監視   | 起動領域モニタ  | 主要パラメータの他チャンネル<br>平均川力領域モニタ<br>[制御棒操作監視系]*   |         |             |               |  |               |  |             |                     |   |          |   |               |           |                                  |                |                             |                |                      |                                |                      |                                |            |         |  |           |  |             |                      |  |    |         |         |              |  |  |                   |                                  |                   |                                    |             |             |   |                    |  |                 |                                      |          |                |             |          |  |                 |   |             |                |  |          |  |               |                |                                 |   |    |         |         |             |               |   |              |  |               |                |                      |  |                      |  |             |               |   |                      |   |             |          |   |                     |  |         |   |               |          |               |               |          |                |                       |                                 |                              |                                 |  |
|  | 平均出力領域モニタ  | 主要パラメータの他チャンネル<br>起動領域モニタ<br>[制御棒操作監視系]*   |         |             |               |  |               |  |             |                     |   |          |   |               |           |                                  |                |                             |                |                      |                                |                      |                                |            |         |  |           |  |             |                      |  |    |         |         |              |  |  |                   |                                  |                   |                                    |             |             |   |                    |  |                 |                                      |          |                |             |          |  |                 |   |             |                |  |          |  |               |                |                                 |   |    |         |         |             |               |   |              |  |               |                |                      |  |                      |  |             |               |   |                      |   |             |          |   |                     |  |         |   |               |          |               |               |          |                |                       |                                 |                              |                                 |  |
|  | [制御棒操作監視系]*  | 起動領域モニタ<br>平均川力領域モニタ   |         |             |               |  |               |  |             |                     |   |          |   |               |           |                                  |                |                             |                |                      |                                |                      |                                |            |         |  |           |  |             |                      |  |    |         |         |              |  |  |                   |                                  |                   |                                    |             |             |   |                    |  |                 |                                      |          |                |             |          |  |                 |   |             |                |  |          |  |               |                |                                 |   |    |         |         |             |               |   |              |  |               |                |                      |  |                      |  |             |               |   |                      |   |             |          |   |                     |  |         |   |               |          |               |               |          |                |                       |                                 |                              |                                 |  |
| 分類   | 主要パラメータ  | 代替パラメータ  |         |             |               |  |               |  |             |                     |   |          |   |               |           |                                  |                |                             |                |                      |                                |                      |                                |            |         |  |           |  |             |                      |  |    |         |         |              |  |  |                   |                                  |                   |                                    |             |             |   |                    |  |                 |                                      |          |                |             |          |  |                 |   |             |                |  |          |  |               |                |                                 |   |    |         |         |             |               |   |              |  |               |                |                      |  |                      |  |             |               |   |                      |   |             |          |   |                     |  |         |   |               |          |               |               |          |                |                       |                                 |                              |                                 |  |
| 原子炉格納容器への注水量   | 低圧代替注水系格納容器スプレイ流量（常設ライン用）<br>低圧代替注水系格納容器スプレイ流量（可搬ライン用） | 代替淡水貯槽水位<br>西側淡水貯水設備水位<br>サブプレッション・プール水位   |         |             |               |  |               |  |             |                     |   |          |   |               |           |                                  |                |                             |                |                      |                                |                      |                                |            |         |  |           |  |             |                      |  |    |         |         |              |  |  |                   |                                  |                   |                                    |             |             |   |                    |  |                 |                                      |          |                |             |          |  |                 |   |             |                |  |          |  |               |                |                                 |   |    |         |         |             |               |   |              |  |               |                |                      |  |                      |  |             |               |   |                      |   |             |          |   |                     |  |         |   |               |          |               |               |          |                |                       |                                 |                              |                                 |  |
|  | 代替循環冷却系格納容器スプレイ流量                                      | 代替循環冷却系原子炉注水流量<br>代替循環冷却系ポンプ吐出圧力   |         |             |               |  |               |  |             |                     |   |          |   |               |           |                                  |                |                             |                |                      |                                |                      |                                |            |         |  |           |  |             |                      |  |    |         |         |              |  |  |                   |                                  |                   |                                    |             |             |   |                    |  |                 |                                      |          |                |             |          |  |                 |   |             |                |  |          |  |               |                |                                 |   |    |         |         |             |               |   |              |  |               |                |                      |  |                      |  |             |               |   |                      |   |             |          |   |                     |  |         |   |               |          |               |               |          |                |                       |                                 |                              |                                 |  |
|  | 低圧代替注水系格納容器下部注水流量                                      | 代替淡水貯槽水位<br>西側淡水貯水設備水位<br>格納容器下部水位   |         |             |               |  |               |  |             |                     |   |          |   |               |           |                                  |                |                             |                |                      |                                |                      |                                |            |         |  |           |  |             |                      |  |    |         |         |              |  |  |                   |                                  |                   |                                    |             |             |   |                    |  |                 |                                      |          |                |             |          |  |                 |   |             |                |  |          |  |               |                |                                 |   |    |         |         |             |               |   |              |  |               |                |                      |  |                      |  |             |               |   |                      |   |             |          |   |                     |  |         |   |               |          |               |               |          |                |                       |                                 |                              |                                 |  |
| 原子炉格納容器内の温度  | ドライウエル雰囲気温度  | 主要パラメータの他チャンネル<br>ドライウエル圧力<br>サブプレッション・チェンバ圧力  |         |             |               |  |               |  |             |                     |   |          |   |               |           |                                  |                |                             |                |                      |                                |                      |                                |            |         |  |           |  |             |                      |  |    |         |         |              |  |  |                   |                                  |                   |                                    |             |             |   |                    |  |                 |                                      |          |                |             |          |  |                 |   |             |                |  |          |  |               |                |                                 |   |    |         |         |             |               |   |              |  |               |                |                      |  |                      |  |             |               |   |                      |   |             |          |   |                     |  |         |   |               |          |               |               |          |                |                       |                                 |                              |                                 |  |
|  | サブプレッション・チェンバ雰囲気温度                                     | 主要パラメータの他チャンネル<br>サブプレッション・プール水温度<br>サブプレッション・チェンバ圧力   |         |             |               |  |               |  |             |                     |   |          |   |               |           |                                  |                |                             |                |                      |                                |                      |                                |            |         |  |           |  |             |                      |  |    |         |         |              |  |  |                   |                                  |                   |                                    |             |             |   |                    |  |                 |                                      |          |                |             |          |  |                 |   |             |                |  |          |  |               |                |                                 |   |    |         |         |             |               |   |              |  |               |                |                      |  |                      |  |             |               |   |                      |   |             |          |   |                     |  |         |   |               |          |               |               |          |                |                       |                                 |                              |                                 |  |
|  | サブプレッション・プール水温度  | 主要パラメータの他チャンネル<br>サブプレッション・チェンバ雰囲気温度   |         |             |               |  |               |  |             |                     |   |          |   |               |           |                                  |                |                             |                |                      |                                |                      |                                |            |         |  |           |  |             |                      |  |    |         |         |              |  |  |                   |                                  |                   |                                    |             |             |   |                    |  |                 |                                      |          |                |             |          |  |                 |   |             |                |  |          |  |               |                |                                 |   |    |         |         |             |               |   |              |  |               |                |                      |  |                      |  |             |               |   |                      |   |             |          |   |                     |  |         |   |               |          |               |               |          |                |                       |                                 |                              |                                 |  |
|  | 格納容器下部水温   | 主要パラメータの他チャンネル   |         |             |               |  |               |  |             |                     |   |          |   |               |           |                                  |                |                             |                |                      |                                |                      |                                |            |         |  |           |  |             |                      |  |    |         |         |              |  |  |                   |                                  |                   |                                    |             |             |   |                    |  |                 |                                      |          |                |             |          |  |                 |   |             |                |  |          |  |               |                |                                 |   |    |         |         |             |               |   |              |  |               |                |                      |  |                      |  |             |               |   |                      |   |             |          |   |                     |  |         |   |               |          |               |               |          |                |                       |                                 |                              |                                 |  |
| 原子炉格納容器内の圧力  | ドライウエル圧力   | サブプレッション・チェンバ圧力<br>ドライウエル雰囲気温度<br>[ドライウエル圧力] ※   |         |             |               |  |               |  |             |                     |   |          |   |               |           |                                  |                |                             |                |                      |                                |                      |                                |            |         |  |           |  |             |                      |  |    |         |         |              |  |  |                   |                                  |                   |                                    |             |             |   |                    |  |                 |                                      |          |                |             |          |  |                 |   |             |                |  |          |  |               |                |                                 |   |    |         |         |             |               |   |              |  |               |                |                      |  |                      |  |             |               |   |                      |   |             |          |   |                     |  |         |   |               |          |               |               |          |                |                       |                                 |                              |                                 |  |
|  | サブプレッション・チェンバ圧力  | ドライウエル圧力<br>サブプレッション・チェンバ雰囲気温度<br>[サブプレッション・チェンバ圧力] ※  |         |             |               |  |               |  |             |                     |   |          |   |               |           |                                  |                |                             |                |                      |                                |                      |                                |            |         |  |           |  |             |                      |  |    |         |         |              |  |  |                   |                                  |                   |                                    |             |             |   |                    |  |                 |                                      |          |                |             |          |  |                 |   |             |                |  |          |  |               |                |                                 |   |    |         |         |             |               |   |              |  |               |                |                      |  |                      |  |             |               |   |                      |   |             |          |   |                     |  |         |   |               |          |               |               |          |                |                       |                                 |                              |                                 |  |
| 原子炉格納容器内の水位  | サブプレッション・プール水位   | 低圧代替注水系原子炉注水流量（常設ライン用）<br>低圧代替注水系原子炉注水流量（常設ライン狭帯域用）<br>低圧代替注水系原子炉注水流量（可搬ライン用）<br>低圧代替注水系原子炉注水流量（可搬ライン狭帯域用）<br>低圧代替注水系格納容器スプレイ流量（常設ライン用）<br>低圧代替注水系格納容器スプレイ流量（可搬ライン用）<br>低圧代替注水系格納容器下部注水流量<br>代替淡水貯槽水位<br>西側淡水貯水設備水位<br>ドライウエル圧力<br>サブプレッション・チェンバ圧力 |         |             |               |  |               |  |             |                     |   |          |   |               |           |                                  |                |                             |                |                      |                                |                      |                                |            |         |  |           |  |             |                      |  |    |         |         |              |  |  |                   |                                  |                   |                                    |             |             |   |                    |  |                 |                                      |          |                |             |          |  |                 |   |             |                |  |          |  |               |                |                                 |   |    |         |         |             |               |   |              |  |               |                |                      |  |                      |  |             |               |   |                      |   |             |          |   |                     |  |         |   |               |          |               |               |          |                |                       |                                 |                              |                                 |  |
|  | 格納容器下部水位   | 主要パラメータの他チャンネル<br>低圧代替注水系格納容器下部注水流量<br>代替淡水貯槽水位<br>西側淡水貯水設備水位<br>[格納容器下部雰囲気温度] ※   |         |             |               |  |               |  |             |                     |   |          |   |               |           |                                  |                |                             |                |                      |                                |                      |                                |            |         |  |           |  |             |                      |  |    |         |         |              |  |  |                   |                                  |                   |                                    |             |             |   |                    |  |                 |                                      |          |                |             |          |  |                 |   |             |                |  |          |  |               |                |                                 |   |    |         |         |             |               |   |              |  |               |                |                      |  |                      |  |             |               |   |                      |   |             |          |   |                     |  |         |   |               |          |               |               |          |                |                       |                                 |                              |                                 |  |
| 原子炉格納容器内の水素濃度  | 格納容器内水素濃度（S A）   | 主要パラメータの他チャンネル<br>[格納容器内水素濃度] ※  |         |             |               |  |               |  |             |                     |   |          |   |               |           |                                  |                |                             |                |                      |                                |                      |                                |            |         |  |           |  |             |                      |  |    |         |         |              |  |  |                   |                                  |                   |                                    |             |             |   |                    |  |                 |                                      |          |                |             |          |  |                 |   |             |                |  |          |  |               |                |                                 |   |    |         |         |             |               |   |              |  |               |                |                      |  |                      |  |             |               |   |                      |   |             |          |   |                     |  |         |   |               |          |               |               |          |                |                       |                                 |                              |                                 |  |
| 分類   | 主要パラメータ  | 代替パラメータ  |         |             |               |  |               |  |             |                     |   |          |   |               |           |                                  |                |                             |                |                      |                                |                      |                                |            |         |  |           |  |             |                      |  |    |         |         |              |  |  |                   |                                  |                   |                                    |             |             |   |                    |  |                 |                                      |          |                |             |          |  |                 |   |             |                |  |          |  |               |                |                                 |   |    |         |         |             |               |   |              |  |               |                |                      |  |                      |  |             |               |   |                      |   |             |          |   |                     |  |         |   |               |          |               |               |          |                |                       |                                 |                              |                                 |  |
| 原子炉格納容器内の温度  | ドライウエル温度（S A）  | 主要パラメータの他チャンネル<br>ベデスタル温度（S A）<br>ドライウエル圧力（S A）<br>サブプレッション・チェンバ圧力（S A）  |         |             |               |  |               |  |             |                     |   |          |   |               |           |                                  |                |                             |                |                      |                                |                      |                                |            |         |  |           |  |             |                      |  |    |         |         |              |  |  |                   |                                  |                   |                                    |             |             |   |                    |  |                 |                                      |          |                |             |          |  |                 |   |             |                |  |          |  |               |                |                                 |   |    |         |         |             |               |   |              |  |               |                |                      |  |                      |  |             |               |   |                      |   |             |          |   |                     |  |         |   |               |          |               |               |          |                |                       |                                 |                              |                                 |  |
|  | ベデスタル温度（S A）   | 主要パラメータの他チャンネル<br>ドライウエル温度（S A）<br>ドライウエル圧力（S A）<br>サブプレッション・チェンバ圧力（S A）   |         |             |               |  |               |  |             |                     |   |          |   |               |           |                                  |                |                             |                |                      |                                |                      |                                |            |         |  |           |  |             |                      |  |    |         |         |              |  |  |                   |                                  |                   |                                    |             |             |   |                    |  |                 |                                      |          |                |             |          |  |                 |   |             |                |  |          |  |               |                |                                 |   |    |         |         |             |               |   |              |  |               |                |                      |  |                      |  |             |               |   |                      |   |             |          |   |                     |  |         |   |               |          |               |               |          |                |                       |                                 |                              |                                 |  |
|  | ベデスタル水温度（S A）  | 主要パラメータの他チャンネル   |         |             |               |  |               |  |             |                     |   |          |   |               |           |                                  |                |                             |                |                      |                                |                      |                                |            |         |  |           |  |             |                      |  |    |         |         |              |  |  |                   |                                  |                   |                                    |             |             |   |                    |  |                 |                                      |          |                |             |          |  |                 |   |             |                |  |          |  |               |                |                                 |   |    |         |         |             |               |   |              |  |               |                |                      |  |                      |  |             |               |   |                      |   |             |          |   |                     |  |         |   |               |          |               |               |          |                |                       |                                 |                              |                                 |  |
|  | サブプレッション・チェンバ温度（S A）                                   | 主要パラメータの他チャンネル<br>サブプレッション・プール水温度（S A）<br>サブプレッション・チェンバ圧力（S A）   |         |             |               |  |               |  |             |                     |   |          |   |               |           |                                  |                |                             |                |                      |                                |                      |                                |            |         |  |           |  |             |                      |  |    |         |         |              |  |  |                   |                                  |                   |                                    |             |             |   |                    |  |                 |                                      |          |                |             |          |  |                 |   |             |                |  |          |  |               |                |                                 |   |    |         |         |             |               |   |              |  |               |                |                      |  |                      |  |             |               |   |                      |   |             |          |   |                     |  |         |   |               |          |               |               |          |                |                       |                                 |                              |                                 |  |
|  | サブプレッション・プール水温度（S A）                                   | 主要パラメータの他チャンネル<br>サブプレッション・チェンバ温度（S A）   |         |             |               |  |               |  |             |                     |   |          |   |               |           |                                  |                |                             |                |                      |                                |                      |                                |            |         |  |           |  |             |                      |  |    |         |         |              |  |  |                   |                                  |                   |                                    |             |             |   |                    |  |                 |                                      |          |                |             |          |  |                 |   |             |                |  |          |  |               |                |                                 |   |    |         |         |             |               |   |              |  |               |                |                      |  |                      |  |             |               |   |                      |   |             |          |   |                     |  |         |   |               |          |               |               |          |                |                       |                                 |                              |                                 |  |
| 原子炉格納容器内の圧力  | ドライウエル圧力（S A）  | 主要パラメータの他チャンネル<br>サブプレッション・チェンバ圧力（S A）<br>ドライウエル温度（S A）<br>ベデスタル温度（S A）  |         |             |               |  |               |  |             |                     |   |          |   |               |           |                                  |                |                             |                |                      |                                |                      |                                |            |         |  |           |  |             |                      |  |    |         |         |              |  |  |                   |                                  |                   |                                    |             |             |   |                    |  |                 |                                      |          |                |             |          |  |                 |   |             |                |  |          |  |               |                |                                 |   |    |         |         |             |               |   |              |  |               |                |                      |  |                      |  |             |               |   |                      |   |             |          |   |                     |  |         |   |               |          |               |               |          |                |                       |                                 |                              |                                 |  |
|  | サブプレッション・チェンバ圧力（S A）                                   | 主要パラメータの他チャンネル<br>ドライウエル圧力（S A）<br>サブプレッション・チェンバ温度（S A）  |         |             |               |  |               |  |             |                     |   |          |   |               |           |                                  |                |                             |                |                      |                                |                      |                                |            |         |  |           |  |             |                      |  |    |         |         |              |  |  |                   |                                  |                   |                                    |             |             |   |                    |  |                 |                                      |          |                |             |          |  |                 |   |             |                |  |          |  |               |                |                                 |   |    |         |         |             |               |   |              |  |               |                |                      |  |                      |  |             |               |   |                      |   |             |          |   |                     |  |         |   |               |          |               |               |          |                |                       |                                 |                              |                                 |  |
| 原子炉格納容器内の水位  | ドライウエル水位   | サブプレッション・プール水位（S A）<br>代替注水流量（常設）<br>低圧原子炉代替注水流量<br>低圧原子炉代替注水流量（狭帯域用）<br>格納容器代替スプレイ流量<br>ベデスタル代替注水流量<br>ベデスタル代替注水流量（狭帯域用）<br>低圧原子炉代替注水槽水位  |         |             |               |  |               |  |             |                     |   |          |   |               |           |                                  |                |                             |                |                      |                                |                      |                                |            |         |  |           |  |             |                      |  |    |         |         |              |  |  |                   |                                  |                   |                                    |             |             |   |                    |  |                 |                                      |          |                |             |          |  |                 |   |             |                |  |          |  |               |                |                                 |   |    |         |         |             |               |   |              |  |               |                |                      |  |                      |  |             |               |   |                      |   |             |          |   |                     |  |         |   |               |          |               |               |          |                |                       |                                 |                              |                                 |  |
|  | サブプレッション・プール水位（S A）                                    | 代替注水流量（常設）<br>低圧原子炉代替注水流量<br>低圧原子炉代替注水流量（狭帯域用）<br>格納容器代替スプレイ流量<br>ベデスタル代替注水流量<br>ベデスタル代替注水流量（狭帯域用）<br>低圧原子炉代替注水槽水位   |         |             |               |  |               |  |             |                     |   |          |   |               |           |                                  |                |                             |                |                      |                                |                      |                                |            |         |  |           |  |             |                      |  |    |         |         |              |  |  |                   |                                  |                   |                                    |             |             |   |                    |  |                 |                                      |          |                |             |          |  |                 |   |             |                |  |          |  |               |                |                                 |   |    |         |         |             |               |   |              |  |               |                |                      |  |                      |  |             |               |   |                      |   |             |          |   |                     |  |         |   |               |          |               |               |          |                |                       |                                 |                              |                                 |  |
|  | ベデスタル水位  | 主要パラメータの他チャンネル<br>代替注水流量（常設）<br>格納容器代替スプレイ流量<br>ベデスタル代替注水流量<br>低圧原子炉代替注水槽水位  |         |             |               |  |               |  |             |                     |   |          |   |               |           |                                  |                |                             |                |                      |                                |                      |                                |            |         |  |           |  |             |                      |  |    |         |         |              |  |  |                   |                                  |                   |                                    |             |             |   |                    |  |                 |                                      |          |                |             |          |  |                 |   |             |                |  |          |  |               |                |                                 |   |    |         |         |             |               |   |              |  |               |                |                      |  |                      |  |             |               |   |                      |   |             |          |   |                     |  |         |   |               |          |               |               |          |                |                       |                                 |                              |                                 |  |
| 原子炉格納容器内の水素濃度  | 格納容器水素濃度   | 格納容器水素濃度（S A）  |         |             |               |  |               |  |             |                     |   |          |   |               |           |                                  |                |                             |                |                      |                                |                      |                                |            |         |  |           |  |             |                      |  |    |         |         |              |  |  |                   |                                  |                   |                                    |             |             |   |                    |  |                 |                                      |          |                |             |          |  |                 |   |             |                |  |          |  |               |                |                                 |   |    |         |         |             |               |   |              |  |               |                |                      |  |                      |  |             |               |   |                      |   |             |          |   |                     |  |         |   |               |          |               |               |          |                |                       |                                 |                              |                                 |  |
|  | 格納容器水素濃度（S A）  | 格納容器水素濃度   |         |             |               |  |               |  |             |                     |   |          |   |               |           |                                  |                |                             |                |                      |                                |                      |                                |            |         |  |           |  |             |                      |  |    |         |         |              |  |  |                   |                                  |                   |                                    |             |             |   |                    |  |                 |                                      |          |                |             |          |  |                 |   |             |                |  |          |  |               |                |                                 |   |    |         |         |             |               |   |              |  |               |                |                      |  |                      |  |             |               |   |                      |   |             |          |   |                     |  |         |   |               |          |               |               |          |                |                       |                                 |                              |                                 |  |
| 原子炉格納容器内の放射線量率   | 格納容器雰囲気放射線モニタ（ドライウエル）                                  | 主要パラメータの他チャンネル<br>[エリア放射線モニタ] *  |         |             |               |  |               |  |             |                     |   |          |   |               |           |                                  |                |                             |                |                      |                                |                      |                                |            |         |  |           |  |             |                      |  |    |         |         |              |  |  |                   |                                  |                   |                                    |             |             |   |                    |  |                 |                                      |          |                |             |          |  |                 |   |             |                |  |          |  |               |                |                                 |   |    |         |         |             |               |   |              |  |               |                |                      |  |                      |  |             |               |   |                      |   |             |          |   |                     |  |         |   |               |          |               |               |          |                |                       |                                 |                              |                                 |  |
|  | 格納容器雰囲気放射線モニタ（サブプレッション・チェンバ）                           | 主要パラメータの他チャンネル<br>[エリア放射線モニタ] *  |         |             |               |  |               |  |             |                     |   |          |   |               |           |                                  |                |                             |                |                      |                                |                      |                                |            |         |  |           |  |             |                      |  |    |         |         |              |  |  |                   |                                  |                   |                                    |             |             |   |                    |  |                 |                                      |          |                |             |          |  |                 |   |             |                |  |          |  |               |                |                                 |   |    |         |         |             |               |   |              |  |               |                |                      |  |                      |  |             |               |   |                      |   |             |          |   |                     |  |         |   |               |          |               |               |          |                |                       |                                 |                              |                                 |  |

|                                   |  |                                  |  |  |  |  |  |   |  |   |                                   |          |  |
|-----------------------------------|--|----------------------------------|--|--|--|--|--|---|--|---|-----------------------------------|----------|--|
| 柏崎刈羽原子力発電所 6／7号炉 (2017. 12. 20 版) |  |                                  | 東海第二発電所 (2018. 9. 18 版)  |  |  | 島根原子力発電所 2号炉   |  |   | 備考   |   |                                   |          |  |
| 第1表 重大事故等の対処に必要なパラメータ (4/7)       |  |                                  | 表1 重大事故等の対処に必要なパラメータ (4/7)   |  |  | 第1表 重大事故等の対処に必要なパラメータ (4／6)                            |  |   | ・設備の相違<br>【柏崎 6/7，東海第二】<br>推定ケースの差異理由については，<br>「1.15.2.1(1)d. 代替パラメータによる推定方法」を参照<br>設備の差異理由については，「第 1.15－2 重要監視パラメータ及び重要代替監視パラメータ（重大事故等対処設備）」を参照 |   |                                   |          |  |
| 分類                                | 主要パラメータ  | 代替パラメータ                          | 分類   | 主要パラメータ  | 代替パラメータ  | 分類   | 主要パラメータ  | 代替パラメータ   |  |   |                                   |          |  |
| 最終ヒートシンクの確保                       | 代替循環冷却系  | サブプレッション・チェンバ・プール水温度             | 主要パラメータの他チャンネル<br>サブプレッション・チェンバ気体温度  | 原子炉格納容器内の  | 格納容器雰囲気放射線モニタ (D／W)  | 主要パラメータの他チャンネル<br>格納容器雰囲気放射線モニタ (S／C)                  | 未臨界の維持又は監視   | 中性子源領域計装  | 主要パラメータの他チャンネル<br>平均出力領域計装<br>〔制御棒手動操作・監視系〕※   | 最終ヒートシンクの確保   | 格納容器フィルタベント系                      | 中性子源領域計装 | 主要パラメータの他チャンネル<br>平均出力領域計装<br>〔制御棒手動操作・監視系〕※ |
|                                   |  | 復水補給水系温度 (代替循環冷却)                | サブプレッション・チェンバ・プール水温度   |  | 格納容器雰囲気放射線モニタ (S／C)  | 主要パラメータの他チャンネル<br>格納容器雰囲気放射線モニタ (D／W)                  |  | 〔制御棒手動操作・監視系〕※  | 中性子源領域計装<br>平均出力領域計装   |   |                                   |          |  |
|                                   |  | 復水補給水系流量 (RHR A 系代替注水流量)         | 原子炉水位 (広帯域)<br>原子炉水位 (燃料域)<br>原子炉水位 (SA)<br>原子炉圧力容器温度  | 未臨界の維持又は監視   | 起動領域計装   | 主要パラメータの他チャンネル<br>平均出力領域計装<br>〔制御棒操作監視系〕※              | 最終ヒートシンクの確保  | 格納容器フィルタベント系  | サブプレッション・プール水温度 (SA)   | 主要パラメータの他チャンネル<br>サブプレッション・チェンバ温度 (SA)  |                                   |          |  |
|                                   |  | 復水補給水系流量 (RHR B 系代替注水流量)         | 復水補給水系流量 (RHR A 系代替注水流量)<br>復水補給水系流量 (格納容器下部注水流量)<br>復水移送ポンプ吐出圧力<br>格納容器内圧力 (S/C)<br>サブプレッション・チェンバ・プール水位<br>サブプレッション・チェンバ・プール水温度<br>ドライウエル雰囲気温度<br>サブプレッション・チェンバ気体温度 |  | 平均出力領域計装   | 主要パラメータの他チャンネル<br>起動領域計装<br>〔制御棒操作監視系〕※                |  |   | 残留熱除去系熱交換器出口温度   | サブプレッション・プール水温度 (SA)  |                                   |          |  |
|                                   |  | 復水補給水系流量 (格納容器下部注水流量)            | 復水補給水系流量 (RHR B 系代替注水流量)<br>復水移送ポンプ吐出圧力<br>格納容器内圧力 (S/C)<br>サブプレッション・チェンバ・プール水位<br>格納容器下部水位  |  | 〔制御棒操作監視系〕   | 起動領域計装<br>平均出力領域計装                                     |  |   | 残留熱代替除去系原子炉注水流量  | 原子炉水位 (広帯域)<br>原子炉水位 (燃料域)<br>原子炉水位 (SA)<br>残留熱代替除去系格納容器スプレイ流量<br>残留熱代替除去系ポンプ出口圧力<br>原子炉圧力容器温度 (SA) |                                   |          |  |
|                                   |  | フィルタ装置水位                         | 主要パラメータの他チャンネル   |  | サブプレッション・プール水温度  | 主要パラメータの他チャンネル<br>サブプレッション・チェンバ雰囲気温度<br>残留熱除去系熱交換器出口温度 |  |   | 残留熱代替除去系格納容器スプレイ流量   | 残留熱代替除去系原子炉注水流量<br>残留熱代替除去系ポンプ出口圧力<br>サブプレッション・プール水温度 (SA)<br>ドライウエル温度 (SA)<br>サブプレッション・チェンバ温度 (SA) |                                   |          |  |
|                                   | フィルタ装置入口圧力   | 格納容器内圧力 (D/W)<br>格納容器内圧力 (S/C)   | 代替循環冷却系  | 代替循環冷却系原子炉注水流量   | サブプレッション・プール水位<br>原子炉水位 (広帯域)<br>原子炉水位 (燃料域)<br>原子炉水位 (SA 広帯域)<br>原子炉水位 (SA 燃料域)<br>代替循環冷却系格納容器スプレイ流量<br>代替循環冷却系ポンプ吐出圧力<br>原子炉圧力容器温度 | 最終ヒートシンクの確保  | 格納容器フィルタベント系   | スクラバ容器水位  | 主要パラメータの他チャンネル   |   |                                   |          |  |
|                                   | フィルタ装置出口放射線モニタ   | 主要パラメータの他チャンネル                   |  | 代替循環冷却系原子炉注水流量<br>代替循環冷却系ポンプ吐出圧力<br>サブプレッション・プール水温度<br>ドライウエル雰囲気温度<br>サブプレッション・チェンバ雰囲気温度 | スクラバ容器圧力   |  |  | 主要パラメータの他チャンネル<br>ドライウエル圧力 (SA)<br>サブプレッション・チェンバ圧力 (SA) |  |   |                                   |          |  |
|                                   | フィルタ装置水素濃度   | 主要パラメータの他チャンネル<br>格納容器内水素濃度 (SA) |  | 代替循環冷却系格納容器スプレイ流量  | 代替循環冷却系原子炉注水流量<br>代替循環冷却系ポンプ吐出圧力<br>サブプレッション・プール水温度<br>ドライウエル雰囲気温度<br>サブプレッション・チェンバ雰囲気温度   |  |  | スクラバ容器温度  | 主要パラメータの他チャンネル   |   |                                   |          |  |
|                                   | フィルタ装置金属フィルタ空圧   | 主要パラメータの他チャンネル                   |  | フィルタ装置水位   | 主要パラメータの他チャンネル   |  |  | 第1ベントフィルタ出口放射線モニタ (高レンジ・低レンジ)                           | 主要パラメータの他チャンネル   |   |                                   |          |  |
|                                   | フィルタ装置スクラバ水 pH   | フィルタ装置水位                         |  | フィルタ装置圧力   | ドライウエル圧力<br>サブプレッション・チェンバ圧力<br>フィルタ装置スクラビング水温度   |  |  | 第1ベントフィルタ出口水素濃度   | 主要パラメータの予備<br>格納容器水素濃度<br>格納容器水素濃度 (SA)  |   |                                   |          |  |
|                                   | 耐圧強化ベント系放射線モニタ   | 主要パラメータの他チャンネル                   |  | フィルタ装置スクラビング水温度  | フィルタ装置圧力   |  |  | 残留熱除去系熱交換器入口温度  | 原子炉圧力容器温度 (SA)<br>サブプレッション・プール水温度 (SA)   |   |                                   |          |  |
|                                   | 耐圧強化ベント系   | フィルタ装置水素濃度                       | 格納容器内水素濃度 (SA)   | 最終ヒートシンクの確保  | 格納容器圧力逃がし装置  | フィルタ装置圧力   | ドライウエル圧力<br>サブプレッション・チェンバ圧力<br>フィルタ装置スクラビング水温度   | 最終ヒートシンクの確保   | 残留熱除去系   | 残留熱除去系熱交換器出口温度  | 残留熱除去系熱交換器入口温度<br>残留熱除去系熱交換器冷却水流量 |          |  |
|                                   |  | 残留熱除去系熱交換器入口温度                   | 原子炉圧力容器温度<br>サブプレッション・チェンバ・プール水温度  |  |  | フィルタ装置スクラビング水温度  | フィルタ装置圧力   |   |  | 残留熱除去系ポンプ出口流量   | 残留熱除去ポンプ出口圧力                      |          |  |
|                                   |  | 残留熱除去系熱交換器出口温度                   | 残留熱除去系熱交換器入口温度<br>原子炉補機冷却水系系統流量<br>残留熱除去系熱交換器入口冷却水流量   |  |  | フィルタ装置出口放射線モニタ (高レンジ・低レンジ)                             | 主要パラメータ (フィルタ装置出口放射線モニタ (高レンジ)) の他チャンネル  |   |  |   |                                   |          |  |
|                                   |  | 残留熱除去系系統流量                       | 残留熱除去系ポンプ吐出圧力  |  |  | フィルタ装置入口水素濃度   | 主要パラメータの他チャンネル<br>格納容器内水素濃度 (SA)   |   |  |   |                                   |          |  |
|                                   |  |                                  | 耐圧強化ベント系放射線モニタ   |  |  | 主要パラメータの他チャンネル   |  |   |  |   |                                   |          |  |
|                                   |  |                                  |  |  |  |  |  |   |  |   |                                   |          |  |
|                                   | ※：[ ] には有効監視パラメータ又は重要監視パラメータの常用計器（耐震性又は耐環境性等はないが、監視可能であれば発電用原子炉施設の状態を把握することが可能な計器）を示す。 |                                  |  | ※：[ ] には有効監視パラメータ又は常用代替監視パラメータ（耐震性又は耐環境性等はないが、監視可能であれば発電用原子炉施設の状態を把握することが可能な計器）を示す。      |  |  | ※：[ ] には有効監視パラメータ又は重要監視パラメータの常用計器（耐震性又は耐環境性等はないが、監視可能であれば発電用原子炉施設の状態を把握することが可能な計器）を示す。 |   |  |   |                                   |          |  |

| 柏崎刈羽原子力発電所 6／7号炉 (2017. 12. 20 版)   | 東海第二発電所 (2018. 9. 18 版)    | 島根原子力発電所 2号炉   | 備考   |             |                            |                              |            |                            |       |   |            |  |             |                                 |             |               |   |                |                                      |           |               |                                      |  |    |         |         |             |                |                              |                |   |            |               |             |             |                            |  |                                |   |       |  |            |   |             |             |                            |          |   |           |                  |                                       |                  |                                       |               |                                       |                  |                                       |   |    |         |         |             |                            |                              |            |                            |       |  |            |   |               |                                 |               |   |           |              |                                      |                 |                                      |   |
|---|----------------------------|--|--|-------------|----------------------------|------------------------------|------------|----------------------------|-------|---|------------|--|-------------|---------------------------------|-------------|---------------|---|----------------|--------------------------------------|-----------|---------------|--------------------------------------|--|----|---------|---------|-------------|----------------|------------------------------|----------------|---|------------|---------------|-------------|-------------|----------------------------|--|--------------------------------|---|-------|--|------------|---|-------------|-------------|----------------------------|----------|---|-----------|------------------|---------------------------------------|------------------|---------------------------------------|---------------|---------------------------------------|------------------|---------------------------------------|---|----|---------|---------|-------------|----------------------------|------------------------------|------------|----------------------------|-------|--|------------|---|---------------|---------------------------------|---------------|---|-----------|--------------|--------------------------------------|-----------------|--------------------------------------|---|
| <div>第1表 重大事故等の対処に必要なパラメータ (5/7)</div> <table><tr><th>分類</th><th>主要パラメータ</th><th>代替パラメータ</th></tr><tr><td rowspan="5">原子炉圧力容器内の状態</td><td>原子炉水位 (広帯域)<br/>原子炉水位 (燃料域)</td><td>主要パラメータの他チャンネル<br/>原子炉水位 (SA)</td></tr><tr><td>原子炉水位 (SA)</td><td>原子炉水位 (広帯域)<br/>原子炉水位 (燃料域)</td></tr><tr><td>原子炉圧力</td><td>主要パラメータの他チャンネル<br/>原子炉圧力 (SA)<br/>原子炉水位 (広帯域)<br/>原子炉水位 (燃料域)<br/>原子炉水位 (SA)<br/>原子炉圧力容器温度</td></tr><tr><td>原子炉圧力 (SA)</td><td>原子炉圧力<br/>原子炉水位 (広帯域)<br/>原子炉水位 (燃料域)<br/>原子炉水位 (SA)<br/>原子炉圧力容器温度</td></tr><tr><td>ドライウエル雰囲気温度</td><td>主要パラメータの他チャンネル<br/>格納容器内圧力 (D/W)</td></tr><tr><td rowspan="2">格納容器パイパスの状態</td><td>格納容器内圧力 (D/W)</td><td>格納容器内圧力 (S/C)<br/>ドライウエル雰囲気温度<br/>[格納容器内圧力 (D/W)] *</td></tr><tr><td>高圧炉心注水系ポンプ吐出圧力</td><td>原子炉圧力<br/>原子炉圧力 (SA)<br/>[エリア放射線モニタ] *</td></tr><tr><td>原子炉建屋内の状態</td><td>残留熱除去系ポンプ吐出圧力</td><td>原子炉圧力<br/>原子炉圧力 (SA)<br/>[エリア放射線モニタ] *</td></tr></table> <div>*：[ ] は有効監視パラメータ又は重要監視パラメータの常用計器（耐震性又は耐環境性等はないが、監視可能であれば発電用原子炉施設の状態を把握することが可能な計器）を示す。</div> | 分類                         | 主要パラメータ  | 代替パラメータ  | 原子炉圧力容器内の状態 | 原子炉水位 (広帯域)<br>原子炉水位 (燃料域) | 主要パラメータの他チャンネル<br>原子炉水位 (SA) | 原子炉水位 (SA) | 原子炉水位 (広帯域)<br>原子炉水位 (燃料域) | 原子炉圧力 | 主要パラメータの他チャンネル<br>原子炉圧力 (SA)<br>原子炉水位 (広帯域)<br>原子炉水位 (燃料域)<br>原子炉水位 (SA)<br>原子炉圧力容器温度 | 原子炉圧力 (SA) | 原子炉圧力<br>原子炉水位 (広帯域)<br>原子炉水位 (燃料域)<br>原子炉水位 (SA)<br>原子炉圧力容器温度 | ドライウエル雰囲気温度 | 主要パラメータの他チャンネル<br>格納容器内圧力 (D/W) | 格納容器パイパスの状態 | 格納容器内圧力 (D/W) | 格納容器内圧力 (S/C)<br>ドライウエル雰囲気温度<br>[格納容器内圧力 (D/W)] * | 高圧炉心注水系ポンプ吐出圧力 | 原子炉圧力<br>原子炉圧力 (SA)<br>[エリア放射線モニタ] * | 原子炉建屋内の状態 | 残留熱除去系ポンプ吐出圧力 | 原子炉圧力<br>原子炉圧力 (SA)<br>[エリア放射線モニタ] * | <div>表1 重大事故等の対処に必要なパラメータ (5／7)</div> <table><tr><th>分類</th><th>主要パラメータ</th><th>代替パラメータ</th></tr><tr><td rowspan="3">最終ヒートシンクの確保</td><td>残留熱除去系熱交換器入口温度</td><td>原子炉圧力容器温度<br/>サブプレッション・プール水温度</td></tr><tr><td>残留熱除去系熱交換器出口温度</td><td>残留熱除去系熱交換器入口温度<br/>残留熱除去系海水系系統流量<br/>緊急用海水系流量（残留熱除去系熱交換器）<br/>緊急用海水系流量（残留熱除去系補機）</td></tr><tr><td>残留熱除去系系統流量</td><td>残留熱除去系ポンプ吐出圧力</td></tr><tr><td rowspan="10">格納容器パイパスの監視</td><td rowspan="4">原子炉圧力容器内の状態</td><td>原子炉水位 (広帯域)<br/>原子炉水位 (燃料域)</td><td>主要パラメータの他チャンネル<br/>原子炉水位 (SA広帯域)<br/>原子炉水位 (SA燃料域)</td></tr><tr><td>原子炉水位 (SA広帯域)<br/>原子炉水位 (SA燃料域)</td><td>原子炉水位 (広帯域)<br/>原子炉水位 (燃料域)<br/>原子炉水位 (SA燃料域)</td></tr><tr><td>原子炉圧力</td><td>主要パラメータの他チャンネル<br/>原子炉圧力 (SA)<br/>原子炉水位 (広帯域)<br/>原子炉水位 (燃料域)<br/>原子炉水位 (SA燃料域)<br/>原子炉圧力容器温度</td></tr><tr><td>原子炉圧力 (SA)</td><td>主要パラメータの他チャンネル<br/>原子炉圧力<br/>原子炉水位 (広帯域)<br/>原子炉水位 (燃料域)<br/>原子炉水位 (SA燃料域)<br/>原子炉圧力容器温度</td></tr><tr><td rowspan="2">原子炉格納容器内の状態</td><td>ドライウエル雰囲気温度</td><td>主要パラメータの他チャンネル<br/>ドライウエル圧力</td></tr><tr><td>ドライウエル圧力</td><td>サブプレッション・チェンバ圧力<br/>ドライウエル雰囲気温度<br/>[ドライウエル圧力] ※2</td></tr><tr><td rowspan="4">原子炉建屋内の状態</td><td>高圧炉心スプレイ系ポンプ吐出圧力</td><td>原子炉圧力<br/>原子炉圧力 (SA)<br/>[エリア放射線モニタ] ※2</td></tr><tr><td>原子炉隔離時冷却系ポンプ吐出圧力</td><td>原子炉圧力<br/>原子炉圧力 (SA)<br/>[エリア放射線モニタ] ※2</td></tr><tr><td>残留熱除去系ポンプ吐出圧力</td><td>原子炉圧力<br/>原子炉圧力 (SA)<br/>[エリア放射線モニタ] ※2</td></tr><tr><td>低圧炉心スプレイ系ポンプ吐出圧力</td><td>原子炉圧力<br/>原子炉圧力 (SA)<br/>[エリア放射線モニタ] ※2</td></tr></table> <div>※：[ ] は有効監視パラメータ又は常用代替監視パラメータ（耐震性又は耐環境性等はないが、監視可能であれば発電用原子炉施設の状態を把握することが可能な計器）を示す。</div> | 分類 | 主要パラメータ | 代替パラメータ | 最終ヒートシンクの確保 | 残留熱除去系熱交換器入口温度 | 原子炉圧力容器温度<br>サブプレッション・プール水温度 | 残留熱除去系熱交換器出口温度 | 残留熱除去系熱交換器入口温度<br>残留熱除去系海水系系統流量<br>緊急用海水系流量（残留熱除去系熱交換器）<br>緊急用海水系流量（残留熱除去系補機） | 残留熱除去系系統流量 | 残留熱除去系ポンプ吐出圧力 | 格納容器パイパスの監視 | 原子炉圧力容器内の状態 | 原子炉水位 (広帯域)<br>原子炉水位 (燃料域) | 主要パラメータの他チャンネル<br>原子炉水位 (SA広帯域)<br>原子炉水位 (SA燃料域) | 原子炉水位 (SA広帯域)<br>原子炉水位 (SA燃料域) | 原子炉水位 (広帯域)<br>原子炉水位 (燃料域)<br>原子炉水位 (SA燃料域) | 原子炉圧力 | 主要パラメータの他チャンネル<br>原子炉圧力 (SA)<br>原子炉水位 (広帯域)<br>原子炉水位 (燃料域)<br>原子炉水位 (SA燃料域)<br>原子炉圧力容器温度 | 原子炉圧力 (SA) | 主要パラメータの他チャンネル<br>原子炉圧力<br>原子炉水位 (広帯域)<br>原子炉水位 (燃料域)<br>原子炉水位 (SA燃料域)<br>原子炉圧力容器温度 | 原子炉格納容器内の状態 | ドライウエル雰囲気温度 | 主要パラメータの他チャンネル<br>ドライウエル圧力 | ドライウエル圧力 | サブプレッション・チェンバ圧力<br>ドライウエル雰囲気温度<br>[ドライウエル圧力] ※2 | 原子炉建屋内の状態 | 高圧炉心スプレイ系ポンプ吐出圧力 | 原子炉圧力<br>原子炉圧力 (SA)<br>[エリア放射線モニタ] ※2 | 原子炉隔離時冷却系ポンプ吐出圧力 | 原子炉圧力<br>原子炉圧力 (SA)<br>[エリア放射線モニタ] ※2 | 残留熱除去系ポンプ吐出圧力 | 原子炉圧力<br>原子炉圧力 (SA)<br>[エリア放射線モニタ] ※2 | 低圧炉心スプレイ系ポンプ吐出圧力 | 原子炉圧力<br>原子炉圧力 (SA)<br>[エリア放射線モニタ] ※2 | <div>第1表 重大事故等の対処に必要なパラメータ (5／6)</div> <table><tr><th>分類</th><th>主要パラメータ</th><th>代替パラメータ</th></tr><tr><td rowspan="6">原子炉圧力容器内の状態</td><td>原子炉水位 (広帯域)<br/>原子炉水位 (燃料域)</td><td>主要パラメータの他チャンネル<br/>原子炉水位 (SA)</td></tr><tr><td>原子炉水位 (SA)</td><td>原子炉水位 (広帯域)<br/>原子炉水位 (燃料域)</td></tr><tr><td>原子炉圧力</td><td>主要パラメータの他チャンネル<br/>原子炉圧力 (SA)<br/>原子炉水位 (広帯域)<br/>原子炉水位 (燃料域)<br/>原子炉水位 (SA)<br/>原子炉圧力容器温度 (SA)</td></tr><tr><td>原子炉圧力 (SA)</td><td>原子炉圧力<br/>原子炉水位 (広帯域)<br/>原子炉水位 (燃料域)<br/>原子炉水位 (SA)<br/>原子炉圧力容器温度 (SA)</td></tr><tr><td>ドライウエル温度 (SA)</td><td>主要パラメータの他チャンネル<br/>ドライウエル圧力 (SA)</td></tr><tr><td>ドライウエル圧力 (SA)</td><td>主要パラメータの他チャンネル<br/>サブプレッション・チェンバ圧力 (SA)<br/>ドライウエル温度 (SA)</td></tr><tr><td rowspan="2">原子炉建屋内の状態</td><td>残留熱除去ポンプ出口圧力</td><td>原子炉圧力<br/>原子炉圧力 (SA)<br/>[エリア放射線モニタ] ※</td></tr><tr><td>低圧炉心スプレイポンプ出口圧力</td><td>原子炉圧力<br/>原子炉圧力 (SA)<br/>[エリア放射線モニタ] ※</td></tr></table> <div>※：[ ] は有効監視パラメータ又は重要監視パラメータの常用計器（耐震性又は耐環境性等はないが、監視可能であれば発電用原子炉施設の状態を把握することが可能な計器）を示す。</div> | 分類 | 主要パラメータ | 代替パラメータ | 原子炉圧力容器内の状態 | 原子炉水位 (広帯域)<br>原子炉水位 (燃料域) | 主要パラメータの他チャンネル<br>原子炉水位 (SA) | 原子炉水位 (SA) | 原子炉水位 (広帯域)<br>原子炉水位 (燃料域) | 原子炉圧力 | 主要パラメータの他チャンネル<br>原子炉圧力 (SA)<br>原子炉水位 (広帯域)<br>原子炉水位 (燃料域)<br>原子炉水位 (SA)<br>原子炉圧力容器温度 (SA) | 原子炉圧力 (SA) | 原子炉圧力<br>原子炉水位 (広帯域)<br>原子炉水位 (燃料域)<br>原子炉水位 (SA)<br>原子炉圧力容器温度 (SA) | ドライウエル温度 (SA) | 主要パラメータの他チャンネル<br>ドライウエル圧力 (SA) | ドライウエル圧力 (SA) | 主要パラメータの他チャンネル<br>サブプレッション・チェンバ圧力 (SA)<br>ドライウエル温度 (SA) | 原子炉建屋内の状態 | 残留熱除去ポンプ出口圧力 | 原子炉圧力<br>原子炉圧力 (SA)<br>[エリア放射線モニタ] ※ | 低圧炉心スプレイポンプ出口圧力 | 原子炉圧力<br>原子炉圧力 (SA)<br>[エリア放射線モニタ] ※ | <div>・設備の相違</div> <div>【柏崎 6/7，東海第二】</div> <div>推定ケースの差異理由については，</div> <div>「1. 15. 2. 1(1)d. 代替パラメータによる推定方法」を参照</div> <div>設備の差異理由については，「第 1. 15－2 重要監視パラメータ及び重要代替監視パラメータ（重大事故等対処設備）」を参照</div> |
| 分類  | 主要パラメータ                    | 代替パラメータ  |  |             |                            |                              |            |                            |       |   |            |  |             |                                 |             |               |   |                |                                      |           |               |                                      |  |    |         |         |             |                |                              |                |   |            |               |             |             |                            |  |                                |   |       |  |            |   |             |             |                            |          |   |           |                  |                                       |                  |                                       |               |                                       |                  |                                       |   |    |         |         |             |                            |                              |            |                            |       |  |            |   |               |                                 |               |   |           |              |                                      |                 |                                      |   |
| 原子炉圧力容器内の状態   | 原子炉水位 (広帯域)<br>原子炉水位 (燃料域) | 主要パラメータの他チャンネル<br>原子炉水位 (SA)   |  |             |                            |                              |            |                            |       |   |            |  |             |                                 |             |               |   |                |                                      |           |               |                                      |  |    |         |         |             |                |                              |                |   |            |               |             |             |                            |  |                                |   |       |  |            |   |             |             |                            |          |   |           |                  |                                       |                  |                                       |               |                                       |                  |                                       |   |    |         |         |             |                            |                              |            |                            |       |  |            |   |               |                                 |               |   |           |              |                                      |                 |                                      |   |
|   | 原子炉水位 (SA)                 | 原子炉水位 (広帯域)<br>原子炉水位 (燃料域)   |  |             |                            |                              |            |                            |       |   |            |  |             |                                 |             |               |   |                |                                      |           |               |                                      |  |    |         |         |             |                |                              |                |   |            |               |             |             |                            |  |                                |   |       |  |            |   |             |             |                            |          |   |           |                  |                                       |                  |                                       |               |                                       |                  |                                       |   |    |         |         |             |                            |                              |            |                            |       |  |            |   |               |                                 |               |   |           |              |                                      |                 |                                      |   |
|   | 原子炉圧力                      | 主要パラメータの他チャンネル<br>原子炉圧力 (SA)<br>原子炉水位 (広帯域)<br>原子炉水位 (燃料域)<br>原子炉水位 (SA)<br>原子炉圧力容器温度      |  |             |                            |                              |            |                            |       |   |            |  |             |                                 |             |               |   |                |                                      |           |               |                                      |  |    |         |         |             |                |                              |                |   |            |               |             |             |                            |  |                                |   |       |  |            |   |             |             |                            |          |   |           |                  |                                       |                  |                                       |               |                                       |                  |                                       |   |    |         |         |             |                            |                              |            |                            |       |  |            |   |               |                                 |               |   |           |              |                                      |                 |                                      |   |
|   | 原子炉圧力 (SA)                 | 原子炉圧力<br>原子炉水位 (広帯域)<br>原子炉水位 (燃料域)<br>原子炉水位 (SA)<br>原子炉圧力容器温度                             |  |             |                            |                              |            |                            |       |   |            |  |             |                                 |             |               |   |                |                                      |           |               |                                      |  |    |         |         |             |                |                              |                |   |            |               |             |             |                            |  |                                |   |       |  |            |   |             |             |                            |          |   |           |                  |                                       |                  |                                       |               |                                       |                  |                                       |   |    |         |         |             |                            |                              |            |                            |       |  |            |   |               |                                 |               |   |           |              |                                      |                 |                                      |   |
|   | ドライウエル雰囲気温度                | 主要パラメータの他チャンネル<br>格納容器内圧力 (D/W)  |  |             |                            |                              |            |                            |       |   |            |  |             |                                 |             |               |   |                |                                      |           |               |                                      |  |    |         |         |             |                |                              |                |   |            |               |             |             |                            |  |                                |   |       |  |            |   |             |             |                            |          |   |           |                  |                                       |                  |                                       |               |                                       |                  |                                       |   |    |         |         |             |                            |                              |            |                            |       |  |            |   |               |                                 |               |   |           |              |                                      |                 |                                      |   |
| 格納容器パイパスの状態   | 格納容器内圧力 (D/W)              | 格納容器内圧力 (S/C)<br>ドライウエル雰囲気温度<br>[格納容器内圧力 (D/W)] *  |  |             |                            |                              |            |                            |       |   |            |  |             |                                 |             |               |   |                |                                      |           |               |                                      |  |    |         |         |             |                |                              |                |   |            |               |             |             |                            |  |                                |   |       |  |            |   |             |             |                            |          |   |           |                  |                                       |                  |                                       |               |                                       |                  |                                       |   |    |         |         |             |                            |                              |            |                            |       |  |            |   |               |                                 |               |   |           |              |                                      |                 |                                      |   |
|   | 高圧炉心注水系ポンプ吐出圧力             | 原子炉圧力<br>原子炉圧力 (SA)<br>[エリア放射線モニタ] *   |  |             |                            |                              |            |                            |       |   |            |  |             |                                 |             |               |   |                |                                      |           |               |                                      |  |    |         |         |             |                |                              |                |   |            |               |             |             |                            |  |                                |   |       |  |            |   |             |             |                            |          |   |           |                  |                                       |                  |                                       |               |                                       |                  |                                       |   |    |         |         |             |                            |                              |            |                            |       |  |            |   |               |                                 |               |   |           |              |                                      |                 |                                      |   |
| 原子炉建屋内の状態   | 残留熱除去系ポンプ吐出圧力              | 原子炉圧力<br>原子炉圧力 (SA)<br>[エリア放射線モニタ] *   |  |             |                            |                              |            |                            |       |   |            |  |             |                                 |             |               |   |                |                                      |           |               |                                      |  |    |         |         |             |                |                              |                |   |            |               |             |             |                            |  |                                |   |       |  |            |   |             |             |                            |          |   |           |                  |                                       |                  |                                       |               |                                       |                  |                                       |   |    |         |         |             |                            |                              |            |                            |       |  |            |   |               |                                 |               |   |           |              |                                      |                 |                                      |   |
| 分類  | 主要パラメータ                    | 代替パラメータ  |  |             |                            |                              |            |                            |       |   |            |  |             |                                 |             |               |   |                |                                      |           |               |                                      |  |    |         |         |             |                |                              |                |   |            |               |             |             |                            |  |                                |   |       |  |            |   |             |             |                            |          |   |           |                  |                                       |                  |                                       |               |                                       |                  |                                       |   |    |         |         |             |                            |                              |            |                            |       |  |            |   |               |                                 |               |   |           |              |                                      |                 |                                      |   |
| 最終ヒートシンクの確保   | 残留熱除去系熱交換器入口温度             | 原子炉圧力容器温度<br>サブプレッション・プール水温度   |  |             |                            |                              |            |                            |       |   |            |  |             |                                 |             |               |   |                |                                      |           |               |                                      |  |    |         |         |             |                |                              |                |   |            |               |             |             |                            |  |                                |   |       |  |            |   |             |             |                            |          |   |           |                  |                                       |                  |                                       |               |                                       |                  |                                       |   |    |         |         |             |                            |                              |            |                            |       |  |            |   |               |                                 |               |   |           |              |                                      |                 |                                      |   |
|   | 残留熱除去系熱交換器出口温度             | 残留熱除去系熱交換器入口温度<br>残留熱除去系海水系系統流量<br>緊急用海水系流量（残留熱除去系熱交換器）<br>緊急用海水系流量（残留熱除去系補機）              |  |             |                            |                              |            |                            |       |   |            |  |             |                                 |             |               |   |                |                                      |           |               |                                      |  |    |         |         |             |                |                              |                |   |            |               |             |             |                            |  |                                |   |       |  |            |   |             |             |                            |          |   |           |                  |                                       |                  |                                       |               |                                       |                  |                                       |   |    |         |         |             |                            |                              |            |                            |       |  |            |   |               |                                 |               |   |           |              |                                      |                 |                                      |   |
|   | 残留熱除去系系統流量                 | 残留熱除去系ポンプ吐出圧力  |  |             |                            |                              |            |                            |       |   |            |  |             |                                 |             |               |   |                |                                      |           |               |                                      |  |    |         |         |             |                |                              |                |   |            |               |             |             |                            |  |                                |   |       |  |            |   |             |             |                            |          |   |           |                  |                                       |                  |                                       |               |                                       |                  |                                       |   |    |         |         |             |                            |                              |            |                            |       |  |            |   |               |                                 |               |   |           |              |                                      |                 |                                      |   |
| 格納容器パイパスの監視   | 原子炉圧力容器内の状態                | 原子炉水位 (広帯域)<br>原子炉水位 (燃料域)   | 主要パラメータの他チャンネル<br>原子炉水位 (SA広帯域)<br>原子炉水位 (SA燃料域)   |             |                            |                              |            |                            |       |   |            |  |             |                                 |             |               |   |                |                                      |           |               |                                      |  |    |         |         |             |                |                              |                |   |            |               |             |             |                            |  |                                |   |       |  |            |   |             |             |                            |          |   |           |                  |                                       |                  |                                       |               |                                       |                  |                                       |   |    |         |         |             |                            |                              |            |                            |       |  |            |   |               |                                 |               |   |           |              |                                      |                 |                                      |   |
|   |                            | 原子炉水位 (SA広帯域)<br>原子炉水位 (SA燃料域)   | 原子炉水位 (広帯域)<br>原子炉水位 (燃料域)<br>原子炉水位 (SA燃料域)  |             |                            |                              |            |                            |       |   |            |  |             |                                 |             |               |   |                |                                      |           |               |                                      |  |    |         |         |             |                |                              |                |   |            |               |             |             |                            |  |                                |   |       |  |            |   |             |             |                            |          |   |           |                  |                                       |                  |                                       |               |                                       |                  |                                       |   |    |         |         |             |                            |                              |            |                            |       |  |            |   |               |                                 |               |   |           |              |                                      |                 |                                      |   |
|   |                            | 原子炉圧力  | 主要パラメータの他チャンネル<br>原子炉圧力 (SA)<br>原子炉水位 (広帯域)<br>原子炉水位 (燃料域)<br>原子炉水位 (SA燃料域)<br>原子炉圧力容器温度 |             |                            |                              |            |                            |       |   |            |  |             |                                 |             |               |   |                |                                      |           |               |                                      |  |    |         |         |             |                |                              |                |   |            |               |             |             |                            |  |                                |   |       |  |            |   |             |             |                            |          |   |           |                  |                                       |                  |                                       |               |                                       |                  |                                       |   |    |         |         |             |                            |                              |            |                            |       |  |            |   |               |                                 |               |   |           |              |                                      |                 |                                      |   |
|   |                            | 原子炉圧力 (SA)   | 主要パラメータの他チャンネル<br>原子炉圧力<br>原子炉水位 (広帯域)<br>原子炉水位 (燃料域)<br>原子炉水位 (SA燃料域)<br>原子炉圧力容器温度      |             |                            |                              |            |                            |       |   |            |  |             |                                 |             |               |   |                |                                      |           |               |                                      |  |    |         |         |             |                |                              |                |   |            |               |             |             |                            |  |                                |   |       |  |            |   |             |             |                            |          |   |           |                  |                                       |                  |                                       |               |                                       |                  |                                       |   |    |         |         |             |                            |                              |            |                            |       |  |            |   |               |                                 |               |   |           |              |                                      |                 |                                      |   |
|   | 原子炉格納容器内の状態                | ドライウエル雰囲気温度  | 主要パラメータの他チャンネル<br>ドライウエル圧力   |             |                            |                              |            |                            |       |   |            |  |             |                                 |             |               |   |                |                                      |           |               |                                      |  |    |         |         |             |                |                              |                |   |            |               |             |             |                            |  |                                |   |       |  |            |   |             |             |                            |          |   |           |                  |                                       |                  |                                       |               |                                       |                  |                                       |   |    |         |         |             |                            |                              |            |                            |       |  |            |   |               |                                 |               |   |           |              |                                      |                 |                                      |   |
|   |                            | ドライウエル圧力   | サブプレッション・チェンバ圧力<br>ドライウエル雰囲気温度<br>[ドライウエル圧力] ※2  |             |                            |                              |            |                            |       |   |            |  |             |                                 |             |               |   |                |                                      |           |               |                                      |  |    |         |         |             |                |                              |                |   |            |               |             |             |                            |  |                                |   |       |  |            |   |             |             |                            |          |   |           |                  |                                       |                  |                                       |               |                                       |                  |                                       |   |    |         |         |             |                            |                              |            |                            |       |  |            |   |               |                                 |               |   |           |              |                                      |                 |                                      |   |
|   | 原子炉建屋内の状態                  | 高圧炉心スプレイ系ポンプ吐出圧力   | 原子炉圧力<br>原子炉圧力 (SA)<br>[エリア放射線モニタ] ※2  |             |                            |                              |            |                            |       |   |            |  |             |                                 |             |               |   |                |                                      |           |               |                                      |  |    |         |         |             |                |                              |                |   |            |               |             |             |                            |  |                                |   |       |  |            |   |             |             |                            |          |   |           |                  |                                       |                  |                                       |               |                                       |                  |                                       |   |    |         |         |             |                            |                              |            |                            |       |  |            |   |               |                                 |               |   |           |              |                                      |                 |                                      |   |
|   |                            | 原子炉隔離時冷却系ポンプ吐出圧力   | 原子炉圧力<br>原子炉圧力 (SA)<br>[エリア放射線モニタ] ※2  |             |                            |                              |            |                            |       |   |            |  |             |                                 |             |               |   |                |                                      |           |               |                                      |  |    |         |         |             |                |                              |                |   |            |               |             |             |                            |  |                                |   |       |  |            |   |             |             |                            |          |   |           |                  |                                       |                  |                                       |               |                                       |                  |                                       |   |    |         |         |             |                            |                              |            |                            |       |  |            |   |               |                                 |               |   |           |              |                                      |                 |                                      |   |
|   |                            | 残留熱除去系ポンプ吐出圧力  | 原子炉圧力<br>原子炉圧力 (SA)<br>[エリア放射線モニタ] ※2  |             |                            |                              |            |                            |       |   |            |  |             |                                 |             |               |   |                |                                      |           |               |                                      |  |    |         |         |             |                |                              |                |   |            |               |             |             |                            |  |                                |   |       |  |            |   |             |             |                            |          |   |           |                  |                                       |                  |                                       |               |                                       |                  |                                       |   |    |         |         |             |                            |                              |            |                            |       |  |            |   |               |                                 |               |   |           |              |                                      |                 |                                      |   |
|   |                            | 低圧炉心スプレイ系ポンプ吐出圧力   | 原子炉圧力<br>原子炉圧力 (SA)<br>[エリア放射線モニタ] ※2  |             |                            |                              |            |                            |       |   |            |  |             |                                 |             |               |   |                |                                      |           |               |                                      |  |    |         |         |             |                |                              |                |   |            |               |             |             |                            |  |                                |   |       |  |            |   |             |             |                            |          |   |           |                  |                                       |                  |                                       |               |                                       |                  |                                       |   |    |         |         |             |                            |                              |            |                            |       |  |            |   |               |                                 |               |   |           |              |                                      |                 |                                      |   |
| 分類  | 主要パラメータ                    | 代替パラメータ  |  |             |                            |                              |            |                            |       |   |            |  |             |                                 |             |               |   |                |                                      |           |               |                                      |  |    |         |         |             |                |                              |                |   |            |               |             |             |                            |  |                                |   |       |  |            |   |             |             |                            |          |   |           |                  |                                       |                  |                                       |               |                                       |                  |                                       |   |    |         |         |             |                            |                              |            |                            |       |  |            |   |               |                                 |               |   |           |              |                                      |                 |                                      |   |
| 原子炉圧力容器内の状態   | 原子炉水位 (広帯域)<br>原子炉水位 (燃料域) | 主要パラメータの他チャンネル<br>原子炉水位 (SA)   |  |             |                            |                              |            |                            |       |   |            |  |             |                                 |             |               |   |                |                                      |           |               |                                      |  |    |         |         |             |                |                              |                |   |            |               |             |             |                            |  |                                |   |       |  |            |   |             |             |                            |          |   |           |                  |                                       |                  |                                       |               |                                       |                  |                                       |   |    |         |         |             |                            |                              |            |                            |       |  |            |   |               |                                 |               |   |           |              |                                      |                 |                                      |   |
|   | 原子炉水位 (SA)                 | 原子炉水位 (広帯域)<br>原子炉水位 (燃料域)   |  |             |                            |                              |            |                            |       |   |            |  |             |                                 |             |               |   |                |                                      |           |               |                                      |  |    |         |         |             |                |                              |                |   |            |               |             |             |                            |  |                                |   |       |  |            |   |             |             |                            |          |   |           |                  |                                       |                  |                                       |               |                                       |                  |                                       |   |    |         |         |             |                            |                              |            |                            |       |  |            |   |               |                                 |               |   |           |              |                                      |                 |                                      |   |
|   | 原子炉圧力                      | 主要パラメータの他チャンネル<br>原子炉圧力 (SA)<br>原子炉水位 (広帯域)<br>原子炉水位 (燃料域)<br>原子炉水位 (SA)<br>原子炉圧力容器温度 (SA) |  |             |                            |                              |            |                            |       |   |            |  |             |                                 |             |               |   |                |                                      |           |               |                                      |  |    |         |         |             |                |                              |                |   |            |               |             |             |                            |  |                                |   |       |  |            |   |             |             |                            |          |   |           |                  |                                       |                  |                                       |               |                                       |                  |                                       |   |    |         |         |             |                            |                              |            |                            |       |  |            |   |               |                                 |               |   |           |              |                                      |                 |                                      |   |
|   | 原子炉圧力 (SA)                 | 原子炉圧力<br>原子炉水位 (広帯域)<br>原子炉水位 (燃料域)<br>原子炉水位 (SA)<br>原子炉圧力容器温度 (SA)                        |  |             |                            |                              |            |                            |       |   |            |  |             |                                 |             |               |   |                |                                      |           |               |                                      |  |    |         |         |             |                |                              |                |   |            |               |             |             |                            |  |                                |   |       |  |            |   |             |             |                            |          |   |           |                  |                                       |                  |                                       |               |                                       |                  |                                       |   |    |         |         |             |                            |                              |            |                            |       |  |            |   |               |                                 |               |   |           |              |                                      |                 |                                      |   |
|   | ドライウエル温度 (SA)              | 主要パラメータの他チャンネル<br>ドライウエル圧力 (SA)  |  |             |                            |                              |            |                            |       |   |            |  |             |                                 |             |               |   |                |                                      |           |               |                                      |  |    |         |         |             |                |                              |                |   |            |               |             |             |                            |  |                                |   |       |  |            |   |             |             |                            |          |   |           |                  |                                       |                  |                                       |               |                                       |                  |                                       |   |    |         |         |             |                            |                              |            |                            |       |  |            |   |               |                                 |               |   |           |              |                                      |                 |                                      |   |
|   | ドライウエル圧力 (SA)              | 主要パラメータの他チャンネル<br>サブプレッション・チェンバ圧力 (SA)<br>ドライウエル温度 (SA)                                    |  |             |                            |                              |            |                            |       |   |            |  |             |                                 |             |               |   |                |                                      |           |               |                                      |  |    |         |         |             |                |                              |                |   |            |               |             |             |                            |  |                                |   |       |  |            |   |             |             |                            |          |   |           |                  |                                       |                  |                                       |               |                                       |                  |                                       |   |    |         |         |             |                            |                              |            |                            |       |  |            |   |               |                                 |               |   |           |              |                                      |                 |                                      |   |
| 原子炉建屋内の状態   | 残留熱除去ポンプ出口圧力               | 原子炉圧力<br>原子炉圧力 (SA)<br>[エリア放射線モニタ] ※   |  |             |                            |                              |            |                            |       |   |            |  |             |                                 |             |               |   |                |                                      |           |               |                                      |  |    |         |         |             |                |                              |                |   |            |               |             |             |                            |  |                                |   |       |  |            |   |             |             |                            |          |   |           |                  |                                       |                  |                                       |               |                                       |                  |                                       |   |    |         |         |             |                            |                              |            |                            |       |  |            |   |               |                                 |               |   |           |              |                                      |                 |                                      |   |
|   | 低圧炉心スプレイポンプ出口圧力            | 原子炉圧力<br>原子炉圧力 (SA)<br>[エリア放射線モニタ] ※   |  |             |                            |                              |            |                            |       |   |            |  |             |                                 |             |               |   |                |                                      |           |               |                                      |  |    |         |         |             |                |                              |                |   |            |               |             |             |                            |  |                                |   |       |  |            |   |             |             |                            |          |   |           |                  |                                       |                  |                                       |               |                                       |                  |                                       |   |    |         |         |             |                            |                              |            |                            |       |  |            |   |               |                                 |               |   |           |              |                                      |                 |                                      |   |

| 柏崎刈羽原子力発電所　6／7号炉　（2017. 12. 20 版）   | 東海第二発電所　（2018. 9. 18 版）       | 島根原子力発電所　2号炉   | 備考      |       |             |  |                     |  |             |           |                                      |   |    |         |         |       |                |  |          |  |            |  |   |    |         |         |       |              |  |                    |   |             |           |  |               |          |  |              |  |          |             |   |                |  |                               |   |                |  |   |
|---|-------------------------------|--|---------|-------|-------------|--|---------------------|--|-------------|-----------|--------------------------------------|---|----|---------|---------|-------|----------------|--|----------|--|------------|--|---|----|---------|---------|-------|--------------|--|--------------------|---|-------------|-----------|--|---------------|----------|--|--------------|--|----------|-------------|---|----------------|--|-------------------------------|---|----------------|--|---|
| <div>第1表　重大事故等の対処に必要なパラメータ (6/7)</div> <table><tr><th>分類</th><th>主要パラメータ</th><th>代替パラメータ</th></tr><tr><td rowspan="2">水源の確保</td><td>復水貯蔵槽水位（SA）</td><td>高圧代替注水系系統流量<br/>復水補給水系流量（RDR A系代替注水流 量）<br/>復水補給水系流量（RDR B系代替注水流 量）<br/>原子炉隔離時冷却系系統流量<br/>高圧炉心注水系系統流量<br/>復水補給水系流量（格納容器下部注水流 量）<br/>原子炉水位（広帯域）<br/>原子炉水位（燃料域）<br/>原子炉水位（SA）<br/>復水移送ポンプ吐出圧力<br/>〔復水貯蔵槽水位〕*</td></tr><tr><td>サブプレッション・チェンバ・プール水位</td><td>復水補給水系流量（RDR A系代替注水流 量）<br/>復水補給水系流量（RDR B系代替注水流 量）<br/>残留熱除去系系統流量<br/>復水移送ポンプ吐出圧力<br/>残留熱除去系ポンプ吐出圧力<br/>〔サブプレッション・チェンバ・プール水位〕*</td></tr><tr><td>原子炉建屋内の水素濃度</td><td>原子炉建屋水素濃度</td><td>主要パラメータの他チャンネル<br/>静的触媒式水素再結合器　動作監視装置</td></tr></table> <div>※：[　] は有効監視パラメータ又は重要監視パラメータの常用計器（耐震性又は耐環境性等はないが、監視可能であれば発電用原子炉施設の状態を把握することが可能な計器）を示す。</div> | 分類                            | 主要パラメータ  | 代替パラメータ | 水源の確保 | 復水貯蔵槽水位（SA） | 高圧代替注水系系統流量<br>復水補給水系流量（RDR A系代替注水流 量）<br>復水補給水系流量（RDR B系代替注水流 量）<br>原子炉隔離時冷却系系統流量<br>高圧炉心注水系系統流量<br>復水補給水系流量（格納容器下部注水流 量）<br>原子炉水位（広帯域）<br>原子炉水位（燃料域）<br>原子炉水位（SA）<br>復水移送ポンプ吐出圧力<br>〔復水貯蔵槽水位〕* | サブプレッション・チェンバ・プール水位 | 復水補給水系流量（RDR A系代替注水流 量）<br>復水補給水系流量（RDR B系代替注水流 量）<br>残留熱除去系系統流量<br>復水移送ポンプ吐出圧力<br>残留熱除去系ポンプ吐出圧力<br>〔サブプレッション・チェンバ・プール水位〕* | 原子炉建屋内の水素濃度 | 原子炉建屋水素濃度 | 主要パラメータの他チャンネル<br>静的触媒式水素再結合器　動作監視装置 | <div>表1　重大事故等の対処に必要なパラメータ（6／7）</div> <table><tr><th>分類</th><th>主要パラメータ</th><th>代替パラメータ</th></tr><tr><td rowspan="3">水源の確保</td><td>サブプレッション・プール水位</td><td>高圧代替注水系系統流量<br/>代替循環冷却系原子炉注水流 量<br/>原子炉隔離時冷却系系統流量<br/>高圧炉心スプレイ系系統流量<br/>残留熱除去系系統流量<br/>低圧炉心スプレイ系系統流量<br/>常設高圧代替注水系ポンプ吐出圧力<br/>代替循環冷却系ポンプ吐出圧力<br/>原子炉隔離時冷却系ポンプ吐出圧力<br/>高圧炉心スプレイ系ポンプ吐出圧力<br/>残留熱除去系ポンプ吐出圧力<br/>低圧炉心スプレイ系ポンプ吐出圧力</td></tr><tr><td>代替淡水貯槽水位</td><td>低圧代替注水系原子炉注水流 量（常設ライン用）<br/>低圧代替注水系原子炉注水流 量（常設ライン狭帯域用）<br/>低圧代替注水系原子炉注水流 量（可搬ライン用）<br/>低圧代替注水系格納容器スプレイ流量（常設ライン用）<br/>低圧代替注水系格納容器スプレイ流量（可搬ライン用）<br/>低圧代替注水系格納容器下部注水流 量<br/>原子炉水位（広帯域）<br/>原子炉水位（燃料域）<br/>原子炉水位（SA広帯域）<br/>原子炉水位（SA燃料域）<br/>サブプレッション・プール水位<br/>常設低圧代替注水系ポンプ吐出圧力</td></tr><tr><td>西側淡水貯水設備水位</td><td>低圧代替注水系原子炉注水流 量（常設ライン用）<br/>低圧代替注水系原子炉注水流 量（常設ライン狭帯域用）<br/>低圧代替注水系格納容器スプレイ流量（常設ライン用）<br/>低圧代替注水系格納容器下部注水流 量<br/>原子炉水位（広帯域）<br/>原子炉水位（燃料域）<br/>原子炉水位（SA広帯域）<br/>原子炉水位（SA燃料域）<br/>サブプレッション・プール水位</td></tr></table> <div>※：[　] は有効監視パラメータ又は常用代替監視パラメータ（耐震性又は耐環境性等はないが、監視可能であれば発電用原子炉施設の状態を把握することが可能な計器）を示す。</div> | 分類 | 主要パラメータ | 代替パラメータ | 水源の確保 | サブプレッション・プール水位 | 高圧代替注水系系統流量<br>代替循環冷却系原子炉注水流 量<br>原子炉隔離時冷却系系統流量<br>高圧炉心スプレイ系系統流量<br>残留熱除去系系統流量<br>低圧炉心スプレイ系系統流量<br>常設高圧代替注水系ポンプ吐出圧力<br>代替循環冷却系ポンプ吐出圧力<br>原子炉隔離時冷却系ポンプ吐出圧力<br>高圧炉心スプレイ系ポンプ吐出圧力<br>残留熱除去系ポンプ吐出圧力<br>低圧炉心スプレイ系ポンプ吐出圧力 | 代替淡水貯槽水位 | 低圧代替注水系原子炉注水流 量（常設ライン用）<br>低圧代替注水系原子炉注水流 量（常設ライン狭帯域用）<br>低圧代替注水系原子炉注水流 量（可搬ライン用）<br>低圧代替注水系格納容器スプレイ流量（常設ライン用）<br>低圧代替注水系格納容器スプレイ流量（可搬ライン用）<br>低圧代替注水系格納容器下部注水流 量<br>原子炉水位（広帯域）<br>原子炉水位（燃料域）<br>原子炉水位（SA広帯域）<br>原子炉水位（SA燃料域）<br>サブプレッション・プール水位<br>常設低圧代替注水系ポンプ吐出圧力 | 西側淡水貯水設備水位 | 低圧代替注水系原子炉注水流 量（常設ライン用）<br>低圧代替注水系原子炉注水流 量（常設ライン狭帯域用）<br>低圧代替注水系格納容器スプレイ流量（常設ライン用）<br>低圧代替注水系格納容器下部注水流 量<br>原子炉水位（広帯域）<br>原子炉水位（燃料域）<br>原子炉水位（SA広帯域）<br>原子炉水位（SA燃料域）<br>サブプレッション・プール水位 | <div>第1表　重大事故等の対処に必要なパラメータ（6／6）</div> <table><tr><th>分類</th><th>主要パラメータ</th><th>代替パラメータ</th></tr><tr><td rowspan="2">水源の確保</td><td>低圧原子炉代替注水槽水位</td><td>代替注水流 量（常設）<br/>原子炉水位（広帯域）<br/>原子炉水位（燃料域）<br/>原子炉水位（SA）<br/>サブプレッション・プール水位（SA）<br/>低圧原子炉代替注水ポンプ出口圧力</td></tr><tr><td>サブプレッション・プール水位（SA）</td><td>高圧原子炉代替注水流 量<br/>原子炉隔離時冷却ポンプ出口流量<br/>高圧炉心スプレイポンプ出口流量<br/>残留熱除去ポンプ出口流量<br/>低圧炉心スプレイポンプ出口流量<br/>残留熱代替除去系原子炉注水流 量<br/>原子炉隔離時冷却ポンプ出口圧力<br/>高圧炉心スプレイポンプ出口圧力<br/>残留熱除去ポンプ出口圧力<br/>低圧炉心スプレイポンプ出口圧力<br/>残留熱代替除去系ポンプ出口圧力</td></tr><tr><td>原子炉建物内の水素濃度</td><td>原子炉建物水素濃度</td><td>主要パラメータの他チャンネル<br/>静的触媒式水素処理装置入口温度<br/>静的触媒式水素処理装置出口温度</td></tr><tr><td rowspan="2">原子炉格納容器内の酸素濃度</td><td>格納容器酸素濃度</td><td>格納容器酸素濃度（SA）<br/>格納容器雰囲気放射線モニタ（ドライウェル）<br/>格納容器雰囲気放射線モニタ（サブプレッション・チェンバ）<br/>ドライウェル圧力（SA）<br/>サブプレッション・チェンバ圧力（SA）</td></tr><tr><td>格納容器酸素濃度（SA）</td><td>格納容器酸素濃度<br/>格納容器雰囲気放射線モニタ（ドライウェル）<br/>格納容器雰囲気放射線モニタ（サブプレッション・チェンバ）<br/>ドライウェル圧力（SA）<br/>サブプレッション・チェンバ圧力（SA）</td></tr><tr><td rowspan="4">燃料プールの監視</td><td>燃料プール水位（SA）</td><td>燃料プール水位・温度（SA）<br/>燃料プールエリア放射線モニタ（高レンジ・低レンジ）（SA）<br/>燃料プール監視カメラ（SA）</td></tr><tr><td>燃料プール水位・温度（SA）</td><td>燃料プール水位（SA）<br/>燃料プールエリア放射線モニタ（高レンジ・低レンジ）（SA）<br/>燃料プール監視カメラ（SA）</td></tr><tr><td>燃料プールエリア放射線モニタ（高レンジ・低レンジ）（SA）</td><td>燃料プール水位（SA）<br/>燃料プール水位・温度（SA）<br/>燃料プール監視カメラ（SA）</td></tr><tr><td>燃料プール監視カメラ（SA）</td><td>燃料プール水位（SA）<br/>燃料プール水位・温度（SA）<br/>燃料プールエリア放射線モニタ（高レンジ・低レンジ）（SA）</td></tr></table> <div>※：[　] は有効監視パラメータ又は重要監視パラメータの常用計器（耐震性又は耐環境性等はないが、監視可能であれば発電用原子炉施設の状態を把握することが可能な計器）を示す。</div> | 分類 | 主要パラメータ | 代替パラメータ | 水源の確保 | 低圧原子炉代替注水槽水位 | 代替注水流 量（常設）<br>原子炉水位（広帯域）<br>原子炉水位（燃料域）<br>原子炉水位（SA）<br>サブプレッション・プール水位（SA）<br>低圧原子炉代替注水ポンプ出口圧力 | サブプレッション・プール水位（SA） | 高圧原子炉代替注水流 量<br>原子炉隔離時冷却ポンプ出口流量<br>高圧炉心スプレイポンプ出口流量<br>残留熱除去ポンプ出口流量<br>低圧炉心スプレイポンプ出口流量<br>残留熱代替除去系原子炉注水流 量<br>原子炉隔離時冷却ポンプ出口圧力<br>高圧炉心スプレイポンプ出口圧力<br>残留熱除去ポンプ出口圧力<br>低圧炉心スプレイポンプ出口圧力<br>残留熱代替除去系ポンプ出口圧力 | 原子炉建物内の水素濃度 | 原子炉建物水素濃度 | 主要パラメータの他チャンネル<br>静的触媒式水素処理装置入口温度<br>静的触媒式水素処理装置出口温度 | 原子炉格納容器内の酸素濃度 | 格納容器酸素濃度 | 格納容器酸素濃度（SA）<br>格納容器雰囲気放射線モニタ（ドライウェル）<br>格納容器雰囲気放射線モニタ（サブプレッション・チェンバ）<br>ドライウェル圧力（SA）<br>サブプレッション・チェンバ圧力（SA） | 格納容器酸素濃度（SA） | 格納容器酸素濃度<br>格納容器雰囲気放射線モニタ（ドライウェル）<br>格納容器雰囲気放射線モニタ（サブプレッション・チェンバ）<br>ドライウェル圧力（SA）<br>サブプレッション・チェンバ圧力（SA） | 燃料プールの監視 | 燃料プール水位（SA） | 燃料プール水位・温度（SA）<br>燃料プールエリア放射線モニタ（高レンジ・低レンジ）（SA）<br>燃料プール監視カメラ（SA） | 燃料プール水位・温度（SA） | 燃料プール水位（SA）<br>燃料プールエリア放射線モニタ（高レンジ・低レンジ）（SA）<br>燃料プール監視カメラ（SA） | 燃料プールエリア放射線モニタ（高レンジ・低レンジ）（SA） | 燃料プール水位（SA）<br>燃料プール水位・温度（SA）<br>燃料プール監視カメラ（SA） | 燃料プール監視カメラ（SA） | 燃料プール水位（SA）<br>燃料プール水位・温度（SA）<br>燃料プールエリア放射線モニタ（高レンジ・低レンジ）（SA） | <div>・設備の相違</div> <div>【柏崎 6/7，東海第二】</div> <div>推定ケースの差異理由については，</div> <div>「1. 15. 2. 1(1)d. 代替パラメータによる推定方法」を参照</div> <div>設備の差異理由については，「第 1. 15－2 重要監視パラメータ及び重要代替監視パラメータ（重大事故等対処設備）」を参照</div> |
| 分類  | 主要パラメータ                       | 代替パラメータ  |         |       |             |  |                     |  |             |           |                                      |   |    |         |         |       |                |  |          |  |            |  |   |    |         |         |       |              |  |                    |   |             |           |  |               |          |  |              |  |          |             |   |                |  |                               |   |                |  |   |
| 水源の確保   | 復水貯蔵槽水位（SA）                   | 高圧代替注水系系統流量<br>復水補給水系流量（RDR A系代替注水流 量）<br>復水補給水系流量（RDR B系代替注水流 量）<br>原子炉隔離時冷却系系統流量<br>高圧炉心注水系系統流量<br>復水補給水系流量（格納容器下部注水流 量）<br>原子炉水位（広帯域）<br>原子炉水位（燃料域）<br>原子炉水位（SA）<br>復水移送ポンプ吐出圧力<br>〔復水貯蔵槽水位〕*   |         |       |             |  |                     |  |             |           |                                      |   |    |         |         |       |                |  |          |  |            |  |   |    |         |         |       |              |  |                    |   |             |           |  |               |          |  |              |  |          |             |   |                |  |                               |   |                |  |   |
|   | サブプレッション・チェンバ・プール水位           | 復水補給水系流量（RDR A系代替注水流 量）<br>復水補給水系流量（RDR B系代替注水流 量）<br>残留熱除去系系統流量<br>復水移送ポンプ吐出圧力<br>残留熱除去系ポンプ吐出圧力<br>〔サブプレッション・チェンバ・プール水位〕*   |         |       |             |  |                     |  |             |           |                                      |   |    |         |         |       |                |  |          |  |            |  |   |    |         |         |       |              |  |                    |   |             |           |  |               |          |  |              |  |          |             |   |                |  |                               |   |                |  |   |
| 原子炉建屋内の水素濃度   | 原子炉建屋水素濃度                     | 主要パラメータの他チャンネル<br>静的触媒式水素再結合器　動作監視装置   |         |       |             |  |                     |  |             |           |                                      |   |    |         |         |       |                |  |          |  |            |  |   |    |         |         |       |              |  |                    |   |             |           |  |               |          |  |              |  |          |             |   |                |  |                               |   |                |  |   |
| 分類  | 主要パラメータ                       | 代替パラメータ  |         |       |             |  |                     |  |             |           |                                      |   |    |         |         |       |                |  |          |  |            |  |   |    |         |         |       |              |  |                    |   |             |           |  |               |          |  |              |  |          |             |   |                |  |                               |   |                |  |   |
| 水源の確保   | サブプレッション・プール水位                | 高圧代替注水系系統流量<br>代替循環冷却系原子炉注水流 量<br>原子炉隔離時冷却系系統流量<br>高圧炉心スプレイ系系統流量<br>残留熱除去系系統流量<br>低圧炉心スプレイ系系統流量<br>常設高圧代替注水系ポンプ吐出圧力<br>代替循環冷却系ポンプ吐出圧力<br>原子炉隔離時冷却系ポンプ吐出圧力<br>高圧炉心スプレイ系ポンプ吐出圧力<br>残留熱除去系ポンプ吐出圧力<br>低圧炉心スプレイ系ポンプ吐出圧力   |         |       |             |  |                     |  |             |           |                                      |   |    |         |         |       |                |  |          |  |            |  |   |    |         |         |       |              |  |                    |   |             |           |  |               |          |  |              |  |          |             |   |                |  |                               |   |                |  |   |
|   | 代替淡水貯槽水位                      | 低圧代替注水系原子炉注水流 量（常設ライン用）<br>低圧代替注水系原子炉注水流 量（常設ライン狭帯域用）<br>低圧代替注水系原子炉注水流 量（可搬ライン用）<br>低圧代替注水系格納容器スプレイ流量（常設ライン用）<br>低圧代替注水系格納容器スプレイ流量（可搬ライン用）<br>低圧代替注水系格納容器下部注水流 量<br>原子炉水位（広帯域）<br>原子炉水位（燃料域）<br>原子炉水位（SA広帯域）<br>原子炉水位（SA燃料域）<br>サブプレッション・プール水位<br>常設低圧代替注水系ポンプ吐出圧力 |         |       |             |  |                     |  |             |           |                                      |   |    |         |         |       |                |  |          |  |            |  |   |    |         |         |       |              |  |                    |   |             |           |  |               |          |  |              |  |          |             |   |                |  |                               |   |                |  |   |
|   | 西側淡水貯水設備水位                    | 低圧代替注水系原子炉注水流 量（常設ライン用）<br>低圧代替注水系原子炉注水流 量（常設ライン狭帯域用）<br>低圧代替注水系格納容器スプレイ流量（常設ライン用）<br>低圧代替注水系格納容器下部注水流 量<br>原子炉水位（広帯域）<br>原子炉水位（燃料域）<br>原子炉水位（SA広帯域）<br>原子炉水位（SA燃料域）<br>サブプレッション・プール水位   |         |       |             |  |                     |  |             |           |                                      |   |    |         |         |       |                |  |          |  |            |  |   |    |         |         |       |              |  |                    |   |             |           |  |               |          |  |              |  |          |             |   |                |  |                               |   |                |  |   |
| 分類  | 主要パラメータ                       | 代替パラメータ  |         |       |             |  |                     |  |             |           |                                      |   |    |         |         |       |                |  |          |  |            |  |   |    |         |         |       |              |  |                    |   |             |           |  |               |          |  |              |  |          |             |   |                |  |                               |   |                |  |   |
| 水源の確保   | 低圧原子炉代替注水槽水位                  | 代替注水流 量（常設）<br>原子炉水位（広帯域）<br>原子炉水位（燃料域）<br>原子炉水位（SA）<br>サブプレッション・プール水位（SA）<br>低圧原子炉代替注水ポンプ出口圧力   |         |       |             |  |                     |  |             |           |                                      |   |    |         |         |       |                |  |          |  |            |  |   |    |         |         |       |              |  |                    |   |             |           |  |               |          |  |              |  |          |             |   |                |  |                               |   |                |  |   |
|   | サブプレッション・プール水位（SA）            | 高圧原子炉代替注水流 量<br>原子炉隔離時冷却ポンプ出口流量<br>高圧炉心スプレイポンプ出口流量<br>残留熱除去ポンプ出口流量<br>低圧炉心スプレイポンプ出口流量<br>残留熱代替除去系原子炉注水流 量<br>原子炉隔離時冷却ポンプ出口圧力<br>高圧炉心スプレイポンプ出口圧力<br>残留熱除去ポンプ出口圧力<br>低圧炉心スプレイポンプ出口圧力<br>残留熱代替除去系ポンプ出口圧力  |         |       |             |  |                     |  |             |           |                                      |   |    |         |         |       |                |  |          |  |            |  |   |    |         |         |       |              |  |                    |   |             |           |  |               |          |  |              |  |          |             |   |                |  |                               |   |                |  |   |
| 原子炉建物内の水素濃度   | 原子炉建物水素濃度                     | 主要パラメータの他チャンネル<br>静的触媒式水素処理装置入口温度<br>静的触媒式水素処理装置出口温度   |         |       |             |  |                     |  |             |           |                                      |   |    |         |         |       |                |  |          |  |            |  |   |    |         |         |       |              |  |                    |   |             |           |  |               |          |  |              |  |          |             |   |                |  |                               |   |                |  |   |
| 原子炉格納容器内の酸素濃度   | 格納容器酸素濃度                      | 格納容器酸素濃度（SA）<br>格納容器雰囲気放射線モニタ（ドライウェル）<br>格納容器雰囲気放射線モニタ（サブプレッション・チェンバ）<br>ドライウェル圧力（SA）<br>サブプレッション・チェンバ圧力（SA）   |         |       |             |  |                     |  |             |           |                                      |   |    |         |         |       |                |  |          |  |            |  |   |    |         |         |       |              |  |                    |   |             |           |  |               |          |  |              |  |          |             |   |                |  |                               |   |                |  |   |
|   | 格納容器酸素濃度（SA）                  | 格納容器酸素濃度<br>格納容器雰囲気放射線モニタ（ドライウェル）<br>格納容器雰囲気放射線モニタ（サブプレッション・チェンバ）<br>ドライウェル圧力（SA）<br>サブプレッション・チェンバ圧力（SA）   |         |       |             |  |                     |  |             |           |                                      |   |    |         |         |       |                |  |          |  |            |  |   |    |         |         |       |              |  |                    |   |             |           |  |               |          |  |              |  |          |             |   |                |  |                               |   |                |  |   |
| 燃料プールの監視  | 燃料プール水位（SA）                   | 燃料プール水位・温度（SA）<br>燃料プールエリア放射線モニタ（高レンジ・低レンジ）（SA）<br>燃料プール監視カメラ（SA）  |         |       |             |  |                     |  |             |           |                                      |   |    |         |         |       |                |  |          |  |            |  |   |    |         |         |       |              |  |                    |   |             |           |  |               |          |  |              |  |          |             |   |                |  |                               |   |                |  |   |
|   | 燃料プール水位・温度（SA）                | 燃料プール水位（SA）<br>燃料プールエリア放射線モニタ（高レンジ・低レンジ）（SA）<br>燃料プール監視カメラ（SA）   |         |       |             |  |                     |  |             |           |                                      |   |    |         |         |       |                |  |          |  |            |  |   |    |         |         |       |              |  |                    |   |             |           |  |               |          |  |              |  |          |             |   |                |  |                               |   |                |  |   |
|   | 燃料プールエリア放射線モニタ（高レンジ・低レンジ）（SA） | 燃料プール水位（SA）<br>燃料プール水位・温度（SA）<br>燃料プール監視カメラ（SA）  |         |       |             |  |                     |  |             |           |                                      |   |    |         |         |       |                |  |          |  |            |  |   |    |         |         |       |              |  |                    |   |             |           |  |               |          |  |              |  |          |             |   |                |  |                               |   |                |  |   |
|   | 燃料プール監視カメラ（SA）                | 燃料プール水位（SA）<br>燃料プール水位・温度（SA）<br>燃料プールエリア放射線モニタ（高レンジ・低レンジ）（SA）   |         |       |             |  |                     |  |             |           |                                      |   |    |         |         |       |                |  |          |  |            |  |   |    |         |         |       |              |  |                    |   |             |           |  |               |          |  |              |  |          |             |   |                |  |                               |   |                |  |   |

| 柏崎刈羽原子力発電所 6／7号炉 (2017. 12. 20 版)  | 東海第二発電所 (2018. 9. 18 版)      | 島根原子力発電所 2号炉  | 備考      |               |           |  |             |                         |   |                      |  |                              |  |                 |   |   |    |         |         |             |           |                                     |               |               |   |             |                      |   |                |   |                              |   |               |  |   |
|--|------------------------------|---|---------|---------------|-----------|--|-------------|-------------------------|---|----------------------|--|------------------------------|--|-----------------|---|---|----|---------|---------|-------------|-----------|-------------------------------------|---------------|---------------|---|-------------|----------------------|---|----------------|---|------------------------------|---|---------------|--|---|
| <div>第1表 重大事故等の対処に必要なパラメータ (7/7)</div> <table><tr><th>分類</th><th>主要パラメータ</th><th>代替パラメータ</th></tr><tr><td>原子炉格納容器内の酸素濃度</td><td>格納容器内酸素濃度</td><td>主要パラメータの他チャンネル<br/>格納容器内空囲気放射線レベル (D/W)<br/>格納容器内空囲気放射線レベル (S/C)<br/>格納容器内圧力 (D/W)<br/>格納容器内圧力 (S/C)</td></tr><tr><td rowspan="4">使用済燃料プールの監視</td><td>使用済燃料貯蔵プール水位・温度 (SA 広域)</td><td>使用済燃料貯蔵プール水位・温度 (SA)<br/>使用済燃料貯蔵プール放射線モニタ (高レンジ・低レンジ)<br/>使用済燃料貯蔵プール監視カメラ</td></tr><tr><td>使用済燃料貯蔵プール水位・温度 (SA)</td><td>使用済燃料貯蔵プール水位・温度 (SA 広域)<br/>使用済燃料貯蔵プール放射線モニタ (高レンジ・低レンジ)<br/>使用済燃料貯蔵プール監視カメラ</td></tr><tr><td>使用済燃料貯蔵プール放射線モニタ (高レンジ・低レンジ)</td><td>使用済燃料貯蔵プール水位・温度 (SA 広域)<br/>使用済燃料貯蔵プール水位・温度 (SA)<br/>使用済燃料貯蔵プール監視カメラ</td></tr><tr><td>使用済燃料貯蔵プール監視カメラ</td><td>使用済燃料貯蔵プール水位・温度 (SA 広域)<br/>使用済燃料貯蔵プール水位・温度 (SA)<br/>使用済燃料貯蔵プール放射線モニタ (高レンジ・低レンジ)</td></tr></table> <div>※：[ ] は有効監視パラメータ又は重要監視パラメータの常用計器（耐震性又は耐環境性等はないが、監視可能であれば発電用原子炉施設の状態を把握することが可能な計器）を示す。</div> <div>以 上</div> | 分類                           | 主要パラメータ   | 代替パラメータ | 原子炉格納容器内の酸素濃度 | 格納容器内酸素濃度 | 主要パラメータの他チャンネル<br>格納容器内空囲気放射線レベル (D/W)<br>格納容器内空囲気放射線レベル (S/C)<br>格納容器内圧力 (D/W)<br>格納容器内圧力 (S/C) | 使用済燃料プールの監視 | 使用済燃料貯蔵プール水位・温度 (SA 広域) | 使用済燃料貯蔵プール水位・温度 (SA)<br>使用済燃料貯蔵プール放射線モニタ (高レンジ・低レンジ)<br>使用済燃料貯蔵プール監視カメラ | 使用済燃料貯蔵プール水位・温度 (SA) | 使用済燃料貯蔵プール水位・温度 (SA 広域)<br>使用済燃料貯蔵プール放射線モニタ (高レンジ・低レンジ)<br>使用済燃料貯蔵プール監視カメラ | 使用済燃料貯蔵プール放射線モニタ (高レンジ・低レンジ) | 使用済燃料貯蔵プール水位・温度 (SA 広域)<br>使用済燃料貯蔵プール水位・温度 (SA)<br>使用済燃料貯蔵プール監視カメラ | 使用済燃料貯蔵プール監視カメラ | 使用済燃料貯蔵プール水位・温度 (SA 広域)<br>使用済燃料貯蔵プール水位・温度 (SA)<br>使用済燃料貯蔵プール放射線モニタ (高レンジ・低レンジ) | <div>表1 重大事故等の対処に必要なパラメータ (7/7)</div> <table><tr><th>分類</th><th>主要パラメータ</th><th>代替パラメータ</th></tr><tr><td>原子炉建屋内の水素濃度</td><td>原子炉建屋水素濃度</td><td>主要パラメータの他チャンネル<br/>静的触媒式水素再結合器動作監視装置</td></tr><tr><td>原子炉格納容器内の酸素濃度</td><td>格納容器内酸素濃度（SA）</td><td>主要パラメータの他チャンネル<br/>格納容器空囲気放射線モニタ（D／W）<br/>格納容器空囲気放射線モニタ（S／C）<br/>ドライウェル圧力<br/>サブプレッション・チェンバ圧力<br/>〔格納容器内酸素濃度〕※</td></tr><tr><td rowspan="4">使用済燃料プールの監視</td><td>使用済燃料プール水位・温度（SA 広域）</td><td>使用済燃料プール温度（SA）<br/>使用済燃料プールエリア放射線モニタ（高レンジ・低レンジ）<br/>使用済燃料プール監視カメラ</td></tr><tr><td>使用済燃料プール温度（SA）</td><td>使用済燃料プール水位・温度（SA 広域）<br/>使用済燃料プールエリア放射線モニタ（高レンジ・低レンジ）<br/>使用済燃料プール監視カメラ</td></tr><tr><td>使用済燃料プールエリア放射線モニタ（高レンジ・低レンジ）</td><td>使用済燃料プール水位・温度（SA 広域）<br/>使用済燃料プール温度（SA）<br/>使用済燃料プール監視カメラ</td></tr><tr><td>使用済燃料プール監視カメラ</td><td>使用済燃料プール水位・温度（SA 広域）<br/>使用済燃料プール温度（SA）<br/>使用済燃料プールエリア放射線モニタ（高レンジ・低レンジ）</td></tr></table> <div>※：[ ] は有効監視パラメータ又は常用代替監視パラメータ（耐震性又は耐環境性等はないが、監視可能であれば発電用原子炉施設の状態を把握することが可能な計器）を示す。</div> | 分類 | 主要パラメータ | 代替パラメータ | 原子炉建屋内の水素濃度 | 原子炉建屋水素濃度 | 主要パラメータの他チャンネル<br>静的触媒式水素再結合器動作監視装置 | 原子炉格納容器内の酸素濃度 | 格納容器内酸素濃度（SA） | 主要パラメータの他チャンネル<br>格納容器空囲気放射線モニタ（D／W）<br>格納容器空囲気放射線モニタ（S／C）<br>ドライウェル圧力<br>サブプレッション・チェンバ圧力<br>〔格納容器内酸素濃度〕※ | 使用済燃料プールの監視 | 使用済燃料プール水位・温度（SA 広域） | 使用済燃料プール温度（SA）<br>使用済燃料プールエリア放射線モニタ（高レンジ・低レンジ）<br>使用済燃料プール監視カメラ | 使用済燃料プール温度（SA） | 使用済燃料プール水位・温度（SA 広域）<br>使用済燃料プールエリア放射線モニタ（高レンジ・低レンジ）<br>使用済燃料プール監視カメラ | 使用済燃料プールエリア放射線モニタ（高レンジ・低レンジ） | 使用済燃料プール水位・温度（SA 広域）<br>使用済燃料プール温度（SA）<br>使用済燃料プール監視カメラ | 使用済燃料プール監視カメラ | 使用済燃料プール水位・温度（SA 広域）<br>使用済燃料プール温度（SA）<br>使用済燃料プールエリア放射線モニタ（高レンジ・低レンジ） | <div>・設備の相違</div> <div>【柏崎 6/7，東海第二】</div> <div>推定ケースの差異理由については，</div> <div>「1. 15. 2. 1(1)d. 代替パラメータによる推定方法」を参照</div> <div>設備の差異理由については，「第 1. 15－2 重要監視パラメータ及び重要代替監視パラメータ（重大事故等対処設備）」を参照</div> |
| 分類   | 主要パラメータ                      | 代替パラメータ   |         |               |           |  |             |                         |   |                      |  |                              |  |                 |   |   |    |         |         |             |           |                                     |               |               |   |             |                      |   |                |   |                              |   |               |  |   |
| 原子炉格納容器内の酸素濃度  | 格納容器内酸素濃度                    | 主要パラメータの他チャンネル<br>格納容器内空囲気放射線レベル (D/W)<br>格納容器内空囲気放射線レベル (S/C)<br>格納容器内圧力 (D/W)<br>格納容器内圧力 (S/C)          |         |               |           |  |             |                         |   |                      |  |                              |  |                 |   |   |    |         |         |             |           |                                     |               |               |   |             |                      |   |                |   |                              |   |               |  |   |
| 使用済燃料プールの監視  | 使用済燃料貯蔵プール水位・温度 (SA 広域)      | 使用済燃料貯蔵プール水位・温度 (SA)<br>使用済燃料貯蔵プール放射線モニタ (高レンジ・低レンジ)<br>使用済燃料貯蔵プール監視カメラ                                   |         |               |           |  |             |                         |   |                      |  |                              |  |                 |   |   |    |         |         |             |           |                                     |               |               |   |             |                      |   |                |   |                              |   |               |  |   |
|  | 使用済燃料貯蔵プール水位・温度 (SA)         | 使用済燃料貯蔵プール水位・温度 (SA 広域)<br>使用済燃料貯蔵プール放射線モニタ (高レンジ・低レンジ)<br>使用済燃料貯蔵プール監視カメラ                                |         |               |           |  |             |                         |   |                      |  |                              |  |                 |   |   |    |         |         |             |           |                                     |               |               |   |             |                      |   |                |   |                              |   |               |  |   |
|  | 使用済燃料貯蔵プール放射線モニタ (高レンジ・低レンジ) | 使用済燃料貯蔵プール水位・温度 (SA 広域)<br>使用済燃料貯蔵プール水位・温度 (SA)<br>使用済燃料貯蔵プール監視カメラ  |         |               |           |  |             |                         |   |                      |  |                              |  |                 |   |   |    |         |         |             |           |                                     |               |               |   |             |                      |   |                |   |                              |   |               |  |   |
|  | 使用済燃料貯蔵プール監視カメラ              | 使用済燃料貯蔵プール水位・温度 (SA 広域)<br>使用済燃料貯蔵プール水位・温度 (SA)<br>使用済燃料貯蔵プール放射線モニタ (高レンジ・低レンジ)                           |         |               |           |  |             |                         |   |                      |  |                              |  |                 |   |   |    |         |         |             |           |                                     |               |               |   |             |                      |   |                |   |                              |   |               |  |   |
| 分類   | 主要パラメータ                      | 代替パラメータ   |         |               |           |  |             |                         |   |                      |  |                              |  |                 |   |   |    |         |         |             |           |                                     |               |               |   |             |                      |   |                |   |                              |   |               |  |   |
| 原子炉建屋内の水素濃度  | 原子炉建屋水素濃度                    | 主要パラメータの他チャンネル<br>静的触媒式水素再結合器動作監視装置   |         |               |           |  |             |                         |   |                      |  |                              |  |                 |   |   |    |         |         |             |           |                                     |               |               |   |             |                      |   |                |   |                              |   |               |  |   |
| 原子炉格納容器内の酸素濃度  | 格納容器内酸素濃度（SA）                | 主要パラメータの他チャンネル<br>格納容器空囲気放射線モニタ（D／W）<br>格納容器空囲気放射線モニタ（S／C）<br>ドライウェル圧力<br>サブプレッション・チェンバ圧力<br>〔格納容器内酸素濃度〕※ |         |               |           |  |             |                         |   |                      |  |                              |  |                 |   |   |    |         |         |             |           |                                     |               |               |   |             |                      |   |                |   |                              |   |               |  |   |
| 使用済燃料プールの監視  | 使用済燃料プール水位・温度（SA 広域）         | 使用済燃料プール温度（SA）<br>使用済燃料プールエリア放射線モニタ（高レンジ・低レンジ）<br>使用済燃料プール監視カメラ   |         |               |           |  |             |                         |   |                      |  |                              |  |                 |   |   |    |         |         |             |           |                                     |               |               |   |             |                      |   |                |   |                              |   |               |  |   |
|  | 使用済燃料プール温度（SA）               | 使用済燃料プール水位・温度（SA 広域）<br>使用済燃料プールエリア放射線モニタ（高レンジ・低レンジ）<br>使用済燃料プール監視カメラ                                     |         |               |           |  |             |                         |   |                      |  |                              |  |                 |   |   |    |         |         |             |           |                                     |               |               |   |             |                      |   |                |   |                              |   |               |  |   |
|  | 使用済燃料プールエリア放射線モニタ（高レンジ・低レンジ） | 使用済燃料プール水位・温度（SA 広域）<br>使用済燃料プール温度（SA）<br>使用済燃料プール監視カメラ   |         |               |           |  |             |                         |   |                      |  |                              |  |                 |   |   |    |         |         |             |           |                                     |               |               |   |             |                      |   |                |   |                              |   |               |  |   |
|  | 使用済燃料プール監視カメラ                | 使用済燃料プール水位・温度（SA 広域）<br>使用済燃料プール温度（SA）<br>使用済燃料プールエリア放射線モニタ（高レンジ・低レンジ）                                    |         |               |           |  |             |                         |   |                      |  |                              |  |                 |   |   |    |         |         |             |           |                                     |               |               |   |             |                      |   |                |   |                              |   |               |  |   |

| 柏崎刈羽原子力発電所　6／7号炉　（2017. 12. 20 版）   | 東海第二発電所　（2018. 9. 18 版）  | 島根原子力発電所　2号炉   | 備考 |
|---|--|--|----|
| 添付資料 1. 15. 3   | 添付資料 1. 15. 3  | 添付資料 1. 15. 3  |    |
| 重大事故等対処に係る監視事項  | 重大事故等対処に係る監視事項   | 重大事故等対処に係る監視事項   |    |
| 1. はじめに<br>重大事故等時における運転員の対応操作においては、監視計器を用いてプラント状態を的確に把握する必要がある。また、対応操作の実施に当たって、監視計器を用いて適切な手順を選定し、適切なタイミングで対応操作を行うことが重要である。<br>重大事故等時に、運転員が確認する監視項目について、主要パラメータに加え主要パラメータが監視できない場合の代替パラメータ及び全交流動力電源が喪失した場合の影響も含めて取りまとめた。 | 1. はじめに<br>重大事故等時における運転員の対応操作においては、監視計器を用いてプラント状態を的確に把握する必要がある。また、対応操作の実施にあたって、監視計器を用いて適切な手順を選定し、適切なタイミングで対応操作を行うことが重要である<br>重大事故等時に、運転員が確認する監視項目について、主要パラメータに加え主要パラメータが監視できない場合の代替パラメータ及び全交流動力電源が喪失した場合の影響も含めて、「2. 監視項目」に示すパラメータを第1表の通り取りまとめた。  | 1. はじめに<br>重大事故等時における運転員の対応操作においては、監視計器を用いてプラント状態を的確に把握する必要がある。また、対応操作の実施に当たって、監視計器を用いて適切な手順を選定し、適切なタイミングで対応操作を行うことが重要である。<br>重大事故等時に、運転員が確認する監視項目について、主要パラメータに加え主要パラメータが監視できない場合の代替パラメータ及び全交流動力電源が喪失した場合の影響も含めて、「2. 監視項目」に示すパラメータを表の通り取りまとめた。   |    |
| 2. 監視項目<br>技術的能力 1. 1～1. 15 の手順着手の判断基準及び操作手順に用いられるパラメータ並びに有効性評価の判断及び確認に用いるパラメータについて整理した。<br>(1) 技術的能力 1. 1～1. 15 の手順着手の判断基準及び操作手順に用いられるパラメータ【技術的能力における各手段の判断と確認】<br>(2) 有効性評価の判断及び確認に用いるパラメータ【判断及び確認】                   | 2. 監視項目<br>技術的能力 1. 1～1. 15 の手順着手の判断基準及び操作手順に用いられるパラメータ並びに有効性評価の判断及び確認に用いるパラメータについて整理した。<br>(1) 技術的能力 1. 1～1. 15 の手順着手の判断基準及び操作手順に用いられるパラメータ【技術的能力における各手段の判断と確認】<br>(2) 有効性評価の判断及び確認に用いるパラメータ【有効性評価の監視項目に係る判断と確認】<br><br>なお、第1表について、2項で設定した監視項目（【技術的能力における各手段の判断と確認】及び【有効性評価の監視項目に係る判断と確認】）について、以下の順に整理する。 | 2. 監視項目<br>技術的能力 1. 1～1. 15 の手順着手の判断基準及び操作手順に用いられるパラメータ並びに有効性評価の判断及び確認に用いるパラメータについて整理した。<br>(1) 技術的能力1. 1～1. 15の手順着手の判断基準及び操作手順に用いられるパラメータ【技術的能力における各手段の判断と確認】<br>(2) 有効性評価の判断及び確認に用いるパラメータ【有効性評価の監視項目に係る判断及び確認】<br><br><u>なお、表について、2項で設定した監視項目（【技術的能力における各手段の判断と確認】及び【有効性評価の監視項目に係る判断と確認】）について、以下の順に整理する。</u> |    |
| 目次  |  | 目次   |    |
| 0. 重大事故等対処に係る監視事項についての説明資料  |  | 0. 重大事故等対処に係る監視事項についての説明資料   |    |
| 1. 技術的能力における各手段の判断と確認<br>・1. 1 緊急停止失敗時に発電用原子炉を未臨界にするための手順等<br>・1. 2 原子炉冷却材圧力バウンダリ高圧時に発電用原子炉を冷却するための手順等<br>・1. 3 原子炉冷却材圧力バウンダリを減圧するための手順等  | 1. 技術的能力における各手段の判断と確認<br>・1. 1 緊急停止失敗時に発電用原子炉を未臨界にするための手順等<br>・1. 2 原子炉冷却材圧力バウンダリ高圧時に発電用原子炉を冷却するための手順等<br>・1. 3 原子炉冷却材圧力バウンダリを減圧するための手順等   | 1. 技術的能力における各手段の判断と確認<br>・1. 1 緊急停止失敗時に発電用原子炉を未臨界にするための手順等<br>・1. 2 原子炉冷却材圧力バウンダリ高圧時に発電用原子炉を冷却するための手順等<br>・1. 3 原子炉冷却材圧力バウンダリを減圧するための手順等   |    |

| 柏崎刈羽原子力発電所 6／7号炉 (2017. 12. 20 版)  | 東海第二発電所 (2018. 9. 18 版)   | 島根原子力発電所 2号炉   | 備考                            |
|--|---|--|-------------------------------|
| <div>・ 1. 4 原子炉冷却材圧力バウンダリ低圧時に発電用原子炉を冷却するための手順等</div> <div>・ 1. 5 最終ヒートシンクへ熱を輸送するための手順等</div> <div>・ 1. 6 原子炉格納容器内の冷却等のための手順等</div> <div>・ 1. 7 原子炉格納容器の過圧破損を防止するための手順等</div> <div>・ 1. 8 原子炉格納容器下部の溶融炉心を冷却するための手順等</div> <div>・ 1. 9 水素爆発による原子炉格納容器の破損を防止するための手順等</div> <div>・ 1. 10 水素爆発による原子炉建屋等の損傷を防止するための手順等</div> <div>・ 1. 11 使用済燃料貯蔵槽の冷却等のための手順等</div> <div>・ 1. 12 発電所外への放射性物質の拡散を抑制するための手順等</div> <div>・ 1. 13 重大事故等の収束に必要なとなる水の供給手順等</div> <div>・ 1. 14 電源の確保に関する手順等</div> <div>2. 有効性評価の監視項目に係る判断と確認</div> <div>(1) 運転中の原子炉における重大事故に至るおそれがある事故</div> <div>・ 2. 1 高圧・低圧注水機能喪失</div> <div>・ 2. 2 高圧注水・減圧機能喪失</div> <div>・ 2. 3 全交流動力電源喪失</div> <div>・ 2. 3. 1 <u>全交流動力電源喪失(外部電源喪失+DG 喪失)</u></div> <div>・ 2. 3. 2 <u>全交流動力電源喪失(外部電源喪失+DG 喪失)+RCIC 失敗</u></div> <div>・ 2. 3. 3 <u>全交流動力電源喪失(外部電源喪失+DG 喪失)+直流電源喪失</u></div> <div>・ 2. 3. 4 <u>全交流動力電源喪失(外部電源喪失+DG 喪失)+SRV 再閉失敗</u></div> <div>・ 2. 4 崩壊熱除去機能喪失</div> <div>・ 2. 4. 1 取水機能が喪失した場合</div> <div>・ 2. 4. 2 残留熱除去系が故障した場合</div> <div>・ 2. 5 原子炉停止機能喪失</div> <div>・ 2. 6 LOCA 時注水機能喪失</div> <div>・ 2. 7 格納容器バイパス(インターフェイスシステム LOCA)</div> | <div>・ 1. 4 原子炉冷却材圧力バウンダリ低圧時に発電用原子炉を冷却するための手順等</div> <div>・ 1. 5 最終ヒートシンクへ熱を輸送するための手順等</div> <div>・ 1. 6 原子炉格納容器内の冷却等のための手順等</div> <div>・ 1. 7 原子炉格納容器の過圧破損を防止するための手順等</div> <div>・ 1. 8 原子炉格納容器下部の溶融炉心を冷却するための手順等</div> <div>・ 1. 9 水素爆発による原子炉格納容器の破損を防止するための手順等</div> <div>・ 1. 10 水素爆発による原子炉建屋等の損傷を防止するための手順等</div> <div>・ 1. 11 使用済燃料貯蔵槽の冷却等のための手順書</div> <div>・ 1. 12 発電所外への放射性物質の拡散を抑制するための手順等</div> <div>・ 1. 13 重大事故等の収束に必要なとなる水の供給手順等</div> <div>・ 1. 14 電源の確保に関する手順等</div> <div>2. 有効性評価の監視項目に係る判断と確認</div> <div>(1) 運転中の原子炉における重大事故に至るおそれがある事故</div> <div>・ 2. 1 高圧・低圧注水機能喪失</div> <div>・ 2. 2 高圧注水・減圧機能喪失</div> <div>・ 2. 3 全交流動力電源喪失</div> <div>・ 2. 3. 1 <u>全交流動力電源喪失 (長期T B)</u></div> <div>・ 2. 3. 2 <u>全交流動力電源喪失 (T B D, T B U)</u></div> <div>・ 2. 3. 3 <u>全交流動力電源喪失 (T B P)</u></div> <div>・ 2. 4 崩壊熱除去機能喪失</div> <div>・ 2. 4. 1 取水機能が喪失した場合</div> <div>・ 2. 4. 2 残留熱除去系が故障した場合</div> <div>・ 2. 5 原子炉停止機能喪失</div> <div>・ 2. 6 L O C A時注水機能喪失</div> <div>・ 2. 7 格納容器バイパス(インターフェイスシステム L O C A)</div> <div>・ 2. 8 <u>津波浸水による最終ヒートシンク喪失</u></div> | <div>・ 1. 4 原子炉冷却材圧力バウンダリ低圧時に発電用原子炉を冷却するための手順等</div> <div>・ 1. 5 最終ヒートシンクへ熱を輸送するための手順等</div> <div>・ 1. 6 原子炉格納容器内の冷却等のための手順等</div> <div>・ 1. 7 原子炉格納容器の過圧破損を防止するための手順等</div> <div>・ 1. 8 原子炉格納容器下部の溶融炉心を冷却するための手順等</div> <div>・ 1. 9 水素爆発による原子炉格納容器の破損を防止するための手順等</div> <div>・ 1. 10 水素爆発による原子炉建屋等の損傷を防止するための手順等</div> <div>・ 1. 11 使用済燃料貯蔵槽の冷却等のための手順書</div> <div>・ 1. 12 発電所外への放射性物質の拡散を抑制するための手順等</div> <div>・ 1. 13 重大事故等の収束に必要なとなる水の供給手順等</div> <div>・ 1. 14 電源の確保に関する手順等</div> <div>2. 有効性評価の監視項目に係る判断と確認</div> <div>(1) 運転中の原子炉における重大事故に至るおそれがある事故</div> <div>・ 2. 1 高圧・低圧注水機能喪失</div> <div>・ 2. 2 高圧注水・減圧機能喪失</div> <div>・ 2. 3 全交流動力電源喪失</div> <div>・ 2. 3. 1 <u>全交流動力電源喪失 (外部電源喪失+D G失敗) + H P C S失敗</u></div> <div>・ 2. 3. 2 <u>全交流動力電源喪失 (外部電源喪失+D G失敗) + 高圧炉心冷却失敗</u></div> <div>・ 2. 3. 3 <u>全交流動力電源喪失 (外部電源喪失+D G失敗) + 直流電源喪失</u></div> <div>・ 2. 3. 4 <u>全交流動力電源喪失 (外部電源喪失+D G失敗) + S R V再閉失敗+H P C S失敗</u></div> <div>・ 2. 4 崩壊熱除去機能喪失</div> <div>・ 2. 4. 1 取水機能が喪失した場合</div> <div>・ 2. 4. 2 残留熱除去系が故障した場合</div> <div>・ 2. 5 原子炉停止機能喪失</div> <div>・ 2. 6 L O C A時注水機能喪失</div> <div>・ 2. 7 格納容器バイパス (インターフェイスシステム L O C A)</div> | <div>・ 設備の相違<br/>【東海第二】</div> |

| 柏崎刈羽原子力発電所 6／7号炉 (2017.12.20版)  | 東海第二発電所 (2018.9.18版)   | 島根原子力発電所 2号炉  | 備考                        |
|---|--|---|---------------------------|
| <p>(2) 運転中の原子炉における重大事故</p> <ul style="list-style-type: none"><li>・3.1 雰囲気圧力・温度による静的負荷(格納容器過圧・過温破損)<ul style="list-style-type: none"><li>・3.1.1 <u>代替循環冷却系</u>を使用する場合</li><li>・3.1.2 <u>代替循環冷却系</u>を使用しない場合</li></ul></li><li>・3.2 高圧溶融物放出／格納容器雰囲気直接加熱</li><li>・3.3 原子炉圧力容器外の溶融燃料－冷却材相互作用</li><li>・3.4 水素燃焼</li><li>・3.5 溶融炉心・コンクリート相互作用</li></ul> <p>(3) <u>使用済燃料プール</u>における重大事故に至るおそれがある事故</p> <ul style="list-style-type: none"><li>・4.1 想定事故1</li><li>・4.2 想定事故2</li></ul> <p>(4) 運転停止中の原子炉における重大事故に至るおそれがある事故</p> <ul style="list-style-type: none"><li>・5.1 崩壊熱除去機能喪失</li><li>・5.2 全交流動力電源喪失</li><li>・5.3 原子炉冷却材の流出</li><li>・5.4 反応度の誤投入</li></ul> | <p>(2) 重大事故</p> <ul style="list-style-type: none"><li>・3.1 雰囲気圧力・温度による静的負荷(格納容器過圧・過温破損)<ul style="list-style-type: none"><li>・3.1.2 <u>代替循環冷却系</u>を使用する場合</li><li>・3.1.3 <u>代替循環冷却系</u>を使用できない場合</li></ul></li><li>・3.2 高圧溶融物放出／格納容器雰囲気直接加熱</li><li>・3.3 原子炉圧力容器外の溶融燃料－冷却材相互作用</li><li>・3.4 水素燃焼</li><li>・3.5 溶融炉心・コンクリート相互作用</li></ul> <p>(3)<u>使用済燃料プール</u>における重大事故に至るおそれがある事故</p> <ul style="list-style-type: none"><li>・4.1 想定事故1</li><li>・4.2 想定事故2</li></ul> <p>(4) 運転停止中の原子炉における重大事故に至るおそれがある事故</p> <ul style="list-style-type: none"><li>・5.1 崩壊熱除去機能喪失</li><li>・5.2 全交流動力電源喪失</li><li>・5.3 原子炉冷却材の流出</li><li>・5.4 反応度の誤投入</li></ul> | <p>(2) <u>運転中の原子炉における重大事故</u></p> <ul style="list-style-type: none"><li>・3.1 雰囲気圧力・温度による静的負荷 (格納容器過圧・過温破損)<ul style="list-style-type: none"><li>・3.1.2 <u>残留熱代替除去系</u>を使用する場合</li><li>・3.1.3 <u>残留熱代替除去系</u>を使用しない場合</li></ul></li><li>・3.2 高圧溶融物放出／格納容器雰囲気直接加熱</li><li>・3.3 原子炉圧力容器外の溶融燃料－冷却材相互作用</li><li>・3.4 水素燃焼</li><li>・3.5 溶融炉心・コンクリート相互作用</li></ul> <p>(3) 燃料プールにおける重大事故に至るおそれがある事故</p> <ul style="list-style-type: none"><li>・4.1 想定事故1</li><li>・4.2 想定事故2</li></ul> <p>(4) 運転停止中の原子炉における重大事故に至るおそれのある事故</p> <ul style="list-style-type: none"><li>・5.1 崩壊熱除去機能喪失</li><li>・5.2 全交流動力電源喪失</li><li>・5.3 原子炉冷却材の流出</li><li>・5.4 反応度の誤投入</li></ul> | <p>選定した事故シーケンスグループの相違</p> |

| 柏崎刈羽原子力発電所 6／7号炉 (2017.12.20版)   | 東海第二発電所 (2018.9.18版)  | 島根原子力発電所 2号炉   | 備考  |
|--|---|--|---|
| <p>0. 重大事故等対処に係る監視事項についての説明資料</p> <p>次項以降の「重大事故等対処に係る監視事項」についての解説を以下に示す。</p> <p>a. 「対応手段」欄は、事故処置中に確認する項目、対応手段を示す。</p> <p>b. 各技術的能力の「項目」欄については、抽出パラメータ又は抽出パラメータの代替パラメータにより判断あるいは確認する項目を示す。</p> <p>c. 「抽出パラメータを計測する計器」欄は、判断基準の確認で使用する必要なパラメータを計測する計器を示す。</p> <p>d. 「抽出パラメータの代替パラメータを計測する計器」欄は、抽出パラメータが監視できない場合に監視するパラメータを計測する計器を示す。</p> <p>e. 「SB0 影響（直後）」欄は、全交流動力電源喪失発生直後は区分Ⅰ、Ⅱ、Ⅲ、Ⅳの蓄電池が健全であるため、<u>CRT</u>を含めて監視可能な計器数を示す。</p> <p>f. 「SB0 影響（区分Ⅰ（区分Ⅱ）直流電源を延命した場合）」欄は、<u>区分Ⅰ（区分Ⅱ）直流電源を延命した場合に監視可能な計器数を示す。</u></p> <p>g. 「パラメータ分類」欄は、抽出パラメータの分類を示し、その結果を①～③にて示す。</p> <p>①重要監視パラメータ</p> <p>②有効監視パラメータ</p> <p>③補助パラメータ</p> <p>h. 「補助パラメータ分類理由」欄は、補助パラメータの選定について、その理由を示す。</p> <p>i. 「評価 計器故障等」欄は、抽出パラメータが計器故障等で監視できない場合に、判断基準の確認を抽出パラメータの代替パラメータで推定できることを評価し、監視方法を示す。</p> <p>j. 「評価 SB0」欄は、全交流動力電源喪失の影響を考慮した場合に、判断基準の確認が可能なパラメータの監視方法を示す。</p> <p>・<u>区分Ⅰ又は区分Ⅱ</u>直流電源を延命した場合に監視可能な計器を評価し、監視方法について記載している。</p> | <p>3. 重大事故等対処に係る監視事項について</p> <p><u>第1表の「重大事故等対処に係る監視事項」</u>についての解説を以下に示す。</p> <p>a. 「対応手段」欄は、事故処置中に確認する項目、対応手段を示す。</p> <p>b. 各技術的能力の「項目」欄については、抽出パラメータ又は抽出パラメータの代替パラメータにより判断又は確認する項目を示す。</p> <p>c. 「抽出パラメータを計測する計器」欄は、判断基準の確認で使用する必要なパラメータを計測する計器を示す。</p> <p>d. 「抽出パラメータの代替パラメータを計測する計器」欄は、抽出パラメータが監視できない場合に監視するパラメータを計測する計器を示す。</p> <p>e. 「SB0 影響（直後）」欄は、全交流動力電源喪失発生直後（蓄電池が健全）において、蓄電池からの給電により監視可能な計器数を示す。</p> <p>f. 「<u>SB0 影響（負荷切離し後）</u>」欄は、<u>負荷を切離し、直流電源を延命した場合に監視可能な計器数を示す。</u></p> <p>g. 「パラメータ分類」欄は、抽出パラメータの分類を示し、その結果を①～③にて示す。</p> <p>① 重要監視パラメータ</p> <p>② 有効監視パラメータ</p> <p>③ 補助パラメータ</p> <p>h. 「補助パラメータ分類理由」欄は、補助パラメータの選定について、その理由を示す。</p> <p>i. 「評価 計器故障等」欄は、抽出パラメータが計器故障等で監視できない場合に、判断基準の確認を抽出パラメータの代替パラメータによる推定可否を評価し、監視方法を示す。</p> <p>j. 「評価 SB0」欄は、全交流動力電源喪失の影響を考慮した場合に、判断基準の確認が可能なパラメータの監視方法を示す。</p> <p>・負荷を切離し、直流電源を延命した場合に監視可能な計器を評価し、監視方法について記載している。</p> | <p>0. 重大事故等対処に係る監視事項についての説明資料</p> <p>次項以降の「重大事故等対処に係る監視事項」についての解説を以下に示す。</p> <p>a. 「対応手段」欄は、事故処置中に確認する項目、対応手段を示す。</p> <p>b. 各技術的能力の「項目」欄については、抽出パラメータ又は抽出パラメータの代替パラメータにより判断あるいは確認する項目を示す。</p> <p>c. 「抽出パラメータを計測する計器」欄は、判断基準の確認で使用する必要なパラメータを計測する計器を示す。</p> <p>d. 「抽出パラメータの代替パラメータを計測する計器」欄は、抽出パラメータが監視できない場合に監視するパラメータを計測する計器を示す。</p> <p>e. 「SB0 影響（直後）」欄は、全交流動力電源喪失発生直後（蓄電池が健全）において、<u>蓄電池からの給電により監視可能な計器数を示す。</u></p> <p>f. 「<u>SB0 影響（負荷切り離し後）</u>」欄は、<u>負荷を切り離し、所内常設蓄電式直流電源設備及び常設代替直流電源設備を延命した場合に監視可能な計器数を示す。</u></p> <p>g. 「パラメータ分類」欄は、抽出パラメータの分類を示し、その結果を①～③にて示す。</p> <p>① 重要監視パラメータ</p> <p>② 有効監視パラメータ</p> <p>③ 補助パラメータ</p> <p>h. 「補助パラメータ分類理由」欄は、補助パラメータの選定について、その理由を示す。</p> <p>i. 「評価 計器故障等」欄は、抽出パラメータが計器故障等で監視できない場合に、判断基準の確認を抽出パラメータの代替パラメータで推定可否を評価し、監視方法を示す。</p> <p>j. 「評価 SB0」欄は、全交流動力電源喪失の影響を考慮した場合に、判断基準の確認が可能なパラメータの監視方法を示す。</p> <p>・<u>負荷を切り離し、</u>直流電源を延命した場合に監視可能な計器を評価し、監視方法について記載している。</p> | <p>・設備の相違</p> <p>【柏崎 6/7】</p> <p>設計方針の相違による系統構成，設備構成の相違</p> |

表 1 重大事故等対処に係る監視事項（例）

| a.<br>対応手段     | b.<br>項目        | 分類            | c. 抽出パラメータを計測する計器 |      |             |                       | d. 抽出パラメータの代替パラメータを計測する計器 |     |                       |                       | 評価   |                          |
|----------------|-----------------|---------------|-------------------|------|-------------|-----------------------|---------------------------|-----|-----------------------|-----------------------|--|--------------------------|
|                |                 |               | 計器数               | 計器名称 | パラメータ<br>分類 | h.<br>補助パラメータ<br>分類理由 | e.<br>直後                  | 計器数 | e. SBO 影響             |                       | i.<br>計器故障等  | j.<br>SBO                |
|                |                 |               |                   |      |             |                       |                           |     | f. 区分Ⅰ直流電源<br>を延命した場合 | g. 区分Ⅱ直流電源<br>を延命した場合 |  |                          |
| 判断<br>基準<br>事項 | 原子炉圧力容<br>器内の水位 | 原子炉水位<br>(SA) | 1                 | 1    | 1           | 1                     | 1                         | 3   | 原子炉水位(広帯域)            | 1                     | 直接的に原子炉圧力容器内<br>の水位を計測することがで<br>き、監視可能                 | 監視事項は主<br>要パラメータ<br>にて確認 |
|                |                 |               | 1                 | 1    | 1           | 1                     | 1                         | 2   | 原子炉水位(燃料域)            | 1                     |  |                          |
|                |                 |               |                   |      |             |                       |                           | 1   | 高圧代替注水系統流量            | 1                     |  |                          |
|                |                 |               |                   |      |             |                       |                           | 1   | 低圧代替注水系統流量(RR-A)      | 1                     |  |                          |
|                |                 |               |                   |      |             |                       |                           | 1   | 系代替注水流量               | 1                     |  |                          |
|                | 原子炉圧力容<br>器内の水位 | 原子炉水位<br>(SA) | 1                 | 1    | 1           | 1                     | 1                         | 1   | 低圧代替注水系統流量(RR-B)      | 1                     | 原子炉圧力容器へ注水して、<br>いる系統の注水流量と崩壊<br>熱除去に必要な水量より代<br>替監視可能 |                          |
|                |                 |               | 1                 | 1    | 1           | 1                     | 1                         | 1   | 系代替注水流量               | 1                     |  |                          |
|                |                 |               | 1                 | 1    | 1           | 1                     | 1                         | 1   | 原子炉隔離時冷却系統<br>流量      | 0                     |  |                          |
|                | 原子炉圧力容<br>器内の水位 | 原子炉水位<br>(SA) | 2                 | 2    | 2           | 2                     | 2                         | 0   | 高圧炉心注水系統流量            | 1                     |  |                          |
|                |                 |               | 3                 | 3    | 3           | 3                     | 3                         | 1   | 低圧熱除去系統流量             | 1                     |  |                          |

- ※ 抽出パラメータを計測する計器の計器名称又は抽出パラメータの代替パラメータを計測する計器の計器名称の灰  
色部は、計測されるパラメータが重要監視パラメータ又は重要代替監視パラメータであることを示す。
- ※ [ ]は有効監視パラメータ又は重要監視パラメータの常用計器(耐震性又は耐環境性等はないが、監視可能であれ  
ば発電用原子炉施設の状態を把握することが可能な計器)を示す。

第 1 表 重大事故等対処に係る監視事項（例）

| a.<br>対応手段                       | b.<br>項目        | 監視パラメータ     |                   |     |          |                           |                   |                           |                    |     |          | 評価 |                                |                  |
|----------------------------------|-----------------|-------------|-------------------|-----|----------|---------------------------|-------------------|---------------------------|--------------------|-----|----------|----|--------------------------------|------------------|
|                                  |                 | 分類          | c. 抽出パラメータを計測する計器 |     |          | d. 抽出パラメータの代替パラメータを計測する計器 |                   |                           |                    |     |          |    |                                |                  |
|                                  |                 |             | 計器名称              | 計器数 | e.<br>直後 | f.<br>負荷切離し後              | g.<br>パラメータ<br>分類 | h.<br>補助パラ<br>メータ<br>分類理由 | 計器名称               | 計器数 | e.<br>直後 |    |                                | f.<br>負荷切離し後     |
| 原子炉水位低下に伴い、原子炉圧力容器内の水位(燃料域)を監視する | 判断基準<br>／<br>操作 | 原子炉圧力容器内の水位 | 原子炉水位(広帯域)        | 2   | 2        | 1                         | —                 | —                         | 原子炉水位(SA広帯域)       | 1   | 1        | 1  | 直接的に原子炉圧力容器内の水位を計測することができ、監視可能 | 監視事項は抽出パラメータにて確認 |
|                                  |                 |             | 原子炉水位(燃料域)        | 2   | 2        | 1                         | —                 | —                         | 原子炉水位(SA燃料域)       | 1   | 1        | 1  | 直接的に原子炉圧力容器内の水位を計測することができ、監視可能 |                  |
|                                  |                 |             | 原子炉圧力容器内の水位       | 2   | 2        | 1                         | —                 | —                         | 原子炉圧力容器内の水位(SA燃料域) | 1   | 1        | 1  | 直接的に原子炉圧力容器内の水位を計測することができ、監視可能 |                  |
|                                  |                 |             | 原子炉圧力容器内の水位       | 2   | 2        | 1                         | —                 | —                         | 原子炉圧力容器内の水位(SA燃料域) | 1   | 1        | 1  | 直接的に原子炉圧力容器内の水位を計測することができ、監視可能 |                  |
|                                  |                 |             | 原子炉圧力容器内の水位       | 2   | 2        | 1                         | —                 | —                         | 原子炉圧力容器内の水位(SA燃料域) | 1   | 1        | 1  | 直接的に原子炉圧力容器内の水位を計測することができ、監視可能 |                  |
|                                  |                 |             | 原子炉圧力容器内の水位       | 2   | 2        | 1                         | —                 | —                         | 原子炉圧力容器内の水位(SA燃料域) | 1   | 1        | 1  | 直接的に原子炉圧力容器内の水位を計測することができ、監視可能 |                  |
|                                  |                 |             | 原子炉圧力容器内の水位       | 2   | 2        | 1                         | —                 | —                         | 原子炉圧力容器内の水位(SA燃料域) | 1   | 1        | 1  | 直接的に原子炉圧力容器内の水位を計測することができ、監視可能 |                  |
|                                  |                 |             | 原子炉圧力容器内の水位       | 2   | 2        | 1                         | —                 | —                         | 原子炉圧力容器内の水位(SA燃料域) | 1   | 1        | 1  | 直接的に原子炉圧力容器内の水位を計測することができ、監視可能 |                  |
|                                  |                 |             | 原子炉圧力容器内の水位       | 2   | 2        | 1                         | —                 | —                         | 原子炉圧力容器内の水位(SA燃料域) | 1   | 1        | 1  | 直接的に原子炉圧力容器内の水位を計測することができ、監視可能 |                  |
|                                  |                 |             | 原子炉圧力容器内の水位       | 2   | 2        | 1                         | —                 | —                         | 原子炉圧力容器内の水位(SA燃料域) | 1   | 1        | 1  | 直接的に原子炉圧力容器内の水位を計測することができ、監視可能 |                  |
| 原子炉圧力容器内の水位(燃料域)を監視する            | 判断基準<br>／<br>操作 | 原子炉圧力容器内の水位 | 原子炉圧力容器内の水位(燃料域)  | 2   | 2        | 1                         | —                 | —                         | 原子炉圧力容器内の水位(SA燃料域) | 1   | 1        | 1  | 直接的に原子炉圧力容器内の水位を計測することができ、監視可能 | 監視事項は抽出パラメータにて確認 |
|                                  |                 |             | 原子炉圧力容器内の水位       | 2   | 2        | 1                         | —                 | —                         | 原子炉圧力容器内の水位(SA燃料域) | 1   | 1        | 1  | 直接的に原子炉圧力容器内の水位を計測することができ、監視可能 |                  |
|                                  |                 |             | 原子炉圧力容器内の水位       | 2   | 2        | 1                         | —                 | —                         | 原子炉圧力容器内の水位(SA燃料域) | 1   | 1        | 1  | 直接的に原子炉圧力容器内の水位を計測することができ、監視可能 |                  |
|                                  |                 |             | 原子炉圧力容器内の水位       | 2   | 2        | 1                         | —                 | —                         | 原子炉圧力容器内の水位(SA燃料域) | 1   | 1        | 1  | 直接的に原子炉圧力容器内の水位を計測することができ、監視可能 |                  |
|                                  |                 |             | 原子炉圧力容器内の水位       | 2   | 2        | 1                         | —                 | —                         | 原子炉圧力容器内の水位(SA燃料域) | 1   | 1        | 1  | 直接的に原子炉圧力容器内の水位を計測することができ、監視可能 |                  |
|                                  |                 |             | 原子炉圧力容器内の水位       | 2   | 2        | 1                         | —                 | —                         | 原子炉圧力容器内の水位(SA燃料域) | 1   | 1        | 1  | 直接的に原子炉圧力容器内の水位を計測することができ、監視可能 |                  |
|                                  |                 |             | 原子炉圧力容器内の水位       | 2   | 2        | 1                         | —                 | —                         | 原子炉圧力容器内の水位(SA燃料域) | 1   | 1        | 1  | 直接的に原子炉圧力容器内の水位を計測することができ、監視可能 |                  |
|                                  |                 |             | 原子炉圧力容器内の水位       | 2   | 2        | 1                         | —                 | —                         | 原子炉圧力容器内の水位(SA燃料域) | 1   | 1        | 1  | 直接的に原子炉圧力容器内の水位を計測することができ、監視可能 |                  |
|                                  |                 |             | 原子炉圧力容器内の水位       | 2   | 2        | 1                         | —                 | —                         | 原子炉圧力容器内の水位(SA燃料域) | 1   | 1        | 1  | 直接的に原子炉圧力容器内の水位を計測することができ、監視可能 |                  |
|                                  |                 |             | 原子炉圧力容器内の水位       | 2   | 2        | 1                         | —                 | —                         | 原子炉圧力容器内の水位(SA燃料域) | 1   | 1        | 1  | 直接的に原子炉圧力容器内の水位を計測することができ、監視可能 |                  |
| 原子炉圧力容器内の水位(燃料域)を監視する            | 判断基準<br>／<br>操作 | 原子炉圧力容器内の水位 | 原子炉圧力容器内の水位(燃料域)  | 2   | 2        | 1                         | —                 | —                         | 原子炉圧力容器内の水位(SA燃料域) | 1   | 1        | 1  | 直接的に原子炉圧力容器内の水位を計測することができ、監視可能 | 監視事項は抽出パラメータにて確認 |
|                                  |                 |             | 原子炉圧力容器内の水位       | 2   | 2        | 1                         | —                 | —                         | 原子炉圧力容器内の水位(SA燃料域) | 1   | 1        | 1  | 直接的に原子炉圧力容器内の水位を計測することができ、監視可能 |                  |
|                                  |                 |             | 原子炉圧力容器内の水位       | 2   | 2        | 1                         | —                 | —                         | 原子炉圧力容器内の水位(SA燃料域) | 1   | 1        | 1  | 直接的に原子炉圧力容器内の水位を計測することができ、監視可能 |                  |
|                                  |                 |             | 原子炉圧力容器内の水位       | 2   | 2        | 1                         | —                 | —                         | 原子炉圧力容器内の水位(SA燃料域) | 1   | 1        | 1  | 直接的に原子炉圧力容器内の水位を計測することができ、監視可能 |                  |
|                                  |                 |             | 原子炉圧力容器内の水位       | 2   | 2        | 1                         | —                 | —                         | 原子炉圧力容器内の水位(SA燃料域) | 1   | 1        | 1  | 直接的に原子炉圧力容器内の水位を計測することができ、監視可能 |                  |
|                                  |                 |             | 原子炉圧力容器内の水位       | 2   | 2        | 1                         | —                 | —                         | 原子炉圧力容器内の水位(SA燃料域) | 1   | 1        | 1  | 直接的に原子炉圧力容器内の水位を計測することができ、監視可能 |                  |
|                                  |                 |             | 原子炉圧力容器内の水位       | 2   | 2        | 1                         | —                 | —                         | 原子炉圧力容器内の水位(SA燃料域) | 1   | 1        | 1  | 直接的に原子炉圧力容器内の水位を計測することができ、監視可能 |                  |
|                                  |                 |             | 原子炉圧力容器内の水位       | 2   | 2        | 1                         | —                 | —                         | 原子炉圧力容器内の水位(SA燃料域) | 1   | 1        | 1  | 直接的に原子炉圧力容器内の水位を計測することができ、監視可能 |                  |
|                                  |                 |             | 原子炉圧力容器内の水位       | 2   | 2        | 1                         | —                 | —                         | 原子炉圧力容器内の水位(SA燃料域) | 1   | 1        | 1  | 直接的に原子炉圧力容器内の水位を計測することができ、監視可能 |                  |
|                                  |                 |             | 原子炉圧力容器内の水位       | 2   | 2        | 1                         | —                 | —                         | 原子炉圧力容器内の水位(SA燃料域) | 1   | 1        | 1  | 直接的に原子炉圧力容器内の水位を計測することができ、監視可能 |                  |



重大事故等対処に係る監視事項

1.1 緊急停止失敗時に発電用原子炉を未臨界にするための手順等

| 対応手段  | 項目  | 分類   | 抽出パラメータを計測する計器 |     |                |    | 抽出パラメータの代替パラメータを計測する計器 |        |      |     | 評価 |   |                |   |   |   |   |   |   |   |   |   |   |   |   |   |   |   |   |   |   |   |   |   |   |   |   |   |   |   |   |   |   |   |   |   |   |   |   |   |   |   |   |   |   |   |   |   |   |   |   |   |   |   |   |   |   |   |   |   |   |   |   |   |   |   |   |   |   |   |   |   |   |   |   |   |   |   |   |   |   |   |   |   |   |   |   |   |   |   |   |   |   |   |   |   |   |   |   |   |   |   |   |   |   |   |   |   |   |   |   |   |   |   |   |   |   |   |   |   |   |   |   |   |   |   |   |   |   |   |   |   |   |   |   |   |   |   |   |   |   |   |   |   |   |   |   |   |   |   |   |   |   |   |   |   |   |   |   |   |   |   |   |   |   |   |   |   |   |   |   |   |   |   |   |   |   |   |   |   |   |   |   |   |   |   |   |   |   |   |   |   |   |   |   |   |   |   |   |   |   |   |   |   |   |   |   |   |   |   |   |   |   |   |   |   |   |   |   |   |   |   |   |   |   |   |   |   |   |   |   |   |   |   |   |   |   |   |   |   |   |   |   |   |   |   |   |   |   |   |   |   |   |   |   |   |   |   |   |   |   |   |   |   |   |   |   |   |   |   |   |   |   |   |   |   |   |   |   |   |   |   |   |   |   |   |   |   |   |   |   |   |   |   |   |   |   |   |   |   |   |   |   |   |   |   |   |   |   |   |   |   |   |   |   |   |   |   |   |   |   |   |   |   |   |   |   |   |   |   |   |   |   |   |   |   |   |   |   |   |   |   |   |   |   |   |   |   |   |   |   |   |   |   |   |   |   |   |   |   |   |   |   |   |   |   |   |   |   |   |   |   |   |   |   |   |   |   |   |   |   |   |   |   |   |   |   |   |   |   |   |   |   |   |   |   |   |   |   |   |   |   |   |   |   |   |   |   |   |   |   |   |   |   |   |   |   |   |   |   |   |   |   |   |   |   |   |   |   |   |   |   |   |   |   |   |   |   |   |   |   |   |   |   |   |   |   |   |   |   |   |   |   |   |   |   |   |   |   |   |   |   |   |   |   |   |   |   |   |   |   |   |   |   |   |   |   |   |   |   |   |   |   |   |   |   |   |   |   |   |   |   |   |   |   |   |   |   |   |   |   |   |   |   |   |   |   |   |   |   |   |   |   |   |   |   |   |   |   |   |   |   |   |   |   |   |   |   |   |   |   |   |   |   |   |   |   |   |   |   |   |   |   |   |   |   |   |   |   |   |   |   |   |   |   |   |   |   |   |   |   |   |   |   |   |   |   |   |   |   |   |   |   |   |   |   |   |   |   |   |   |   |   |   |   |   |   |   |   |   |   |   |   |   |   |   |   |   |   |   |   |   |   |   |   |   |   |   |   |   |   |   |   |   |   |   |   |   |   |   |   |   |   |   |   |   |   |   |   |   |   |   |   |   |   |   |   |   |   |   |   |   |   |   |   |   |   |   |   |   |   |   |   |   |   |   |   |   |   |   |   |   |   |   |   |   |   |   |   |   |   |   |   |   |   |   |   |   |   |   |   |   |   |   |   |   |   |   |   |   |   |   |   |   |   |   |   |   |   |   |   |   |   |   |   |   |   |   |   |   |   |   |   |   |   |   |   |   |   |   |   |   |   |   |   |   |   |   |   |   |   |   |   |   |   |   |   |   |   |   |   |   |   |   |   |   |   |   |   |   |   |   |   |   |   |   |   |   |   |   |   |   |   |   |   |   |   |   |   |   |   |   |   |   |   |   |   |   |   |   |   |   |   |   |   |   |   |   |   |   |   |   |   |   |   |   |   |   |   |   |   |   |   |   |   |   |   |   |   |   |   |   |   |   |   |   |   |   |   |   |   |   |   |   |   |   |   |   |   |   |   |   |   |   |   |   |   |   |   |   |   |   |   |   |   |   |   |   |   |   |   |   |   |   |   |   |   |   |   |   |   |   |   |   |   |   |   |   |   |   |   |   |   |   |   |   |   |   |   |   |   |   |   |   |   |   |   |   |   |   |   |   |   |   |   |   |   |   |   |   |   |   |   |   |   |   |   |   |   |   |   |   |   |   |   |   |   |   |   |   |   |   |   |   |   |   |   |   |   |   |   |   |   |   |   |   |   |   |   |   |   |   |   |   |   |   |   |   |   |   |   |   |   |   |   |   |   |   |   |   |   |   |   |   |   |   |   |   |   |   |   |   |   |   |   |   |   |   |   |   |   |   |   |   |   |   |   |   |   |   |   |   |   |   |   |   |   |   |   |   |   |   |   |   |   |   |   |   |   |   |   |   |   |   |   |   |   |   |   |   |   |   |   |   |   |   |   |   |   |   |   |   |   |   |   |   |   |   |   |   |   |   |   |   |   |   |   |   |   |   |   |   |   |   |   |   |   |   |   |   |   |   |   |   |   |   |   |   |   |   |   |   |   |   |   |   |   |   |   |   |   |   |   |   |   |   |   |   |   |   |   |   |   |   |   |   |   |   |   |   |   |   |   |   |   |   |   |   |   |   |   |   |   |   |   |   |   |   |   |   |   |   |   |   |   |   |   |   |   |   |   |   |   |   |   |   |   |   |   |   |   |   |   |   |
|---|---|--|----------------|-----|----------------|----|------------------------|--------|------|-----|----|---|----------------|---|---|---|---|---|---|---|---|---|---|---|---|---|---|---|---|---|---|---|---|---|---|---|---|---|---|---|---|---|---|---|---|---|---|---|---|---|---|---|---|---|---|---|---|---|---|---|---|---|---|---|---|---|---|---|---|---|---|---|---|---|---|---|---|---|---|---|---|---|---|---|---|---|---|---|---|---|---|---|---|---|---|---|---|---|---|---|---|---|---|---|---|---|---|---|---|---|---|---|---|---|---|---|---|---|---|---|---|---|---|---|---|---|---|---|---|---|---|---|---|---|---|---|---|---|---|---|---|---|---|---|---|---|---|---|---|---|---|---|---|---|---|---|---|---|---|---|---|---|---|---|---|---|---|---|---|---|---|---|---|---|---|---|---|---|---|---|---|---|---|---|---|---|---|---|---|---|---|---|---|---|---|---|---|---|---|---|---|---|---|---|---|---|---|---|---|---|---|---|---|---|---|---|---|---|---|---|---|---|---|---|---|---|---|---|---|---|---|---|---|---|---|---|---|---|---|---|---|---|---|---|---|---|---|---|---|---|---|---|---|---|---|---|---|---|---|---|---|---|---|---|---|---|---|---|---|---|---|---|---|---|---|---|---|---|---|---|---|---|---|---|---|---|---|---|---|---|---|---|---|---|---|---|---|---|---|---|---|---|---|---|---|---|---|---|---|---|---|---|---|---|---|---|---|---|---|---|---|---|---|---|---|---|---|---|---|---|---|---|---|---|---|---|---|---|---|---|---|---|---|---|---|---|---|---|---|---|---|---|---|---|---|---|---|---|---|---|---|---|---|---|---|---|---|---|---|---|---|---|---|---|---|---|---|---|---|---|---|---|---|---|---|---|---|---|---|---|---|---|---|---|---|---|---|---|---|---|---|---|---|---|---|---|---|---|---|---|---|---|---|---|---|---|---|---|---|---|---|---|---|---|---|---|---|---|---|---|---|---|---|---|---|---|---|---|---|---|---|---|---|---|---|---|---|---|---|---|---|---|---|---|---|---|---|---|---|---|---|---|---|---|---|---|---|---|---|---|---|---|---|---|---|---|---|---|---|---|---|---|---|---|---|---|---|---|---|---|---|---|---|---|---|---|---|---|---|---|---|---|---|---|---|---|---|---|---|---|---|---|---|---|---|---|---|---|---|---|---|---|---|---|---|---|---|---|---|---|---|---|---|---|---|---|---|---|---|---|---|---|---|---|---|---|---|---|---|---|---|---|---|---|---|---|---|---|---|---|---|---|---|---|---|---|---|---|---|---|---|---|---|---|---|---|---|---|---|---|---|---|---|---|---|---|---|---|---|---|---|---|---|---|---|---|---|---|---|---|---|---|---|---|---|---|---|---|---|---|---|---|---|---|---|---|---|---|---|---|---|---|---|---|---|---|---|---|---|---|---|---|---|---|---|---|---|---|---|---|---|---|---|---|---|---|---|---|---|---|---|---|---|---|---|---|---|---|---|---|---|---|---|---|---|---|---|---|---|---|---|---|---|---|---|---|---|---|---|---|---|---|---|---|---|---|---|---|---|---|---|---|---|---|---|---|---|---|---|---|---|---|---|---|---|---|---|---|---|---|---|---|---|---|---|---|---|---|---|---|---|---|---|---|---|---|---|---|---|---|---|---|---|---|---|---|---|---|---|---|---|---|---|---|---|---|---|---|---|---|---|---|---|---|---|---|---|---|---|---|---|---|---|---|---|---|---|---|---|---|---|---|---|---|---|---|---|---|---|---|---|---|---|---|---|---|---|---|---|---|---|---|---|---|---|---|---|---|---|---|---|---|---|---|---|---|---|---|---|---|---|---|---|---|---|---|---|---|---|---|---|---|---|---|---|---|---|---|---|---|---|---|---|---|---|---|---|---|---|---|---|---|---|---|---|---|---|---|---|---|---|---|---|---|---|---|---|---|---|---|---|---|---|---|---|---|---|---|---|---|---|---|---|---|---|---|---|---|---|---|---|---|---|---|---|---|---|---|---|---|---|---|---|---|---|---|---|---|---|---|---|---|---|---|---|---|---|---|---|---|---|---|---|---|---|---|---|---|---|---|---|---|---|---|---|---|---|---|---|---|---|---|---|---|---|---|---|---|---|---|---|---|---|---|---|---|---|---|---|---|---|---|---|---|---|---|---|---|---|---|---|---|---|---|---|---|---|---|---|---|---|---|---|---|---|---|---|---|---|---|---|---|---|---|---|---|---|---|---|---|---|---|---|---|---|---|---|---|---|---|---|---|---|---|---|---|---|---|---|---|---|---|---|---|---|---|---|---|---|---|---|---|---|---|---|---|---|---|---|---|---|---|---|---|---|---|---|---|---|---|---|---|---|---|---|---|---|---|---|---|---|---|---|---|---|---|---|---|---|---|---|---|---|---|---|---|---|---|---|---|---|---|---|---|---|---|---|---|---|---|---|---|---|---|---|---|---|---|---|---|---|---|---|---|---|---|---|---|---|---|---|---|---|---|---|---|---|---|---|---|---|---|---|---|---|---|---|---|---|---|---|---|---|---|---|---|---|---|---|---|---|---|---|---|---|---|---|---|---|---|---|---|---|---|---|---|---|---|---|---|---|---|---|---|
|   |   |  | 計器名称           | 計器数 | SBO 影響         |    | 計器名称                   | SBO 影響 |      |     |    |   |                |   |   |   |   |   |   |   |   |   |   |   |   |   |   |   |   |   |   |   |   |   |   |   |   |   |   |   |   |   |   |   |   |   |   |   |   |   |   |   |   |   |   |   |   |   |   |   |   |   |   |   |   |   |   |   |   |   |   |   |   |   |   |   |   |   |   |   |   |   |   |   |   |   |   |   |   |   |   |   |   |   |   |   |   |   |   |   |   |   |   |   |   |   |   |   |   |   |   |   |   |   |   |   |   |   |   |   |   |   |   |   |   |   |   |   |   |   |   |   |   |   |   |   |   |   |   |   |   |   |   |   |   |   |   |   |   |   |   |   |   |   |   |   |   |   |   |   |   |   |   |   |   |   |   |   |   |   |   |   |   |   |   |   |   |   |   |   |   |   |   |   |   |   |   |   |   |   |   |   |   |   |   |   |   |   |   |   |   |   |   |   |   |   |   |   |   |   |   |   |   |   |   |   |   |   |   |   |   |   |   |   |   |   |   |   |   |   |   |   |   |   |   |   |   |   |   |   |   |   |   |   |   |   |   |   |   |   |   |   |   |   |   |   |   |   |   |   |   |   |   |   |   |   |   |   |   |   |   |   |   |   |   |   |   |   |   |   |   |   |   |   |   |   |   |   |   |   |   |   |   |   |   |   |   |   |   |   |   |   |   |   |   |   |   |   |   |   |   |   |   |   |   |   |   |   |   |   |   |   |   |   |   |   |   |   |   |   |   |   |   |   |   |   |   |   |   |   |   |   |   |   |   |   |   |   |   |   |   |   |   |   |   |   |   |   |   |   |   |   |   |   |   |   |   |   |   |   |   |   |   |   |   |   |   |   |   |   |   |   |   |   |   |   |   |   |   |   |   |   |   |   |   |   |   |   |   |   |   |   |   |   |   |   |   |   |   |   |   |   |   |   |   |   |   |   |   |   |   |   |   |   |   |   |   |   |   |   |   |   |   |   |   |   |   |   |   |   |   |   |   |   |   |   |   |   |   |   |   |   |   |   |   |   |   |   |   |   |   |   |   |   |   |   |   |   |   |   |   |   |   |   |   |   |   |   |   |   |   |   |   |   |   |   |   |   |   |   |   |   |   |   |   |   |   |   |   |   |   |   |   |   |   |   |   |   |   |   |   |   |   |   |   |   |   |   |   |   |   |   |   |   |   |   |   |   |   |   |   |   |   |   |   |   |   |   |   |   |   |   |   |   |   |   |   |   |   |   |   |   |   |   |   |   |   |   |   |   |   |   |   |   |   |   |   |   |   |   |   |   |   |   |   |   |   |   |   |   |   |   |   |   |   |   |   |   |   |   |   |   |   |   |   |   |   |   |   |   |   |   |   |   |   |   |   |   |   |   |   |   |   |   |   |   |   |   |   |   |   |   |   |   |   |   |   |   |   |   |   |   |   |   |   |   |   |   |   |   |   |   |   |   |   |   |   |   |   |   |   |   |   |   |   |   |   |   |   |   |   |   |   |   |   |   |   |   |   |   |   |   |   |   |   |   |   |   |   |   |   |   |   |   |   |   |   |   |   |   |   |   |   |   |   |   |   |   |   |   |   |   |   |   |   |   |   |   |   |   |   |   |   |   |   |   |   |   |   |   |   |   |   |   |   |   |   |   |   |   |   |   |   |   |   |   |   |   |   |   |   |   |   |   |   |   |   |   |   |   |   |   |   |   |   |   |   |   |   |   |   |   |   |   |   |   |   |   |   |   |   |   |   |   |   |   |   |   |   |   |   |   |   |   |   |   |   |   |   |   |   |   |   |   |   |   |   |   |   |   |   |   |   |   |   |   |   |   |   |   |   |   |   |   |   |   |   |   |   |   |   |   |   |   |   |   |   |   |   |   |   |   |   |   |   |   |   |   |   |   |   |   |   |   |   |   |   |   |   |   |   |   |   |   |   |   |   |   |   |   |   |   |   |   |   |   |   |   |   |   |   |   |   |   |   |   |   |   |   |   |   |   |   |   |   |   |   |   |   |   |   |   |   |   |   |   |   |   |   |   |   |   |   |   |   |   |   |   |   |   |   |   |   |   |   |   |   |   |   |   |   |   |   |   |   |   |   |   |   |   |   |   |   |   |   |   |   |   |   |   |   |   |   |   |   |   |   |   |   |   |   |   |   |   |   |   |   |   |   |   |   |   |   |   |   |   |   |   |   |   |   |   |   |   |   |   |   |   |   |   |   |   |   |   |   |   |   |   |   |   |   |   |   |   |   |   |   |   |   |   |   |   |   |   |   |   |   |   |   |   |   |   |   |   |   |   |   |   |   |   |   |   |   |   |   |   |   |   |   |   |   |   |   |   |   |   |   |   |   |   |   |   |   |   |   |   |   |   |   |   |   |   |   |   |   |   |   |   |   |   |   |   |   |   |   |   |   |   |   |   |   |   |   |   |   |   |   |   |   |   |   |   |   |   |   |   |   |   |   |   |   |   |   |   |   |   |   |   |   |   |   |   |   |   |   |   |   |   |   |   |   |   |   |   |   |   |   |   |   |   |   |   |   |   |   |   |   |   |   |   |   |   |   |   |   |   |   |   |   |   |   |   |   |   |   |   |   |   |   |   |   |   |   |   |
|   |   |  |                |     | 区分Ⅰ直流電源を監視した場合 | 直後 |                        | 計器故障   | 計器名称 | 計器数 |    |   | 区分Ⅰ直流電源を監視した場合 |   |   |   |   |   |   |   |   |   |   |   |   |   |   |   |   |   |   |   |   |   |   |   |   |   |   |   |   |   |   |   |   |   |   |   |   |   |   |   |   |   |   |   |   |   |   |   |   |   |   |   |   |   |   |   |   |   |   |   |   |   |   |   |   |   |   |   |   |   |   |   |   |   |   |   |   |   |   |   |   |   |   |   |   |   |   |   |   |   |   |   |   |   |   |   |   |   |   |   |   |   |   |   |   |   |   |   |   |   |   |   |   |   |   |   |   |   |   |   |   |   |   |   |   |   |   |   |   |   |   |   |   |   |   |   |   |   |   |   |   |   |   |   |   |   |   |   |   |   |   |   |   |   |   |   |   |   |   |   |   |   |   |   |   |   |   |   |   |   |   |   |   |   |   |   |   |   |   |   |   |   |   |   |   |   |   |   |   |   |   |   |   |   |   |   |   |   |   |   |   |   |   |   |   |   |   |   |   |   |   |   |   |   |   |   |   |   |   |   |   |   |   |   |   |   |   |   |   |   |   |   |   |   |   |   |   |   |   |   |   |   |   |   |   |   |   |   |   |   |   |   |   |   |   |   |   |   |   |   |   |   |   |   |   |   |   |   |   |   |   |   |   |   |   |   |   |   |   |   |   |   |   |   |   |   |   |   |   |   |   |   |   |   |   |   |   |   |   |   |   |   |   |   |   |   |   |   |   |   |   |   |   |   |   |   |   |   |   |   |   |   |   |   |   |   |   |   |   |   |   |   |   |   |   |   |   |   |   |   |   |   |   |   |   |   |   |   |   |   |   |   |   |   |   |   |   |   |   |   |   |   |   |   |   |   |   |   |   |   |   |   |   |   |   |   |   |   |   |   |   |   |   |   |   |   |   |   |   |   |   |   |   |   |   |   |   |   |   |   |   |   |   |   |   |   |   |   |   |   |   |   |   |   |   |   |   |   |   |   |   |   |   |   |   |   |   |   |   |   |   |   |   |   |   |   |   |   |   |   |   |   |   |   |   |   |   |   |   |   |   |   |   |   |   |   |   |   |   |   |   |   |   |   |   |   |   |   |   |   |   |   |   |   |   |   |   |   |   |   |   |   |   |   |   |   |   |   |   |   |   |   |   |   |   |   |   |   |   |   |   |   |   |   |   |   |   |   |   |   |   |   |   |   |   |   |   |   |   |   |   |   |   |   |   |   |   |   |   |   |   |   |   |   |   |   |   |   |   |   |   |   |   |   |   |   |   |   |   |   |   |   |   |   |   |   |   |   |   |   |   |   |   |   |   |   |   |   |   |   |   |   |   |   |   |   |   |   |   |   |   |   |   |   |   |   |   |   |   |   |   |   |   |   |   |   |   |   |   |   |   |   |   |   |   |   |   |   |   |   |   |   |   |   |   |   |   |   |   |   |   |   |   |   |   |   |   |   |   |   |   |   |   |   |   |   |   |   |   |   |   |   |   |   |   |   |   |   |   |   |   |   |   |   |   |   |   |   |   |   |   |   |   |   |   |   |   |   |   |   |   |   |   |   |   |   |   |   |   |   |   |   |   |   |   |   |   |   |   |   |   |   |   |   |   |   |   |   |   |   |   |   |   |   |   |   |   |   |   |   |   |   |   |   |   |   |   |   |   |   |   |   |   |   |   |   |   |   |   |   |   |   |   |   |   |   |   |   |   |   |   |   |   |   |   |   |   |   |   |   |   |   |   |   |   |   |   |   |   |   |   |   |   |   |   |   |   |   |   |   |   |   |   |   |   |   |   |   |   |   |   |   |   |   |   |   |   |   |   |   |   |   |   |   |   |   |   |   |   |   |   |   |   |   |   |   |   |   |   |   |   |   |   |   |   |   |   |   |   |   |   |   |   |   |   |   |   |   |   |   |   |   |   |   |   |   |   |   |   |   |   |   |   |   |   |   |   |   |   |   |   |   |   |   |   |   |   |   |   |   |   |   |   |   |   |   |   |   |   |   |   |   |   |   |   |   |   |   |   |   |   |   |   |   |   |   |   |   |   |   |   |   |   |   |   |   |   |   |   |   |   |   |   |   |   |   |   |   |   |   |   |   |   |   |   |   |   |   |   |   |   |   |   |   |   |   |   |   |   |   |   |   |   |   |   |   |   |   |   |   |   |   |   |   |   |   |   |   |   |   |   |   |   |   |   |   |   |   |   |   |   |   |   |   |   |   |   |   |   |   |   |   |   |   |   |   |   |   |   |   |   |   |   |   |   |   |   |   |   |   |   |   |   |   |   |   |   |   |   |   |   |   |   |   |   |   |   |   |   |   |   |   |   |   |   |   |   |   |   |   |   |   |   |   |   |   |   |   |   |   |   |   |   |   |   |   |   |   |   |   |   |   |   |   |   |   |   |   |   |   |   |   |   |   |   |   |   |   |   |   |   |   |   |   |   |   |   |   |   |   |   |   |   |   |   |   |   |   |   |   |   |   |   |   |   |   |   |   |   |   |   |   |   |   |   |   |   |   |   |   |   |   |   |   |   |   |   |   |   |   |   |   |   |   |   |   |   |   |   |   |   |   |   |   |   |   |   |   |   |   |   |   |   |   |   |   |   |   |   |   |   |   |
| 事故時運転操作手順書<br>（徴収ベース）<br>「反応度制御」<br>原子炉冷却材循環ポンプ停止による原子炉出力制御（手動） | プラント停止状態<br>RIP-RSD<br>受電遮断器<br>制御棒位置監視系<br>原子炉冷却材再沸器<br>原子炉冷却材循環ポンプ<br>原子炉出力制御 | 全制御棒全挿入ラン<br>（6号炉）<br>（7号炉）<br>【制御棒操作監視系】<br>RIP-RSD<br>受電遮断器<br>制御棒位置監視系<br>原子炉冷却材再沸器<br>原子炉冷却材循環ポンプ<br>原子炉出力制御 | 4              | 4   | 1              | 1  | 1                      | 0      | 0    | 0   | 0  | 0 | 0              | 0 | 0 | 0 | 0 | 0 | 0 | 0 | 0 | 0 | 0 | 0 | 0 | 0 | 0 | 0 | 0 | 0 | 0 | 0 | 0 | 0 | 0 | 0 | 0 | 0 | 0 | 0 | 0 | 0 | 0 | 0 | 0 | 0 | 0 | 0 | 0 | 0 | 0 | 0 | 0 | 0 | 0 | 0 | 0 | 0 | 0 | 0 | 0 | 0 | 0 | 0 | 0 | 0 | 0 | 0 | 0 | 0 | 0 | 0 | 0 | 0 | 0 | 0 | 0 | 0 | 0 | 0 | 0 | 0 | 0 | 0 | 0 | 0 | 0 | 0 | 0 | 0 | 0 | 0 | 0 | 0 | 0 | 0 | 0 | 0 | 0 | 0 | 0 | 0 | 0 | 0 | 0 | 0 | 0 | 0 | 0 | 0 | 0 | 0 | 0 | 0 | 0 | 0 | 0 | 0 | 0 | 0 | 0 | 0 | 0 | 0 | 0 | 0 | 0 | 0 | 0 | 0 | 0 | 0 | 0 | 0 | 0 | 0 | 0 | 0 | 0 | 0 | 0 | 0 | 0 | 0 | 0 | 0 | 0 | 0 | 0 | 0 | 0 | 0 | 0 | 0 | 0 | 0 | 0 | 0 | 0 | 0 | 0 | 0 | 0 | 0 | 0 | 0 | 0 | 0 | 0 | 0 | 0 | 0 | 0 | 0 | 0 | 0 | 0 | 0 | 0 | 0 | 0 | 0 | 0 | 0 | 0 | 0 | 0 | 0 | 0 | 0 | 0 | 0 | 0 | 0 | 0 | 0 | 0 | 0 | 0 | 0 | 0 | 0 | 0 | 0 | 0 | 0 | 0 | 0 | 0 | 0 | 0 | 0 | 0 | 0 | 0 | 0 | 0 | 0 | 0 | 0 | 0 | 0 | 0 | 0 | 0 | 0 | 0 | 0 | 0 | 0 | 0 | 0 | 0 | 0 | 0 | 0 | 0 | 0 | 0 | 0 | 0 | 0 | 0 | 0 | 0 | 0 | 0 | 0 | 0 | 0 | 0 | 0 | 0 | 0 | 0 | 0 | 0 | 0 | 0 | 0 | 0 | 0 | 0 | 0 | 0 | 0 | 0 | 0 | 0 | 0 | 0 | 0 | 0 | 0 | 0 | 0 | 0 | 0 | 0 | 0 | 0 | 0 | 0 | 0 | 0 | 0 | 0 | 0 | 0 | 0 | 0 | 0 | 0 | 0 | 0 | 0 | 0 | 0 | 0 | 0 | 0 | 0 | 0 | 0 | 0 | 0 | 0 | 0 | 0 | 0 | 0 | 0 | 0 | 0 | 0 | 0 | 0 | 0 | 0 | 0 | 0 | 0 | 0 | 0 | 0 | 0 | 0 | 0 | 0 | 0 | 0 | 0 | 0 | 0 | 0 | 0 | 0 | 0 | 0 | 0 | 0 | 0 | 0 | 0 | 0 | 0 | 0 | 0 | 0 | 0 | 0 | 0 | 0 | 0 | 0 | 0 | 0 | 0 | 0 | 0 | 0 | 0 | 0 | 0 | 0 | 0 | 0 | 0 | 0 | 0 | 0 | 0 | 0 | 0 | 0 | 0 | 0 | 0 | 0 | 0 | 0 | 0 | 0 | 0 | 0 | 0 | 0 | 0 | 0 | 0 | 0 | 0 | 0 | 0 | 0 | 0 | 0 | 0 | 0 | 0 | 0 | 0 | 0 | 0 | 0 | 0 | 0 | 0 | 0 | 0 | 0 | 0 | 0 | 0 | 0 | 0 | 0 | 0 | 0 | 0 | 0 | 0 | 0 | 0 | 0 | 0 | 0 | 0 | 0 | 0 | 0 | 0 | 0 | 0 | 0 | 0 | 0 | 0 | 0 | 0 | 0 | 0 | 0 | 0 | 0 | 0 | 0 | 0 | 0 | 0 | 0 | 0 | 0 | 0 | 0 | 0 | 0 | 0 | 0 | 0 | 0 | 0 | 0 | 0 | 0 | 0 | 0 | 0 | 0 | 0 | 0 | 0 | 0 | 0 | 0 | 0 | 0 | 0 | 0 | 0 | 0 | 0 | 0 | 0 | 0 | 0 | 0 | 0 | 0 | 0 | 0 | 0 | 0 | 0 | 0 | 0 | 0 | 0 | 0 | 0 | 0 | 0 | 0 | 0 | 0 | 0 | 0 | 0 | 0 | 0 | 0 | 0 | 0 | 0 | 0 | 0 | 0 | 0 | 0 | 0 | 0 | 0 | 0 | 0 | 0 | 0 | 0 | 0 | 0 | 0 | 0 | 0 | 0 | 0 | 0 | 0 | 0 | 0 | 0 | 0 | 0 | 0 | 0 | 0 | 0 | 0 | 0 | 0 | 0 | 0 | 0 | 0 | 0 | 0 | 0 | 0 | 0 | 0 | 0 | 0 | 0 | 0 | 0 | 0 | 0 | 0 | 0 | 0 | 0 | 0 | 0 | 0 | 0 | 0 | 0 | 0 | 0 | 0 | 0 | 0 | 0 | 0 | 0 | 0 | 0 | 0 | 0 | 0 | 0 | 0 | 0 | 0 | 0 | 0 | 0 | 0 | 0 | 0 | 0 | 0 | 0 | 0 | 0 | 0 | 0 | 0 | 0 | 0 | 0 | 0 | 0 | 0 | 0 | 0 | 0 | 0 | 0 | 0 | 0 | 0 | 0 | 0 | 0 | 0 | 0 | 0 | 0 | 0 | 0 | 0 | 0 | 0 | 0 | 0 | 0 | 0 | 0 | 0 | 0 | 0 | 0 | 0 | 0 | 0 | 0 | 0 | 0 | 0 | 0 | 0 | 0 | 0 | 0 | 0 | 0 | 0 | 0 | 0 | 0 | 0 | 0 | 0 | 0 | 0 | 0 | 0 | 0 | 0 | 0 | 0 | 0 | 0 | 0 | 0 | 0 | 0 | 0 | 0 | 0 | 0 | 0 | 0 | 0 | 0 | 0 | 0 | 0 | 0 | 0 | 0 | 0 | 0 | 0 | 0 | 0 | 0 | 0 | 0 | 0 | 0 | 0 | 0 | 0 | 0 | 0 | 0 | 0 | 0 | 0 | 0 | 0 | 0 | 0 | 0 | 0 | 0 | 0 | 0 | 0 | 0 | 0 | 0 | 0 | 0 | 0 | 0 | 0 | 0 | 0 | 0 | 0 | 0 | 0 | 0 | 0 | 0 | 0 | 0 | 0 | 0 | 0 | 0 | 0 | 0 | 0 | 0 | 0 | 0 | 0 | 0 | 0 | 0 | 0 | 0 | 0 | 0 | 0 | 0 | 0 | 0 | 0 | 0 | 0 | 0 | 0 | 0 | 0 | 0 | 0 | 0 | 0 | 0 | 0 | 0 | 0 | 0 | 0 | 0 | 0 | 0 | 0 | 0 | 0 | 0 | 0 | 0 | 0 | 0 | 0 | 0 | 0 | 0 | 0 | 0 | 0 | 0 | 0 | 0 | 0 | 0 | 0 | 0 | 0 | 0 | 0 | 0 | 0 | 0 | 0 | 0 | 0 | 0 | 0 | 0 | 0 | 0 | 0 | 0 | 0 | 0 | 0 | 0 | 0 | 0 | 0 | 0 | 0 | 0 | 0 | 0 | 0 | 0 | 0 | 0 | 0 | 0 | 0 | 0 | 0 | 0 | 0 | 0 | 0 | 0 | 0 | 0 | 0 | 0 | 0 | 0 | 0 | 0 | 0 | 0 | 0 | 0 | 0 | 0 | 0 | 0 | 0 | 0 | 0 | 0 | 0 | 0 | 0 | 0 | 0 | 0 | 0 | 0 | 0 | 0 | 0 | 0 | 0 | 0 | 0 | 0 | 0 | 0 | 0 | 0 | 0 | 0 | 0 | 0 | 0 | 0 | 0 | 0 | 0 | 0 | 0 | 0 | 0 | 0 | 0 | 0 | 0 | 0 | 0 | 0 | 0 | 0 | 0 | 0 | 0 | 0 | 0 | 0 | 0 | 0 | 0 | 0 | 0 | 0 | 0 | 0 | 0 | 0 | 0 | 0 | 0 | 0 | 0 | 0 | 0 | 0 | 0 | 0 | 0 | 0 | 0 | 0 | 0 | 0 | 0 | 0 | 0 | 0 | 0 | 0 | 0 | 0 | 0 | 0 | 0 | 0 | 0 | 0 | 0 | 0 | 0 | 0 | 0 | 0 | 0 | 0 | 0 | 0 | 0 | 0 | 0 | 0 | 0 | 0 | 0 | 0 | 0 | 0 | 0 | 0 | 0 | 0 | 0 | 0 | 0 | 0 | 0 | 0 | 0 | 0 | 0 | 0 | 0 | 0 | 0 | 0 | 0 | 0 | 0 | 0 | 0 | 0 | 0 | 0 | 0 | 0 | 0 | 0 | 0 | 0 | 0 | 0 | 0 | 0 | 0 | 0 | 0 | 0 | 0 | 0 | 0 | 0 | 0 | 0 | 0 | 0 | 0 | 0 | 0 | 0 | 0 | 0 | 0 | 0 | 0 | 0 | 0 | 0 | 0 | 0 | 0 | 0 | 0 | 0 | 0 | 0 | 0 | 0 | 0 | 0 | 0 | 0 | 0 | 0 | 0 | 0 | 0 | 0 | 0 | 0 | 0 | 0 | 0 | 0 | 0 | 0 | 0 | 0 | 0 | 0 | 0 | 0 | 0 | 0 | 0 | 0 | 0 | 0 | 0 | 0 | 0 | 0 | 0 | 0 | 0 | 0 | 0 | 0 | 0 | 0 | 0 | 0 | 0 | 0 | 0 | 0 | 0 | 0 | 0 | 0 | 0 | 0 | 0 | 0 | 0 | 0 | 0 | 0 | 0 | 0 | 0 | 0 | 0 | 0 | 0 | 0 | 0 | 0 | 0 | 0 | 0 | 0 | 0 | 0 | 0 | 0 | 0 | 0 | 0 | 0 | 0 | 0 | 0 | 0 | 0 | 0 | 0 | 0 | 0 | 0 | 0 | 0 | 0 | 0 | 0 | 0 | 0 | 0 | 0 | 0 | 0 | 0 | 0 | 0 | 0 | 0 | 0 | 0 | 0 | 0 |

第1表 重大事故等対処に係る監視事項

1.1 緊急停止失敗時に発電用原子炉を未臨界にするための手順等

| 対応手段  | 項目      | 分類  | 抽出パラメータを計測する計器   |      |             |                 | 抽出パラメータの代替パラメータを計測する計器 |      |             |             | 評価    |     |                                 |
|---|---------|---|--|------|-------------|-----------------|------------------------|------|-------------|-------------|-------|-----|---------------------------------|
|   |         |   | 計器数  | 計器名称 | パラメータ<br>分類 | 補助パラメータ<br>分類理由 | 計器数                    | 計器名称 | SBO影響<br>直後 | SBO影響<br>直後 | 計器故障等 | SBO |                                 |
| 1.1.2.1 フロントライン系設備時の対応手順<br>(2) 原子炉運転監視用図説(徴収ベース) 原子炉制御「反応度制御」<br>非常時運転転入<br>手順書(徴収ベース)<br>「反応度制御」<br>両側減圧ポンプ停止による原子炉出力制御 | 原子炉出力制御 | プラント停止状態<br>RIP-RSD<br>受電変所<br>原子炉冷却材循環ポンプ停止状態<br>原子炉出力制御 | 全制御棒全挿入ラン<br>(6号炉)<br>(7号炉)<br>【制御棒操作監視系】<br>RIP-RSD<br>受電変所<br>原子炉冷却材循環ポンプ停止状態<br>原子炉出力制御 | 1    | 1           | 0               | ②                      | —    | 起動領域計装      | 8           | 8     | 0   | 起動領域計装、平均出力領域計装<br>出パラメータにて確認可能 |
|   |         |   |  | 2    | 2           | 0               | ①                      | —    | 平均出力領域計装    | 2           | 2     | 0   | 起動領域計装、平均出力領域計装<br>出パラメータにて確認可能 |
|   |         |   |  | 2    | 2           | 0               | ①                      | —    | 起動領域計装      | 8           | 8     | 0   | 起動領域計装、平均出力領域計装<br>出パラメータにて確認可能 |
|   |         |   |  | 2    | 2           | 0               | ①                      | —    | 平均出力領域計装    | 1           | 1     | 0   | 制御棒操作監視系の制御棒位置指示により、本監視機能が確定可能  |
|   |         |   |  | 2    | 2           | 0               | ①                      | —    | 平均出力領域計装    | 2           | 2     | 0   | 制御棒操作監視系の制御棒位置指示により、本監視機能が確定可能  |
|   |         |   |  | 8    | 8           | 0               | ①                      | —    | 平均出力領域計装    | 1           | 1     | 0   | 制御棒操作監視系の制御棒位置指示により、本監視機能が確定可能  |
|   |         |   |  | 8    | 8           | 0               | ①                      | —    | 平均出力領域計装    | 1           | 1     | 0   | 制御棒操作監視系の制御棒位置指示により、本監視機能が確定可能  |
|   |         |   |  | 8    | 8           | 0               | ①                      | —    | 平均出力領域計装    | 2           | 2     | 0   | 制御棒操作監視系の制御棒位置指示により、本監視機能が確定可能  |
|   |         |   |  | 8    | 8           | 0               | ①                      | —    | 平均出力領域計装    | 1           | 1     | 0   | 制御棒操作監視系の制御棒位置指示により、本監視機能が確定可能  |
|   |         |   |  | 8    | 8           | 0               | ①                      | —    | 平均出力領域計装    | 2           | 2     | 0   | 制御棒操作監視系の制御棒位置指示により、本監視機能が確定可能  |
| 1.1.2.2 原子炉運転監視用図説(徴収ベース) 原子炉制御「反応度制御」<br>非常時運転転入<br>手順書(徴収ベース)<br>「反応度制御」<br>自動減圧系の起動阻止スイッチによる原子炉出力急上昇防止                 | 原子炉出力制御 | プラント停止状態<br>RIP-RSD<br>受電変所<br>原子炉冷却材循環ポンプ停止状態<br>原子炉出力制御 | 全制御棒全挿入ラン<br>(6号炉)<br>(7号炉)<br>【制御棒操作監視系】<br>RIP-RSD<br>受電変所<br>原子炉冷却材循環ポンプ停止状態<br>原子炉出力制御 | 1    | 1           | 0               | ②                      | —    | 起動領域計装      | 8           | 8     | 0   | 起動領域計装、平均出力領域計装<br>出パラメータにて確認可能 |
|   |         |   |  | 2    | 2           | 0               | ①                      | —    | 平均出力領域計装    | 2           | 2     | 0   | 起動領域計装、平均出力領域計装<br>出パラメータにて確認可能 |
|   |         |   |  | 2    | 2           | 0               | ①                      | —    | 平均出力領域計装    | 1           | 1     | 0   | 制御棒操作監視系の制御棒位置指示により、本監視機能が確定可能  |
|   |         |   |  | 2    | 2           | 0               | ①                      | —    | 平均出力領域計装    | 2           | 2     | 0   | 制御棒操作監視系の制御棒位置指示により、本監視機能が確定可能  |
|   |         |   |  | 8    | 8           | 0               | ①                      | —    | 平均出力領域計装    | 1           | 1     | 0   | 制御棒操作監視系の制御棒位置指示により、本監視機能が確定可能  |
|   |         |   |  | 8    | 8           | 0               | ①                      | —    | 平均出力領域計装    | 1           | 1     | 0   | 制御棒操作監視系の制御棒位置指示により、本監視機能が確定可能  |
|   |         |   |  | 8    | 8           | 0               | ①                      | —    | 平均出力領域計装    | 2           | 2     | 0   | 制御棒操作監視系の制御棒位置指示により、本監視機能が確定可能  |
|   |         |   |  | 8    | 8           | 0               | ①                      | —    | 平均出力領域計装    | 1           | 1     | 0   | 制御棒操作監視系の制御棒位置指示により、本監視機能が確定可能  |
|   |         |   |  | 8    | 8           | 0               | ①                      | —    | 平均出力領域計装    | 2           | 2     | 0   | 制御棒操作監視系の制御棒位置指示により、本監視機能が確定可能  |
|   |         |   |  | 8    | 8           | 0               | ①                      | —    | 平均出力領域計装    | 1           | 1     | 0   | 制御棒操作監視系の制御棒位置指示により、本監視機能が確定可能  |
| 1.1.2.3 原子炉運転監視用図説(徴収ベース) 原子炉制御「反応度制御」<br>非常時運転転入<br>手順書(徴収ベース)<br>「反応度制御」<br>自動減圧系の起動阻止スイッチによる原子炉出力急上昇防止                 | 原子炉出力制御 | プラント停止状態<br>RIP-RSD<br>受電変所<br>原子炉冷却材循環ポンプ停止状態<br>原子炉出力制御 | 全制御棒全挿入ラン<br>(6号炉)<br>(7号炉)<br>【制御棒操作監視系】<br>RIP-RSD<br>受電変所<br>原子炉冷却材循環ポンプ停止状態<br>原子炉出力制御 | 1    | 1           | 0               | ②                      | —    | 起動領域計装      | 8           | 8     | 0   | 起動領域計装、平均出力領域計装<br>出パラメータにて確認可能 |
|   |         |   |  | 2    | 2           | 0               | ①                      | —    | 平均出力領域計装    | 2           | 2     | 0   | 起動領域計装、平均出力領域計装<br>出パラメータにて確認可能 |
|   |         |   |  | 2    | 2           | 0               | ①                      | —    | 平均出力領域計装    | 1           | 1     | 0   | 制御棒操作監視系の制御棒位置指示により、本監視機能が確定可能  |
|   |         |   |  | 2    | 2           | 0               | ①                      | —    | 平均出力領域計装    | 2           | 2     | 0   | 制御棒操作監視系の制御棒位置指示により、本監視機能が確定可能  |
|   |         |   |  | 8    | 8           | 0               | ①                      | —    | 平均出力領域計装    | 1           | 1     | 0   | 制御棒操作監視系の制御棒位置指示により、本監視機能が確定可能  |
|   |         |   |  | 8    | 8           | 0               | ①                      | —    | 平均出力領域計装    | 1           | 1     | 0   | 制御棒操作監視系の制御棒位置指示により、本監視機能が確定可能  |
|   |         |   |  | 8    | 8           | 0               | ①                      | —    | 平均出力領域計装    | 2           | 2     | 0   | 制御棒操作監視系の制御棒位置指示により、本監視機能が確定可能  |
|   |         |   |  | 8    | 8           | 0               | ①                      | —    | 平均出力領域計装    | 1           | 1     | 0   | 制御棒操作監視系の制御棒位置指示により、本監視機能が確定可能  |
|   |         |   |  | 8    | 8           | 0               | ①                      | —    | 平均出力領域計装    | 2           | 2     | 0   | 制御棒操作監視系の制御棒位置指示により、本監視機能が確定可能  |
|   |         |   |  | 8    | 8           | 0               | ①                      | —    | 平均出力領域計装    | 1           | 1     | 0   | 制御棒操作監視系の制御棒位置指示により、本監視機能が確定可能  |

①：重要監視パラメータ、②：有効監視パラメータ、③：補助パラメータ

重大事故等対処に係る監視事項

1.1 緊急停止失敗時に発電用原子炉を未臨界にするための手順等

| 対応手段  | 項目       | 分類                             | 抽出パラメータを計測する計器                 |      |               |                 | 抽出パラメータの代替パラメータを計測する計器 |      |   |   | 評価    |                                     |                     |  |
|---|----------|--------------------------------|--------------------------------|------|---------------|-----------------|------------------------|------|---|---|-------|-------------------------------------|---------------------|--|
|   |          |                                | 計器数                            | 計器名称 | 抽出パラメータ<br>分類 | 抽出パラメータ<br>分類理由 | 計器数                    | 計器名称 | SBO影響<br>直後   | SBO影響<br>負荷切り直し後  | 計器故障等 | 300                                 |                     |  |
|   |          |                                |                                |      |               |                 |                        |      |   |   |       |                                     |                     |  |
| 1.1.2.1 フロントライン系設備時の対応手順<br>(②)EOP「反応度制御」<br>事故時運転操作手順書（徴収ベース）<br>「反応度制御」<br>原子炉冷却材循環ポンプ停止状態<br>原子炉出力制御 | 異常発生     | プラント停止状態                       | 全制御棒全挿入ランプ                     | 1    | 1             | 0               | —                      | —    | 中性子制御棒計装<br>4   | 0   | 0     | 中性子制御棒計装22は原子炉出力監視計装により、核電源棒計装が備えて可 | 監視事項は代替の<br>メータにて監視 |  |
|   |          |                                | 制御棒手動操作・監視点                    | 1    | 1             | 0               | ②                      | —    | —   | 平均出力監視計装  | 6     | 6                                   |                     | 0  |
|   |          |                                | 原子炉冷却材循環ポンプ停止状態監視計装            | 4    | 4             | 2               | 1                      | —    | —   | —   | —     | —                                   |                     | —  |
|   |          |                                | 原子炉出力監視計装<br>（平均出力監視計装）        | 1    | 1             | 0               | 1                      | —    | —   | —   | —     | —                                   |                     | —  |
|   | 異常発生     | 原子炉出力監視計装<br>（平均出力監視計装）        | 全制御棒全挿入ランプ                     | 1    | 1             | 0               | ①                      | —    | —   | 中性子制御棒計装  | 4     | 0                                   | 0                   | 中性子制御棒計装により平均出力監視計装の代替監視可能<br>監視事項は主電源の<br>メータにて監視 |
|   |          |                                | 制御棒手動操作・監視点                    | 1    | 1             | 0               | ①                      | —    | —   | （制御棒手動操作・監視点）<br>制御棒手動操作・監視点の制御棒の位置表示により、<br>他監視計装が検定可能 | 1     | 1                                   | 0                   |  |
|   |          |                                | 平均出力監視計装                       | 6    | 6             | 0               | ①                      | —    | —   | 平均出力監視計装により中性子制御棒計装の代替監視可能                              | 6     | 6                                   | 0                   |  |
|   |          |                                | （制御棒手動操作・監視点）<br>（制御棒手動操作・監視点） | 1    | 1             | 0               | ①                      | —    | —   | （制御棒手動操作・監視点）<br>（制御棒手動操作・監視点）の位置表示により、<br>他監視計装が検定可能   | 1     | 1                                   | 0                   |  |
|   | 異常発生     | プラント停止状態                       | 全制御棒全挿入ランプ                     | 1    | 1             | 0               | —                      | —    | —   | —   | —     | —                                   | —                   | —  |
|   |          |                                | 制御棒手動操作・監視点                    | 1    | 1             | 0               | ②                      | —    | —   | 中性子制御棒計装22は原子炉出力監視計装により、核電源棒計装が備えて可                     | 4     | 0                                   | 0                   |  |
| 平均出力監視計装  |          |                                | 6                              | 6    | 0             | ②               | —                      | —    | 平均出力監視計装22は原子炉出力監視計装により、核電源棒計装が備えて可                   | 6   | 6     | 0                                   |                     |  |
| （制御棒手動操作・監視点）<br>（制御棒手動操作・監視点）  |          |                                | 1                              | 1    | 0             | ②               | —                      | —    | （制御棒手動操作・監視点）<br>（制御棒手動操作・監視点）の位置表示により、<br>他監視計装が検定可能 | 1   | 1     | 0                                   |                     |  |
| 異常発生  | プラント停止状態 | 全制御棒全挿入ランプ                     | 1                              | 1    | 0             | —               | —                      | —    | —   | —   | —     | —                                   | —                   |  |
|   |          | 制御棒手動操作・監視点                    | 1                              | 1    | 0             | ②               | —                      | —    | 中性子制御棒計装22は原子炉出力監視計装により、核電源棒計装が備えて可                   | 4   | 0     | 0                                   |                     |  |
|   |          | 平均出力監視計装                       | 6                              | 6    | 0             | ②               | —                      | —    | 平均出力監視計装22は原子炉出力監視計装により、核電源棒計装が備えて可                   | 6   | 6     | 0                                   |                     |  |
|   |          | （制御棒手動操作・監視点）<br>（制御棒手動操作・監視点） | 1                              | 1    | 0             | ②               | —                      | —    | （制御棒手動操作・監視点）<br>（制御棒手動操作・監視点）の位置表示により、<br>他監視計装が検定可能 | 1   | 1     | 0                                   |                     |  |

・設備の相違  
【柏崎6/7，東海第二】  
技術的能力に係る審査資料 1.1～1.14 から抽出される監視計器の相違



重大事故等対処に係る監視事項

1.1 緊急停止失敗時に発電用原子炉を未臨界にするための手順等

| 項目  | 分類          | 抽出パラメータを計測する計器 |     |        |                | 抽出パラメータの代替パラメータを用いる計器 |     |        |                | 評価  |     |
|---|-------------|----------------|-----|--------|----------------|-----------------------|-----|--------|----------------|---|-----|
|   |             | 計器名称           | 計器数 | SBO 影響 |                | 計器名称                  | 計器数 | SBO 影響 |                | 計器故障等   | SBO |
|   |             |                |     | 直後     | 区分Ⅰ直流電源を喪失した場合 |                       |     | 直後     | 区分Ⅰ直流電源を喪失した場合 |   |     |
| 対処手段<br>非常時運転手順書（反応制御）<br>原子炉圧力容器内の水位低下操作による原子炉出力抑制 | 原子炉出力抑制     | 原子炉出力抑制モニタ     | 1   | 1      | 1              | 原子炉出力抑制モニタ            | 10  | 3      | 2              | 原子炉出力抑制モニタの代替パラメータにより平均出力抑制モニタの代替監視事項は主要パラメータにて確認 |     |
|   |             | 原子炉出力抑制モニタ     | 10  | 10     | 3              | 原子炉出力抑制モニタ            | 4   | 4      | 1              | 監視事項は主要パラメータにて確認                                  |     |
|   | 原子炉圧力容器内の水位 | 原子炉圧力          | 8   | 8      | 4              | 原子炉圧力                 | 1   | 1      | 1              | 監視事項は主要パラメータにて確認                                  |     |
|   |             | 原子炉圧力          | 1   | 1      | 1              | 原子炉圧力                 | 1   | 1      | 1              | 監視事項は主要パラメータにて確認                                  |     |
|   |             | 原子炉圧力          | 1   | 1      | 1              | 原子炉圧力                 | 1   | 1      | 1              | 監視事項は主要パラメータにて確認                                  |     |
|   |             | 原子炉圧力          | 1   | 1      | 1              | 原子炉圧力                 | 1   | 1      | 1              | 監視事項は主要パラメータにて確認                                  |     |
|   |             | 原子炉圧力          | 1   | 1      | 1              | 原子炉圧力                 | 1   | 1      | 1              | 監視事項は主要パラメータにて確認                                  |     |
|   |             | 原子炉圧力          | 1   | 1      | 1              | 原子炉圧力                 | 1   | 1      | 1              | 監視事項は主要パラメータにて確認                                  |     |
|   |             | 原子炉圧力          | 1   | 1      | 1              | 原子炉圧力                 | 1   | 1      | 1              | 監視事項は主要パラメータにて確認                                  |     |
|   |             | 原子炉圧力          | 1   | 1      | 1              | 原子炉圧力                 | 1   | 1      | 1              | 監視事項は主要パラメータにて確認                                  |     |
|   |             | 原子炉圧力          | 1   | 1      | 1              | 原子炉圧力                 | 1   | 1      | 1              | 監視事項は主要パラメータにて確認                                  |     |
|   |             | 原子炉圧力          | 1   | 1      | 1              | 原子炉圧力                 | 1   | 1      | 1              | 監視事項は主要パラメータにて確認                                  |     |

東海第二発電所（2018. 9. 18 版）

第1表 重大事故等対処に係る監視事項

1.1 緊急停止失敗時に発電用原子炉を未臨界にするための手順等

| 項目  | 分類          | 抽出パラメータを計測する計器 |     |        |                | 抽出パラメータの代替パラメータを用いる計器 |     |        |                | 評価  |     |
|---|-------------|----------------|-----|--------|----------------|-----------------------|-----|--------|----------------|---|-----|
|   |             | 計器名称           | 計器数 | SBO 影響 |                | 計器名称                  | 計器数 | SBO 影響 |                | 計器故障等   | SBO |
|   |             |                |     | 直後     | 区分Ⅰ直流電源を喪失した場合 |                       |     | 直後     | 区分Ⅰ直流電源を喪失した場合 |   |     |
| 対処手段<br>非常時運転手順書（反応制御）<br>原子炉圧力容器内の水位低下操作による原子炉出力抑制 | 原子炉出力抑制     | 原子炉出力抑制モニタ     | 1   | 1      | 1              | 原子炉出力抑制モニタ            | 10  | 3      | 2              | 原子炉出力抑制モニタの代替パラメータにより平均出力抑制モニタの代替監視事項は主要パラメータにて確認 |     |
|   |             | 原子炉出力抑制モニタ     | 10  | 10     | 3              | 原子炉出力抑制モニタ            | 4   | 4      | 1              | 監視事項は主要パラメータにて確認                                  |     |
|   | 原子炉圧力容器内の水位 | 原子炉圧力          | 8   | 8      | 4              | 原子炉圧力                 | 1   | 1      | 1              | 監視事項は主要パラメータにて確認                                  |     |
|   |             | 原子炉圧力          | 1   | 1      | 1              | 原子炉圧力                 | 1   | 1      | 1              | 監視事項は主要パラメータにて確認                                  |     |
|   |             | 原子炉圧力          | 1   | 1      | 1              | 原子炉圧力                 | 1   | 1      | 1              | 監視事項は主要パラメータにて確認                                  |     |
|   |             | 原子炉圧力          | 1   | 1      | 1              | 原子炉圧力                 | 1   | 1      | 1              | 監視事項は主要パラメータにて確認                                  |     |
|   |             | 原子炉圧力          | 1   | 1      | 1              | 原子炉圧力                 | 1   | 1      | 1              | 監視事項は主要パラメータにて確認                                  |     |
|   |             | 原子炉圧力          | 1   | 1      | 1              | 原子炉圧力                 | 1   | 1      | 1              | 監視事項は主要パラメータにて確認                                  |     |
|   |             | 原子炉圧力          | 1   | 1      | 1              | 原子炉圧力                 | 1   | 1      | 1              | 監視事項は主要パラメータにて確認                                  |     |
|   |             | 原子炉圧力          | 1   | 1      | 1              | 原子炉圧力                 | 1   | 1      | 1              | 監視事項は主要パラメータにて確認                                  |     |
|   |             | 原子炉圧力          | 1   | 1      | 1              | 原子炉圧力                 | 1   | 1      | 1              | 監視事項は主要パラメータにて確認                                  |     |
|   |             | 原子炉圧力          | 1   | 1      | 1              | 原子炉圧力                 | 1   | 1      | 1              | 監視事項は主要パラメータにて確認                                  |     |

①：重要監視パラメータ、②：有効監視パラメータ、③：補助パラメータ

島根原子力発電所 2号炉

重大事故等対処に係る監視事項

1.1 緊急停止失敗時に発電用原子炉を未臨界にするための手順等

| 項目  | 分類          | 計器名称       | 計器数 | SBO 影響 |                | 抽出パラメータの代替パラメータを用いる計器 | 計器数 | SBO 影響 |                | 計器故障等   | SBO |
|---|-------------|------------|-----|--------|----------------|-----------------------|-----|--------|----------------|---|-----|
|   |             |            |     | 直後     | 区分Ⅰ直流電源を喪失した場合 |                       |     | 直後     | 区分Ⅰ直流電源を喪失した場合 |   |     |
|   |             |            |     | 直後     | 区分Ⅰ直流電源を喪失した場合 |                       |     | 直後     | 区分Ⅰ直流電源を喪失した場合 |   |     |
| 対処手段<br>非常時運転手順書（反応制御）<br>原子炉圧力容器内の水位低下操作による原子炉出力抑制 | 原子炉出力抑制     | 原子炉出力抑制モニタ | 1   | 1      | 1              | 原子炉出力抑制モニタ            | 10  | 3      | 2              | 原子炉出力抑制モニタの代替パラメータにより平均出力抑制モニタの代替監視事項は主要パラメータにて確認 |     |
|   |             | 原子炉出力抑制モニタ | 10  | 10     | 3              | 原子炉出力抑制モニタ            | 4   | 4      | 1              | 監視事項は主要パラメータにて確認                                  |     |
|   | 原子炉圧力容器内の水位 | 原子炉圧力      | 8   | 8      | 4              | 原子炉圧力                 | 1   | 1      | 1              | 監視事項は主要パラメータにて確認                                  |     |
|   |             | 原子炉圧力      | 1   | 1      | 1              | 原子炉圧力                 | 1   | 1      | 1              | 監視事項は主要パラメータにて確認                                  |     |
|   |             | 原子炉圧力      | 1   | 1      | 1              | 原子炉圧力                 | 1   | 1      | 1              | 監視事項は主要パラメータにて確認                                  |     |
|   |             | 原子炉圧力      | 1   | 1      | 1              | 原子炉圧力                 | 1   | 1      | 1              | 監視事項は主要パラメータにて確認                                  |     |
|   |             | 原子炉圧力      | 1   | 1      | 1              | 原子炉圧力                 | 1   | 1      | 1              | 監視事項は主要パラメータにて確認                                  |     |
|   |             | 原子炉圧力      | 1   | 1      | 1              | 原子炉圧力                 | 1   | 1      | 1              | 監視事項は主要パラメータにて確認                                  |     |
|   |             | 原子炉圧力      | 1   | 1      | 1              | 原子炉圧力                 | 1   | 1      | 1              | 監視事項は主要パラメータにて確認                                  |     |
|   |             | 原子炉圧力      | 1   | 1      | 1              | 原子炉圧力                 | 1   | 1      | 1              | 監視事項は主要パラメータにて確認                                  |     |
|   |             | 原子炉圧力      | 1   | 1      | 1              | 原子炉圧力                 | 1   | 1      | 1              | 監視事項は主要パラメータにて確認                                  |     |
|   |             | 原子炉圧力      | 1   | 1      | 1              | 原子炉圧力                 | 1   | 1      | 1              | 監視事項は主要パラメータにて確認                                  |     |

・設備の相違  
【柏崎 6/7, 東海第二】  
技術的能力に係る審査資料 1.1～1.14 から抽出される監視計器の相違









| 柏崎刈羽原子力発電所 6 / 7 号炉 (2017. 12. 20 版) | 東海第二発電所 (2018. 9. 18 版) | 島根原子力発電所 2 号炉   | 備考         |         |    |         |     |                |                            |                            |              |           |  |  |           |                         |       |     |       |                |     |       |       |     |    |         |    |         |                   |               |             |       |   |   |   |   |   |            |   |   |   |                                 |                  |                            |   |   |   |  |            |   |   |   |                |   |   |   |       |   |   |   |             |            |   |  |   |   |   |   |                            |   |   |   |  |            |   |   |   |                |   |   |   |       |   |   |   |        |              |   |   |   |   |                         |   |   |
|--------------------------------------|-------------------------|---|------------|---------|----|---------|-----|----------------|----------------------------|----------------------------|--------------|-----------|--|--|-----------|-------------------------|-------|-----|-------|----------------|-----|-------|-------|-----|----|---------|----|---------|-------------------|---------------|-------------|-------|---|---|---|---|---|------------|---|---|---|---------------------------------|------------------|----------------------------|---|---|---|--|------------|---|---|---|----------------|---|---|---|-------|---|---|---|-------------|------------|---|--|---|---|---|---|----------------------------|---|---|---|--|------------|---|---|---|----------------|---|---|---|-------|---|---|---|--------|--------------|---|---|---|---|-------------------------|---|---|
|                                      |                         | <div>重大事故等対処に係る監視事項</div> <div>1.1 緊急停止失敗時に発電用原子炉を未臨界にするための手順等</div> <table><tr><th rowspan="3">項目</th><th rowspan="3">対応手段</th><th rowspan="3">分類</th><th rowspan="3">計器名称</th><th rowspan="3">計器数</th><th colspan="3">抽出パラメータを計測する計器</th><th rowspan="3">パラメータ分類</th><th rowspan="3">補助パラメータ分類</th><th rowspan="3">計器名称</th><th colspan="3">抽出パラメータを計測する計器</th><th rowspan="3">計器試験等</th><th rowspan="3">SBO</th></tr><tr><th rowspan="2">計器数</th><th colspan="2">SBO影響</th><th rowspan="2">計器数</th><th colspan="2">SBO影響</th></tr><tr><th>直後</th><th>負荷切り直し後</th><th>直後</th><th>負荷切り直し後</th></tr><tr><td rowspan="10">事故時操作要領書（燃料棒自動挿入）</td><td rowspan="10">機作<br/>(2 / 2)</td><td rowspan="5">原子炉圧力容器内の圧力</td><td rowspan="5">原子炉圧力</td><td rowspan="5">2</td><td rowspan="5">2</td><td rowspan="5">1</td><td rowspan="5">①</td><td rowspan="5">—</td><td>原子炉圧力 (SA)</td><td>1</td><td>1</td><td>1</td><td>直線的に原子炉圧力容器内の圧力を計測することによって、監視可能</td><td rowspan="5">監視事項は主要パラメータにて確認</td></tr><tr><td>原子炉水位 (圧力罐)<br/>原子炉水位 (燃料罐)</td><td>2</td><td>2</td><td>1</td><td rowspan="4">原子炉水位から原子炉圧力容器内の飽和状態にあると想定し、飽和温度/圧力の関係から原子炉圧力推定可能<br/>従より監視可能</td></tr><tr><td>原子炉水位 (SA)</td><td>1</td><td>1</td><td>1</td></tr><tr><td>原子炉圧力容器温度 (SA)</td><td>2</td><td>2</td><td>2</td></tr><tr><td>原子炉圧力</td><td>2</td><td>2</td><td>1</td></tr><tr><td rowspan="5">原子炉圧力容器内の圧力</td><td rowspan="5">原子炉圧力 (SA)</td><td rowspan="5">1</td><td rowspan="5"></td><td rowspan="5">1</td><td rowspan="5">1</td><td rowspan="5">①</td><td rowspan="5">—</td><td>原子炉水位 (圧力罐)<br/>原子炉水位 (燃料罐)</td><td>2</td><td>2</td><td>1</td><td rowspan="4">原子炉水位から原子炉圧力容器内の飽和状態にあると想定し、飽和温度/圧力の関係から原子炉圧力推定可能<br/>従より監視可能</td></tr><tr><td>原子炉水位 (SA)</td><td>1</td><td>1</td><td>1</td></tr><tr><td>原子炉圧力容器温度 (SA)</td><td>2</td><td>2</td><td>2</td></tr><tr><td>原子炉圧力</td><td>2</td><td>2</td><td>1</td></tr><tr><td>追加監視機能</td><td>用燃料棒動水圧差動水圧差</td><td>1</td><td>1</td><td>1</td><td>③</td><td>用燃料棒動水圧差の動作状態を確認するパラメータ</td><td>—</td></tr></table> | 項目         | 対応手段    | 分類 | 計器名称    | 計器数 | 抽出パラメータを計測する計器 |                            |                            | パラメータ分類      | 補助パラメータ分類 | 計器名称   | 抽出パラメータを計測する計器   |           |                         | 計器試験等 | SBO | 計器数   | SBO影響          |     | 計器数   | SBO影響 |     | 直後 | 負荷切り直し後 | 直後 | 負荷切り直し後 | 事故時操作要領書（燃料棒自動挿入） | 機作<br>(2 / 2) | 原子炉圧力容器内の圧力 | 原子炉圧力 | 2 | 2 | 1 | ① | — | 原子炉圧力 (SA) | 1 | 1 | 1 | 直線的に原子炉圧力容器内の圧力を計測することによって、監視可能 | 監視事項は主要パラメータにて確認 | 原子炉水位 (圧力罐)<br>原子炉水位 (燃料罐) | 2 | 2 | 1 | 原子炉水位から原子炉圧力容器内の飽和状態にあると想定し、飽和温度/圧力の関係から原子炉圧力推定可能<br>従より監視可能 | 原子炉水位 (SA) | 1 | 1 | 1 | 原子炉圧力容器温度 (SA) | 2 | 2 | 2 | 原子炉圧力 | 2 | 2 | 1 | 原子炉圧力容器内の圧力 | 原子炉圧力 (SA) | 1 |  | 1 | 1 | ① | — | 原子炉水位 (圧力罐)<br>原子炉水位 (燃料罐) | 2 | 2 | 1 | 原子炉水位から原子炉圧力容器内の飽和状態にあると想定し、飽和温度/圧力の関係から原子炉圧力推定可能<br>従より監視可能 | 原子炉水位 (SA) | 1 | 1 | 1 | 原子炉圧力容器温度 (SA) | 2 | 2 | 2 | 原子炉圧力 | 2 | 2 | 1 | 追加監視機能 | 用燃料棒動水圧差動水圧差 | 1 | 1 | 1 | ③ | 用燃料棒動水圧差の動作状態を確認するパラメータ | — | ・設備の相違<br>【柏崎 6/7，東海第二】<br>技術的能力に係る審査資料 1.1～1.14 から抽出される監視計器の相違 |
| 項目                                   | 対応手段                    | 分類  |            |         |    |         |     | 計器名称           | 計器数                        | 抽出パラメータを計測する計器             |              |           |  | パラメータ分類  | 補助パラメータ分類 | 計器名称                    |       |     |       | 抽出パラメータを計測する計器 |     |       | 計器試験等 | SBO |    |         |    |         |                   |               |             |       |   |   |   |   |   |            |   |   |   |                                 |                  |                            |   |   |   |  |            |   |   |   |                |   |   |   |       |   |   |   |             |            |   |  |   |   |   |   |                            |   |   |   |  |            |   |   |   |                |   |   |   |       |   |   |   |        |              |   |   |   |   |                         |   |   |
|                                      |                         |   |            |         |    |         |     |                |                            | 計器数                        |              |           |  |  |           |                         |       |     | SBO影響 |                | 計器数 | SBO影響 |       |     |    |         |    |         |                   |               |             |       |   |   |   |   |   |            |   |   |   |                                 |                  |                            |   |   |   |  |            |   |   |   |                |   |   |   |       |   |   |   |             |            |   |  |   |   |   |   |                            |   |   |   |  |            |   |   |   |                |   |   |   |       |   |   |   |        |              |   |   |   |   |                         |   |   |
|                                      |                         |   | 直後         | 負荷切り直し後 | 直後 | 負荷切り直し後 |     |                |                            |                            |              |           |  |  |           |                         |       |     |       |                |     |       |       |     |    |         |    |         |                   |               |             |       |   |   |   |   |   |            |   |   |   |                                 |                  |                            |   |   |   |  |            |   |   |   |                |   |   |   |       |   |   |   |             |            |   |  |   |   |   |   |                            |   |   |   |  |            |   |   |   |                |   |   |   |       |   |   |   |        |              |   |   |   |   |                         |   |   |
| 事故時操作要領書（燃料棒自動挿入）                    | 機作<br>(2 / 2)           | 原子炉圧力容器内の圧力   | 原子炉圧力      | 2       | 2  | 1       | ①   | —              | 原子炉圧力 (SA)                 | 1                          | 1            | 1         | 直線的に原子炉圧力容器内の圧力を計測することによって、監視可能                              | 監視事項は主要パラメータにて確認   |           |                         |       |     |       |                |     |       |       |     |    |         |    |         |                   |               |             |       |   |   |   |   |   |            |   |   |   |                                 |                  |                            |   |   |   |  |            |   |   |   |                |   |   |   |       |   |   |   |             |            |   |  |   |   |   |   |                            |   |   |   |  |            |   |   |   |                |   |   |   |       |   |   |   |        |              |   |   |   |   |                         |   |   |
|                                      |                         |   |            |         |    |         |     |                | 原子炉水位 (圧力罐)<br>原子炉水位 (燃料罐) | 2                          | 2            | 1         | 原子炉水位から原子炉圧力容器内の飽和状態にあると想定し、飽和温度/圧力の関係から原子炉圧力推定可能<br>従より監視可能 |  |           |                         |       |     |       |                |     |       |       |     |    |         |    |         |                   |               |             |       |   |   |   |   |   |            |   |   |   |                                 |                  |                            |   |   |   |  |            |   |   |   |                |   |   |   |       |   |   |   |             |            |   |  |   |   |   |   |                            |   |   |   |  |            |   |   |   |                |   |   |   |       |   |   |   |        |              |   |   |   |   |                         |   |   |
|                                      |                         |   |            |         |    |         |     |                | 原子炉水位 (SA)                 | 1                          | 1            | 1         |  |  |           |                         |       |     |       |                |     |       |       |     |    |         |    |         |                   |               |             |       |   |   |   |   |   |            |   |   |   |                                 |                  |                            |   |   |   |  |            |   |   |   |                |   |   |   |       |   |   |   |             |            |   |  |   |   |   |   |                            |   |   |   |  |            |   |   |   |                |   |   |   |       |   |   |   |        |              |   |   |   |   |                         |   |   |
|                                      |                         |   |            |         |    |         |     |                | 原子炉圧力容器温度 (SA)             | 2                          | 2            | 2         |  |  |           |                         |       |     |       |                |     |       |       |     |    |         |    |         |                   |               |             |       |   |   |   |   |   |            |   |   |   |                                 |                  |                            |   |   |   |  |            |   |   |   |                |   |   |   |       |   |   |   |             |            |   |  |   |   |   |   |                            |   |   |   |  |            |   |   |   |                |   |   |   |       |   |   |   |        |              |   |   |   |   |                         |   |   |
|                                      |                         |   |            |         |    |         |     |                | 原子炉圧力                      | 2                          | 2            | 1         |  |  |           |                         |       |     |       |                |     |       |       |     |    |         |    |         |                   |               |             |       |   |   |   |   |   |            |   |   |   |                                 |                  |                            |   |   |   |  |            |   |   |   |                |   |   |   |       |   |   |   |             |            |   |  |   |   |   |   |                            |   |   |   |  |            |   |   |   |                |   |   |   |       |   |   |   |        |              |   |   |   |   |                         |   |   |
|                                      |                         | 原子炉圧力容器内の圧力   | 原子炉圧力 (SA) | 1       |    | 1       | 1   | ①              | —                          | 原子炉水位 (圧力罐)<br>原子炉水位 (燃料罐) | 2            | 2         | 1  | 原子炉水位から原子炉圧力容器内の飽和状態にあると想定し、飽和温度/圧力の関係から原子炉圧力推定可能<br>従より監視可能 |           |                         |       |     |       |                |     |       |       |     |    |         |    |         |                   |               |             |       |   |   |   |   |   |            |   |   |   |                                 |                  |                            |   |   |   |  |            |   |   |   |                |   |   |   |       |   |   |   |             |            |   |  |   |   |   |   |                            |   |   |   |  |            |   |   |   |                |   |   |   |       |   |   |   |        |              |   |   |   |   |                         |   |   |
|                                      |                         |   |            |         |    |         |     |                |                            | 原子炉水位 (SA)                 | 1            | 1         | 1  |  |           |                         |       |     |       |                |     |       |       |     |    |         |    |         |                   |               |             |       |   |   |   |   |   |            |   |   |   |                                 |                  |                            |   |   |   |  |            |   |   |   |                |   |   |   |       |   |   |   |             |            |   |  |   |   |   |   |                            |   |   |   |  |            |   |   |   |                |   |   |   |       |   |   |   |        |              |   |   |   |   |                         |   |   |
|                                      |                         |   |            |         |    |         |     |                |                            | 原子炉圧力容器温度 (SA)             | 2            | 2         | 2  |  |           |                         |       |     |       |                |     |       |       |     |    |         |    |         |                   |               |             |       |   |   |   |   |   |            |   |   |   |                                 |                  |                            |   |   |   |  |            |   |   |   |                |   |   |   |       |   |   |   |             |            |   |  |   |   |   |   |                            |   |   |   |  |            |   |   |   |                |   |   |   |       |   |   |   |        |              |   |   |   |   |                         |   |   |
|                                      |                         |   |            |         |    |         |     |                |                            | 原子炉圧力                      | 2            | 2         | 1  |  |           |                         |       |     |       |                |     |       |       |     |    |         |    |         |                   |               |             |       |   |   |   |   |   |            |   |   |   |                                 |                  |                            |   |   |   |  |            |   |   |   |                |   |   |   |       |   |   |   |             |            |   |  |   |   |   |   |                            |   |   |   |  |            |   |   |   |                |   |   |   |       |   |   |   |        |              |   |   |   |   |                         |   |   |
|                                      |                         |   |            |         |    |         |     |                |                            | 追加監視機能                     | 用燃料棒動水圧差動水圧差 | 1         | 1  | 1  | ③         | 用燃料棒動水圧差の動作状態を確認するパラメータ | —     |     |       |                |     |       |       |     |    |         |    |         |                   |               |             |       |   |   |   |   |   |            |   |   |   |                                 |                  |                            |   |   |   |  |            |   |   |   |                |   |   |   |       |   |   |   |             |            |   |  |   |   |   |   |                            |   |   |   |  |            |   |   |   |                |   |   |   |       |   |   |   |        |              |   |   |   |   |                         |   |   |

重大事故等対処に係る監視事項

1.2 原子炉冷却材圧力バウンダリ高圧時に発電用原子炉を冷却するための手順等

| 対応手段  | 項目 | 分類         | 抽出パラメータを計測する計器  |    |        |             | 抽出パラメータの代替パラメータを計測する計器 |    |        |       | 評価              |   |   |   |                       |   |   |
|---|----|------------|-----------------|----|--------|-------------|------------------------|----|--------|-------|-----------------|---|---|---|-----------------------|---|---|
|   |    |            | 計器名称            | 直後 | SBO 影響 | パラメータ<br>分類 | 計器名称                   | 直後 | SBO 影響 | 計器故障等 | SBO             |   |   |   |                       |   |   |
|   |    |            |                 |    |        |             |                        |    |        |       |                 |   |   |   |                       |   |   |
| 1.2.2.1 フロントライン系統故障時の対応手順<br>(燃料棒ベース)<br>「水位確保」等  | 電源 | 異常運転<br>電源 | 1               | 1  | 1      | ③           | 1                      | 1  | 1      | 1     | 1               | 1 | 1 | 1 | 1                     | 1 |   |
|   |    |            | 【原子炉水位(燃料棒ベース)】 |    |        |             | 【原子炉水位(燃料棒ベース)】        |    |        |       | 【原子炉水位(燃料棒ベース)】 |   |   |   | 監視事項は主要バ<br>ルブメータにて確認 |   |   |
|   |    |            | 4               | 4  | 1      | ①           | 1                      | 1  | 1      | 1     | 1               | 1 | 1 | 1 |                       | 1 |   |
|   |    |            | 3               | 3  | 1      | ①           | 1                      | 1  | 1      | 1     | 1               | 1 | 1 | 1 |                       | 1 |   |
|   |    |            | 2               | 2  | 1      | ①           | 1                      | 1  | 1      | 1     | 1               | 1 | 1 | 1 |                       | 1 |   |
|   |    |            | 2               | 2  | 1      | ①           | 1                      | 1  | 1      | 1     | 1               | 1 | 1 | 1 |                       | 1 |   |
|   |    |            | 2               | 2  | 1      | ①           | 1                      | 1  | 1      | 1     | 1               | 1 | 1 | 1 |                       | 1 |   |
|   |    |            | 2               | 2  | 1      | ①           | 1                      | 1  | 1      | 1     | 1               | 1 | 1 | 1 |                       | 1 |   |
|   |    |            | 2               | 2  | 1      | ①           | 1                      | 1  | 1      | 1     | 1               | 1 | 1 | 1 |                       | 1 |   |
|   |    |            | 2               | 2  | 1      | ①           | 1                      | 1  | 1      | 1     | 1               | 1 | 1 | 1 |                       | 1 |   |
| 1.2.2.2 フロントライン系統故障時の対応手順<br>(燃料棒ベース)<br>「水位確保」等  | 電源 | 異常運転<br>電源 | 1               | 1  | 1      | ①           | 1                      | 1  | 1      | ①     | 1               | 1 | 1 | 1 | 1                     | 1 |   |
|   |    |            | 【原子炉水位(燃料棒ベース)】 |    |        |             | 【原子炉水位(燃料棒ベース)】        |    |        |       | 【原子炉水位(燃料棒ベース)】 |   |   |   | 監視事項は主要バ<br>ルブメータにて確認 |   |   |
|   |    |            | 1               | 1  | 1      | ①           | 1                      | 1  | 1      | ①     | 1               | 1 | 1 | 1 |                       | 1 | 1 |
|   |    |            | 1               | 1  | 1      | ①           | 1                      | 1  | 1      | ①     | 1               | 1 | 1 | 1 |                       | 1 | 1 |
|   |    |            | 1               | 1  | 1      | ①           | 1                      | 1  | 1      | ①     | 1               | 1 | 1 | 1 |                       | 1 | 1 |
|   |    |            | 1               | 1  | 1      | ①           | 1                      | 1  | 1      | ①     | 1               | 1 | 1 | 1 |                       | 1 | 1 |
|   |    |            | 1               | 1  | 1      | ①           | 1                      | 1  | 1      | ①     | 1               | 1 | 1 | 1 |                       | 1 | 1 |
|   |    |            | 1               | 1  | 1      | ①           | 1                      | 1  | 1      | ①     | 1               | 1 | 1 | 1 |                       | 1 | 1 |
|   |    |            | 1               | 1  | 1      | ①           | 1                      | 1  | 1      | ①     | 1               | 1 | 1 | 1 |                       | 1 | 1 |
|   |    |            | 1               | 1  | 1      | ①           | 1                      | 1  | 1      | ①     | 1               | 1 | 1 | 1 |                       | 1 | 1 |
| 1.2.2.3 フロントライン系統故障時の対応手順<br>(燃料棒ベース)<br>「水位確保」等  | 電源 | 異常運転<br>電源 | 1               | 1  | 1      | ①           | 1                      | 1  | 1      | ①     | 1               | 1 | 1 | 1 | 1                     | 1 |   |
|   |    |            | 【原子炉水位(燃料棒ベース)】 |    |        |             | 【原子炉水位(燃料棒ベース)】        |    |        |       | 【原子炉水位(燃料棒ベース)】 |   |   |   | 監視事項は主要バ<br>ルブメータにて確認 |   |   |
|   |    |            | 1               | 1  | 1      | ①           | 1                      | 1  | 1      | ①     | 1               | 1 | 1 | 1 |                       | 1 | 1 |
|   |    |            | 1               | 1  | 1      | ①           | 1                      | 1  | 1      | ①     | 1               | 1 | 1 | 1 |                       | 1 | 1 |
|   |    |            | 1               | 1  | 1      | ①           | 1                      | 1  | 1      | ①     | 1               | 1 | 1 | 1 |                       | 1 | 1 |
|   |    |            | 1               | 1  | 1      | ①           | 1                      | 1  | 1      | ①     | 1               | 1 | 1 | 1 |                       | 1 | 1 |
|   |    |            | 1               | 1  | 1      | ①           | 1                      | 1  | 1      | ①     | 1               | 1 | 1 | 1 |                       | 1 | 1 |
|   |    |            | 1               | 1  | 1      | ①           | 1                      | 1  | 1      | ①     | 1               | 1 | 1 | 1 |                       | 1 | 1 |
|   |    |            | 1               | 1  | 1      | ①           | 1                      | 1  | 1      | ①     | 1               | 1 | 1 | 1 |                       | 1 | 1 |
|   |    |            | 1               | 1  | 1      | ①           | 1                      | 1  | 1      | ①     | 1               | 1 | 1 | 1 |                       | 1 | 1 |
| 1.2.2.4 フロントライン系統故障時の対応手順<br>(燃料棒ベース)<br>「水位確保」等  | 電源 | 異常運転<br>電源 | 1               | 1  | 1      | ①           | 1                      | 1  | 1      | ①     | 1               | 1 | 1 | 1 | 1                     | 1 |   |
|   |    |            | 【原子炉水位(燃料棒ベース)】 |    |        |             | 【原子炉水位(燃料棒ベース)】        |    |        |       | 【原子炉水位(燃料棒ベース)】 |   |   |   | 監視事項は主要バ<br>ルブメータにて確認 |   |   |
|   |    |            | 1               | 1  | 1      | ①           | 1                      | 1  | 1      | ①     | 1               | 1 | 1 | 1 |                       | 1 | 1 |
|   |    |            | 1               | 1  | 1      | ①           | 1                      | 1  | 1      | ①     | 1               | 1 | 1 | 1 |                       | 1 | 1 |
|   |    |            | 1               | 1  | 1      | ①           | 1                      | 1  | 1      | ①     | 1               | 1 | 1 | 1 |                       | 1 | 1 |
|   |    |            | 1               | 1  | 1      | ①           | 1                      | 1  | 1      | ①     | 1               | 1 | 1 | 1 |                       | 1 | 1 |
|   |    |            | 1               | 1  | 1      | ①           | 1                      | 1  | 1      | ①     | 1               | 1 | 1 | 1 |                       | 1 | 1 |
|   |    |            | 1               | 1  | 1      | ①           | 1                      | 1  | 1      | ①     | 1               | 1 | 1 | 1 |                       | 1 | 1 |
|   |    |            | 1               | 1  | 1      | ①           | 1                      | 1  | 1      | ①     | 1               | 1 | 1 | 1 |                       | 1 | 1 |
|   |    |            | 1               | 1  | 1      | ①           | 1                      | 1  | 1      | ①     | 1               | 1 | 1 | 1 |                       | 1 | 1 |
| 1.2.2.5 フロントライン系統故障時の対応手順<br>(燃料棒ベース)<br>「水位確保」等  | 電源 | 異常運転<br>電源 | 1               | 1  | 1      | ①           | 1                      | 1  | 1      | ①     | 1               | 1 | 1 | 1 | 1                     | 1 |   |
|   |    |            | 【原子炉水位(燃料棒ベース)】 |    |        |             | 【原子炉水位(燃料棒ベース)】        |    |        |       | 【原子炉水位(燃料棒ベース)】 |   |   |   | 監視事項は主要バ<br>ルブメータにて確認 |   |   |
|   |    |            | 1               | 1  | 1      | ①           | 1                      | 1  | 1      | ①     | 1               | 1 | 1 | 1 |                       | 1 | 1 |
|   |    |            | 1               | 1  | 1      | ①           | 1                      | 1  | 1      | ①     | 1               | 1 | 1 | 1 |                       | 1 | 1 |
|   |    |            | 1               | 1  | 1      | ①           | 1                      | 1  | 1      | ①     | 1               | 1 | 1 | 1 |                       | 1 | 1 |
|   |    |            | 1               | 1  | 1      | ①           | 1                      | 1  | 1      | ①     | 1               | 1 | 1 | 1 |                       | 1 | 1 |
|   |    |            | 1               | 1  | 1      | ①           | 1                      | 1  | 1      | ①     | 1               | 1 | 1 | 1 |                       | 1 | 1 |
|   |    |            | 1               | 1  | 1      | ①           | 1                      | 1  | 1      | ①     | 1               | 1 | 1 | 1 |                       | 1 | 1 |
|   |    |            | 1               | 1  | 1      | ①           | 1                      | 1  | 1      | ①     | 1               | 1 | 1 | 1 |                       | 1 | 1 |
|   |    |            | 1               | 1  | 1      | ①           | 1                      | 1  | 1      | ①     | 1               | 1 | 1 | 1 |                       | 1 | 1 |
| 1.2.2.6 フロントライン系統故障時の対応手順<br>(燃料棒ベース)<br>「水位確保」等  | 電源 | 異常運転<br>電源 | 1               | 1  | 1      | ①           | 1                      | 1  | 1      | ①     | 1               | 1 | 1 | 1 | 1                     | 1 |   |
|   |    |            | 【原子炉水位(燃料棒ベース)】 |    |        |             | 【原子炉水位(燃料棒ベース)】        |    |        |       | 【原子炉水位(燃料棒ベース)】 |   |   |   | 監視事項は主要バ<br>ルブメータにて確認 |   |   |
|   |    |            | 1               | 1  | 1      | ①           | 1                      | 1  | 1      | ①     | 1               | 1 | 1 | 1 |                       | 1 | 1 |
|   |    |            | 1               | 1  | 1      | ①           | 1                      | 1  | 1      | ①     | 1               | 1 | 1 | 1 |                       | 1 | 1 |
|   |    |            | 1               | 1  | 1      | ①           | 1                      | 1  | 1      | ①     | 1               | 1 | 1 | 1 |                       | 1 | 1 |
|   |    |            | 1               | 1  | 1      | ①           | 1                      | 1  | 1      | ①     | 1               | 1 | 1 | 1 |                       | 1 | 1 |
|   |    |            | 1               | 1  | 1      | ①           | 1                      | 1  | 1      | ①     | 1               | 1 | 1 | 1 |                       | 1 | 1 |
|   |    |            | 1               | 1  | 1      | ①           | 1                      | 1  | 1      | ①     | 1               | 1 | 1 | 1 |                       | 1 | 1 |
|   |    |            | 1               | 1  | 1      | ①           | 1                      | 1  | 1      | ①     | 1               | 1 | 1 | 1 |                       | 1 | 1 |
|   |    |            | 1               | 1  | 1      | ①           | 1                      | 1  | 1      | ①     | 1               | 1 | 1 | 1 |                       | 1 | 1 |
| 1.2.2.7 フロントライン系統故障時の対応手順<br>(燃料棒ベース)<br>「水位確保」等  | 電源 | 異常運転<br>電源 | 1               | 1  | 1      | ①           | 1                      | 1  | 1      | ①     | 1               | 1 | 1 | 1 | 1                     | 1 |   |
|   |    |            | 【原子炉水位(燃料棒ベース)】 |    |        |             | 【原子炉水位(燃料棒ベース)】        |    |        |       | 【原子炉水位(燃料棒ベース)】 |   |   |   | 監視事項は主要バ<br>ルブメータにて確認 |   |   |
|   |    |            | 1               | 1  | 1      | ①           | 1                      | 1  | 1      | ①     | 1               | 1 | 1 | 1 |                       | 1 | 1 |
|   |    |            | 1               | 1  | 1      | ①           | 1                      | 1  | 1      | ①     | 1               | 1 | 1 | 1 |                       | 1 | 1 |
|   |    |            | 1               | 1  | 1      | ①           | 1                      | 1  | 1      | ①     | 1               | 1 | 1 | 1 |                       | 1 | 1 |
|   |    |            | 1               | 1  | 1      | ①           | 1                      | 1  | 1      | ①     | 1               | 1 | 1 | 1 |                       | 1 | 1 |
|   |    |            | 1               | 1  | 1      | ①           | 1                      | 1  | 1      | ①     | 1               | 1 | 1 | 1 |                       | 1 | 1 |
|   |    |            | 1               | 1  | 1      | ①           | 1                      | 1  | 1      | ①     | 1               | 1 | 1 | 1 |                       | 1 | 1 |
|   |    |            | 1               | 1  | 1      | ①           | 1                      | 1  | 1      | ①     | 1               | 1 | 1 | 1 |                       | 1 | 1 |
|   |    |            | 1               | 1  | 1      | ①           | 1                      | 1  | 1      | ①     | 1               | 1 | 1 | 1 |                       | 1 | 1 |
| 1.2.2.8 フロントライン系統故障時の対応手順<br>(燃料棒ベース)<br>「水位確保」等  | 電源 | 異常運転<br>電源 | 1               | 1  | 1      | ①           | 1                      | 1  | 1      | ①     | 1               | 1 | 1 | 1 | 1                     | 1 |   |
|   |    |            | 【原子炉水位(燃料棒ベース)】 |    |        |             | 【原子炉水位(燃料棒ベース)】        |    |        |       | 【原子炉水位(燃料棒ベース)】 |   |   |   | 監視事項は主要バ<br>ルブメータにて確認 |   |   |
|   |    |            | 1               | 1  | 1      | ①           | 1                      | 1  | 1      | ①     | 1               | 1 | 1 | 1 |                       | 1 | 1 |
|   |    |            | 1               | 1  | 1      | ①           | 1                      | 1  | 1      | ①     | 1               | 1 | 1 | 1 |                       | 1 | 1 |
|   |    |            | 1               | 1  | 1      | ①           | 1                      | 1  | 1      | ①     | 1               | 1 | 1 | 1 |                       | 1 | 1 |
|   |    |            | 1               | 1  | 1      | ①           | 1                      | 1  | 1      | ①     | 1               | 1 | 1 | 1 |                       | 1 | 1 |
|   |    |            | 1               | 1  | 1      | ①           | 1                      | 1  | 1      | ①     | 1               | 1 | 1 | 1 |                       | 1 | 1 |
|   |    |            | 1               | 1  | 1      | ①           | 1                      | 1  | 1      | ①     | 1               | 1 | 1 | 1 |                       | 1 | 1 |
|   |    |            | 1               | 1  | 1      | ①           | 1                      | 1  | 1      | ①     | 1               | 1 | 1 | 1 |                       | 1 | 1 |
|   |    |            | 1               | 1  | 1      | ①           | 1                      | 1  | 1      | ①     | 1               | 1 | 1 | 1 |                       | 1 | 1 |
| 1.2.2.9 フロントライン系統故障時の対応手順<br>(燃料棒ベース)<br>「水位確保」等  | 電源 | 異常運転<br>電源 | 1               | 1  | 1      | ①           | 1                      | 1  | 1      | ①     | 1               | 1 | 1 | 1 | 1                     | 1 |   |
|   |    |            | 【原子炉水位(燃料棒ベース)】 |    |        |             | 【原子炉水位(燃料棒ベース)】        |    |        |       | 【原子炉水位(燃料棒ベース)】 |   |   |   | 監視事項は主要バ<br>ルブメータにて確認 |   |   |
|   |    |            | 1               | 1  | 1      | ①           | 1                      | 1  | 1      | ①     | 1               | 1 | 1 | 1 |                       | 1 | 1 |
|   |    |            | 1               | 1  | 1      | ①           | 1                      | 1  | 1      | ①     | 1               | 1 | 1 | 1 |                       | 1 | 1 |
|   |    |            | 1               | 1  | 1      | ①           | 1                      | 1  | 1      | ①     | 1               | 1 | 1 | 1 |                       | 1 | 1 |
|   |    |            | 1               | 1  | 1      | ①           | 1                      | 1  | 1      | ①     | 1               | 1 | 1 | 1 |                       | 1 | 1 |
|   |    |            | 1               | 1  | 1      | ①           | 1                      | 1  | 1      | ①     | 1               | 1 | 1 | 1 |                       | 1 | 1 |
|   |    |            | 1               | 1  | 1      | ①           | 1                      | 1  | 1      | ①     | 1               | 1 | 1 | 1 |                       | 1 | 1 |
|   |    |            | 1               | 1  | 1      | ①           | 1                      | 1  | 1      | ①     | 1               | 1 | 1 | 1 |                       | 1 | 1 |
|   |    |            | 1               | 1  | 1      | ①           | 1                      | 1  | 1      | ①     | 1               | 1 | 1 | 1 |                       | 1 | 1 |
| 1.2.2.10 フロントライン系統故障時の対応手順<br>(燃料棒ベース)<br>「水位確保」等 | 電源 | 異常運転<br>電源 | 1               | 1  | 1      | ①           | 1                      | 1  | 1      | ①     | 1               | 1 | 1 | 1 | 1                     | 1 |   |
|   |    |            | 【原子炉水位(燃料棒ベース)】 |    |        |             | 【原子炉水位(燃料棒ベース)】        |    |        |       | 【原子炉水位(燃料棒ベース)】 |   |   |   | 監視事項は主要バ<br>ルブメータにて確認 |   |   |
|   |    |            | 1               | 1  | 1      | ①           | 1                      | 1  | 1      | ①     | 1               | 1 | 1 | 1 |                       | 1 | 1 |
|   |    |            | 1               | 1  | 1      | ①           | 1                      | 1  | 1      | ①     | 1               | 1 | 1 | 1 |                       | 1 | 1 |
|   |    |            | 1               | 1  | 1      | ①           | 1                      | 1  | 1      | ①     | 1               | 1 | 1 | 1 |                       | 1 | 1 |
|   |    |            | 1               | 1  | 1      | ①           | 1                      | 1  | 1      | ①     | 1               | 1 | 1 | 1 |                       | 1 | 1 |
|   |    |            | 1               | 1  | 1      | ①           | 1                      | 1  | 1      | ①     | 1               | 1 | 1 | 1 |                       | 1 | 1 |
|   |    |            | 1               | 1  | 1      | ①           | 1                      | 1  | 1      | ①     | 1               | 1 | 1 | 1 |                       | 1 | 1 |
|   |    |            | 1               | 1  | 1      | ①           | 1                      | 1  | 1      | ①     | 1               | 1 | 1 | 1 |                       | 1 | 1 |
|   |    |            | 1               | 1  | 1      | ①           | 1                      | 1  | 1      | ①     | 1               | 1 | 1 | 1 |                       | 1 | 1 |

## 重大事故等対処に係る監視事項

### 1.2 原子炉冷却材圧力バウンダリ 高圧時に発電用原子炉を冷却するための手順等

[illegible]

## 第1表 重大事故等対処に係る監視事項

### 1.2 原子炉冷却材圧力バウンダリ高圧時に発電用原子炉を冷却するための手順等

| 項目            | 分類                | 抽出パラメータを計測する計器 |        |        |         | 監視パラメータ |                        |      |     | 抽出パラメータの代替パラメータを計測する計器 |   |       |  | 評価 |  | SR0 |
|---------------|-------------------|----------------|--------|--------|---------|---------|------------------------|------|-----|------------------------|---|-------|--|----|--|-----|
|               |                   | 計器名称           | 計器数    | SR0影響  |         | パラメータ分類 | 補助パラメータ分類理由            | 計器名称 | 計器数 | SR0影響                  |   | 計器故障等 |  |    |  |     |
|               |                   |                |        | 直後     | 負荷切り離し後 |         |                        |      |     | 直後                     | 負荷切り離し後   |       |  |    |  |     |
| 対応手段          | 非常時運転手順書Ⅱ（徴候ベース）等 | 原子炉圧力容器内の水位    | 1<br>1 | 1<br>1 | ①<br>①  | —<br>—  | 原子炉水位（広帯域）             | 2    | 2   | 1                      | 直接的に原子炉圧力容器内の水位を計測することができ、監視可能                      |       |  |    |  |     |
|               |                   |                |        |        |         |         | 原子炉水位（燃料域）             | 2    | 2   | 1                      |   |       |  |    |  |     |
| 判断基準<br>（2／3） | AM設備別操作手順書        | 原子炉圧力容器内の水位    | 1<br>1 | 1<br>1 | ①<br>①  | —<br>—  | 高圧代替注水系系統流量            | 1    | 1   | 1                      | 原子炉圧力容器へ注水している系統の注水流量と崩壊熱除去に必要な水量より原子炉水位の代替監視可能     |       |  |    |  |     |
|               |                   |                |        |        |         |         | 低圧代替注水系原子炉注水流量（常設ライン用） |      |     |                        |   |       |  |    |  |     |
|               |                   |                |        |        |         |         | 低圧代替注水系原子炉注水流量（常設ライン用） | 1    | 1   | 1                      |   |       |  |    |  |     |
|               |                   |                |        |        |         |         | 低圧代替注水系原子炉注水流量（可搬ライン用） | 1    | 1   | 1                      |   |       |  |    |  |     |
|               |                   |                |        |        |         |         | 低圧代替注水系原子炉注水流量（可搬ライン用） | 1    | 1   | 1                      |   |       |  |    |  |     |
|               |                   |                |        |        |         |         | 低圧代替注水系原子炉注水流量（可搬ライン用） | 1    | 1   | 1                      |   |       |  |    |  |     |
|               |                   |                |        |        |         |         | 代替循環冷却系原子炉注水流量         | 2    | 2   | 2                      |   |       |  |    |  |     |
|               |                   |                |        |        |         |         | 原子炉隔離時冷卻系系統流量          | 1    | 1   | 1                      |   |       |  |    |  |     |
|               |                   |                |        |        |         |         | 高圧炉心スプレイ系系統流量          | 1    | 0   | 0                      |   |       |  |    |  |     |
|               |                   |                |        |        |         |         | 残留熱除去系系統流量             | 3    | 0   | 0                      |   |       |  |    |  |     |
|               |                   |                |        |        |         |         | 低圧炉心スプレイ系系統流量          | 1    | 0   | 0                      | 原子炉圧力、原子炉圧力（SA）及びサプレッション・チェンバ圧力の差圧から原子炉圧力容器の満水を推定可能 |       |  |    |  |     |
|               |                   |                |        |        |         |         | 原子炉圧力                  | 2    | 2   | 1                      |   |       |  |    |  |     |
|               |                   |                |        |        |         |         | 原子炉圧力（SA）              | 2    | 2   | 2                      |   |       |  |    |  |     |
|               |                   |                |        |        |         |         | サプレッション・チェンバ圧力         | 1    | 1   | 1                      |   |       |  |    |  |     |

①：重要監視パラメータ，②：有効監視パラメータ，③：補助パラメータ

## 重大事故等対処に係る監視事項

### 1.2 原子炉冷却材圧力バウンダリ高圧時に発電用原子炉を冷却するための手順等

[illegible]

- ・設備の相違

【柏崎 6/7, 東海第二】

技術的能力に係る審査資料 1.1~1.14 から抽出される監視計器の相違

|  |  |              |    |                |     |       |         |                        |      |     |  |                |         |      |     |                        |    |         |      |                |       |  |         |     |   |   |   |   |   |   |   |   |  |   |   |   |   |   |   |   |   |   |   |   |   |   |   |   |   |   |   |   |   |   |   |   |   |   |   |   |   |   |   |   |   |   |   |   |   |   |   |   |   |   |   |   |   |   |   |   |   |   |   |   |   |   |   |   |   |   |   |   |   |   |   |   |   |   |   |   |   |   |   |   |   |   |   |   |   |   |   |   |   |   |   |   |   |   |   |   |   |   |   |   |   |   |   |   |   |   |   |   |   |   |   |   |   |   |   |   |   |   |   |   |   |   |   |   |   |   |   |   |   |   |   |   |   |   |   |   |   |   |   |   |   |   |   |   |   |   |   |   |   |   |   |   |   |   |   |   |   |   |   |   |   |   |   |   |   |   |   |   |   |   |   |   |   |   |   |   |   |   |   |   |   |   |   |   |   |   |   |   |   |   |   |   |   |   |   |   |   |   |   |   |   |   |   |   |   |   |   |   |   |   |   |   |   |   |   |   |   |   |   |   |   |   |   |   |   |   |   |   |   |   |   |   |   |   |   |   |   |   |   |   |   |   |   |   |   |   |   |   |   |   |   |   |   |   |   |   |   |   |   |   |   |   |   |   |   |   |   |   |   |   |   |   |   |   |   |   |   |   |   |   |   |   |   |   |   |   |   |   |   |   |   |   |   |   |   |   |   |   |   |   |   |   |   |   |   |   |   |   |   |   |   |   |   |   |   |   |   |   |   |   |   |   |   |   |   |   |   |   |   |   |   |   |   |   |   |   |   |   |   |   |   |   |   |   |   |   |   |   |   |   |   |   |   |   |   |   |   |   |   |   |   |   |   |   |   |   |   |   |   |   |   |   |   |   |   |   |   |   |   |   |   |   |   |   |   |   |   |   |   |   |   |   |   |   |   |   |   |   |   |   |   |   |   |   |   |   |   |   |   |   |   |   |   |   |   |   |   |   |   |   |   |   |   |   |   |   |   |   |   |   |   |   |   |   |   |   |   |   |   |   |   |   |   |   |   |   |   |   |   |   |   |   |   |   |   |   |   |   |   |   |   |   |   |   |   |   |   |   |   |   |   |   |   |   |   |   |   |   |   |   |   |   |   |   |   |   |   |   |   |   |   |   |   |   |   |   |   |   |   |   |   |   |   |   |   |   |   |   |   |   |   |   |   |   |   |   |   |   |   |   |   |   |   |   |   |   |   |   |   |   |   |   |   |   |   |   |   |   |   |   |   |   |   |   |   |   |   |   |   |   |   |   |   |   |   |   |   |   |   |   |   |   |   |   |   |   |   |   |   |   |   |   |   |   |   |   |   |   |   |   |   |   |   |   |   |   |   |   |   |   |   |   |   |   |   |   |   |   |   |   |   |   |   |   |   |   |   |   |   |   |   |   |   |   |   |   |   |   |   |   |   |   |   |   |   |   |   |   |   |   |   |   |   |   |   |   |   |   |   |   |   |   |   |   |   |   |   |   |   |   |   |   |   |   |   |   |   |   |   |   |   |   |   |   |   |   |   |   |   |   |   |   |   |   |   |   |   |   |   |   |   |   |   |   |   |   |   |   |   |   |   |   |   |   |   |   |   |   |   |   |   |   |   |   |   |   |   |   |   |   |   |   |   |   |   |   |   |   |   |   |   |   |   |   |   |   |   |   |   |   |   |   |   |   |   |   |   |   |   |   |   |   |   |   |   |   |   |   |   |   |   |   |   |   |   |   |   |   |   |   |   |   |   |   |   |   |   |   |   |   |   |   |   |   |   |   |   |   |   |   |   |   |   |   |   |   |   |   |   |   |   |   |   |   |   |   |   |   |   |   |   |   |   |   |   |   |   |   |   |   |   |   |   |   |   |   |   |   |   |   |   |   |   |   |   |   |   |   |   |   |   |   |   |   |   |   |   |   |   |   |   |   |   |   |   |   |   |   |   |   |   |   |   |   |   |   |   |   |   |   |   |   |   |   |   |   |   |   |   |   |   |   |   |   |   |   |   |   |   |   |   |   |   |   |   |   |   |   |   |   |   |   |   |   |   |   |   |   |   |   |   |   |   |   |   |   |   |   |   |   |   |   |   |   |   |   |   |   |   |   |   |   |   |   |   |   |   |   |   |   |   |   |   |   |   |   |   |   |   |   |   |   |   |   |   |   |   |   |   |   |   |   |   |   |   |   |   |   |   |   |   |   |   |   |   |   |   |   |   |   |   |   |   |   |   |   |   |   |   |   |   |   |   |   |   |   |   |   |   |   |   |   |   |   |   |   |   |   |   |   |   |   |   |   |   |   |   |   |   |   |   |   |   |   |   |   |   |   |   |   |   |   |   |   |   |   |   |   |   |   |   |   |   |   |   |   |   |   |   |   |   |   |   |   |   |   |   |   |   |   |   |   |   |   |   |   |   |   |   |   |   |   |   |   |   |   |   |   |   |   |   |   |   |
|--|--|--------------|----|----------------|-----|-------|---------|------------------------|------|-----|--|----------------|---------|------|-----|------------------------|----|---------|------|----------------|-------|--|---------|-----|---|---|---|---|---|---|---|---|--|---|---|---|---|---|---|---|---|---|---|---|---|---|---|---|---|---|---|---|---|---|---|---|---|---|---|---|---|---|---|---|---|---|---|---|---|---|---|---|---|---|---|---|---|---|---|---|---|---|---|---|---|---|---|---|---|---|---|---|---|---|---|---|---|---|---|---|---|---|---|---|---|---|---|---|---|---|---|---|---|---|---|---|---|---|---|---|---|---|---|---|---|---|---|---|---|---|---|---|---|---|---|---|---|---|---|---|---|---|---|---|---|---|---|---|---|---|---|---|---|---|---|---|---|---|---|---|---|---|---|---|---|---|---|---|---|---|---|---|---|---|---|---|---|---|---|---|---|---|---|---|---|---|---|---|---|---|---|---|---|---|---|---|---|---|---|---|---|---|---|---|---|---|---|---|---|---|---|---|---|---|---|---|---|---|---|---|---|---|---|---|---|---|---|---|---|---|---|---|---|---|---|---|---|---|---|---|---|---|---|---|---|---|---|---|---|---|---|---|---|---|---|---|---|---|---|---|---|---|---|---|---|---|---|---|---|---|---|---|---|---|---|---|---|---|---|---|---|---|---|---|---|---|---|---|---|---|---|---|---|---|---|---|---|---|---|---|---|---|---|---|---|---|---|---|---|---|---|---|---|---|---|---|---|---|---|---|---|---|---|---|---|---|---|---|---|---|---|---|---|---|---|---|---|---|---|---|---|---|---|---|---|---|---|---|---|---|---|---|---|---|---|---|---|---|---|---|---|---|---|---|---|---|---|---|---|---|---|---|---|---|---|---|---|---|---|---|---|---|---|---|---|---|---|---|---|---|---|---|---|---|---|---|---|---|---|---|---|---|---|---|---|---|---|---|---|---|---|---|---|---|---|---|---|---|---|---|---|---|---|---|---|---|---|---|---|---|---|---|---|---|---|---|---|---|---|---|---|---|---|---|---|---|---|---|---|---|---|---|---|---|---|---|---|---|---|---|---|---|---|---|---|---|---|---|---|---|---|---|---|---|---|---|---|---|---|---|---|---|---|---|---|---|---|---|---|---|---|---|---|---|---|---|---|---|---|---|---|---|---|---|---|---|---|---|---|---|---|---|---|---|---|---|---|---|---|---|---|---|---|---|---|---|---|---|---|---|---|---|---|---|---|---|---|---|---|---|---|---|---|---|---|---|---|---|---|---|---|---|---|---|---|---|---|---|---|---|---|---|---|---|---|---|---|---|---|---|---|---|---|---|---|---|---|---|---|---|---|---|---|---|---|---|---|---|---|---|---|---|---|---|---|---|---|---|---|---|---|---|---|---|---|---|---|---|---|---|---|---|---|---|---|---|---|---|---|---|---|---|---|---|---|---|---|---|---|---|---|---|---|---|---|---|---|---|---|---|---|---|---|---|---|---|---|---|---|---|---|---|---|---|---|---|---|---|---|---|---|---|---|---|---|---|---|---|---|---|---|---|---|---|---|---|---|---|---|---|---|---|---|---|---|---|---|---|---|---|---|---|---|---|---|---|---|---|---|---|---|---|---|---|---|---|---|---|---|---|---|---|---|---|---|---|---|---|---|---|---|---|---|---|---|---|---|---|---|---|---|---|---|---|---|---|---|---|---|---|---|---|---|---|---|---|---|---|---|---|---|---|---|---|---|---|---|---|---|---|---|---|---|---|---|---|---|---|---|---|---|---|---|---|---|---|---|---|---|---|---|---|---|---|---|---|---|---|---|---|---|---|---|---|---|---|---|---|---|---|---|---|---|---|---|---|---|---|---|---|---|---|---|---|---|---|---|---|---|---|---|---|---|---|---|---|---|---|---|---|---|---|---|---|---|---|---|---|---|---|---|---|---|---|---|---|---|---|---|---|---|---|---|---|---|---|---|---|---|---|---|---|---|---|---|---|---|---|---|---|---|---|---|---|---|---|---|---|---|---|---|---|---|---|---|---|---|---|---|---|---|---|---|---|---|---|---|---|---|---|---|---|---|---|---|---|---|---|---|---|---|---|---|---|---|---|---|---|---|---|---|---|---|---|---|---|---|---|---|---|---|---|---|---|---|---|---|---|---|---|---|---|---|---|---|---|---|---|---|---|---|---|---|---|---|---|---|---|---|---|---|---|---|---|---|---|---|---|---|---|---|---|---|---|---|---|---|---|---|---|---|---|---|---|---|---|---|---|---|---|---|---|---|---|---|---|---|---|---|---|---|---|---|---|---|---|---|---|---|---|---|---|---|---|---|---|---|---|---|---|---|---|---|---|---|---|---|---|---|---|---|---|---|---|---|---|---|---|---|---|---|---|---|---|---|---|---|---|---|---|---|---|---|---|---|---|---|---|---|---|---|---|---|---|---|---|---|---|---|---|---|---|---|---|---|---|---|---|---|---|---|---|---|---|---|---|---|---|---|---|---|---|---|---|---|---|---|
| 柏崎刈羽原子力発電所 6／7号炉 (2017.12.20版)         |  |              |    |                |     |       |         |                        |      |     | 東海第二発電所 (2018.9.18版)                   |                |         |      |     |                        |    |         |      |                |       | 島根原子力発電所 2号炉                           |         |     |   |   |   |   |   |   |   |   | 備考   |   |   |   |   |   |   |   |   |   |   |   |   |   |   |   |   |   |   |   |   |   |   |   |   |   |   |   |   |   |   |   |   |   |   |   |   |   |   |   |   |   |   |   |   |   |   |   |   |   |   |   |   |   |   |   |   |   |   |   |   |   |   |   |   |   |   |   |   |   |   |   |   |   |   |   |   |   |   |   |   |   |   |   |   |   |   |   |   |   |   |   |   |   |   |   |   |   |   |   |   |   |   |   |   |   |   |   |   |   |   |   |   |   |   |   |   |   |   |   |   |   |   |   |   |   |   |   |   |   |   |   |   |   |   |   |   |   |   |   |   |   |   |   |   |   |   |   |   |   |   |   |   |   |   |   |   |   |   |   |   |   |   |   |   |   |   |   |   |   |   |   |   |   |   |   |   |   |   |   |   |   |   |   |   |   |   |   |   |   |   |   |   |   |   |   |   |   |   |   |   |   |   |   |   |   |   |   |   |   |   |   |   |   |   |   |   |   |   |   |   |   |   |   |   |   |   |   |   |   |   |   |   |   |   |   |   |   |   |   |   |   |   |   |   |   |   |   |   |   |   |   |   |   |   |   |   |   |   |   |   |   |   |   |   |   |   |   |   |   |   |   |   |   |   |   |   |   |   |   |   |   |   |   |   |   |   |   |   |   |   |   |   |   |   |   |   |   |   |   |   |   |   |   |   |   |   |   |   |   |   |   |   |   |   |   |   |   |   |   |   |   |   |   |   |   |   |   |   |   |   |   |   |   |   |   |   |   |   |   |   |   |   |   |   |   |   |   |   |   |   |   |   |   |   |   |   |   |   |   |   |   |   |   |   |   |   |   |   |   |   |   |   |   |   |   |   |   |   |   |   |   |   |   |   |   |   |   |   |   |   |   |   |   |   |   |   |   |   |   |   |   |   |   |   |   |   |   |   |   |   |   |   |   |   |   |   |   |   |   |   |   |   |   |   |   |   |   |   |   |   |   |   |   |   |   |   |   |   |   |   |   |   |   |   |   |   |   |   |   |   |   |   |   |   |   |   |   |   |   |   |   |   |   |   |   |   |   |   |   |   |   |   |   |   |   |   |   |   |   |   |   |   |   |   |   |   |   |   |   |   |   |   |   |   |   |   |   |   |   |   |   |   |   |   |   |   |   |   |   |   |   |   |   |   |   |   |   |   |   |   |   |   |   |   |   |   |   |   |   |   |   |   |   |   |   |   |   |   |   |   |   |   |   |   |   |   |   |   |   |   |   |   |   |   |   |   |   |   |   |   |   |   |   |   |   |   |   |   |   |   |   |   |   |   |   |   |   |   |   |   |   |   |   |   |   |   |   |   |   |   |   |   |   |   |   |   |   |   |   |   |   |   |   |   |   |   |   |   |   |   |   |   |   |   |   |   |   |   |   |   |   |   |   |   |   |   |   |   |   |   |   |   |   |   |   |   |   |   |   |   |   |   |   |   |   |   |   |   |   |   |   |   |   |   |   |   |   |   |   |   |   |   |   |   |   |   |   |   |   |   |   |   |   |   |   |   |   |   |   |   |   |   |   |   |   |   |   |   |   |   |   |   |   |   |   |   |   |   |   |   |   |   |   |   |   |   |   |   |   |   |   |   |   |   |   |   |   |   |   |   |   |   |   |   |   |   |   |   |   |   |   |   |   |   |   |   |   |   |   |   |   |   |   |   |   |   |   |   |   |   |   |   |   |   |   |   |   |   |   |   |   |   |   |   |   |   |   |   |   |   |   |   |   |   |   |   |   |   |   |   |   |   |   |   |   |   |   |   |   |   |   |   |   |   |   |   |   |   |   |   |   |   |   |   |   |   |   |   |   |   |   |   |   |   |   |   |   |   |   |   |   |   |   |   |   |   |   |   |   |   |   |   |   |   |   |   |   |   |   |   |   |   |   |   |   |   |   |   |   |   |   |   |   |   |   |   |   |   |   |   |   |   |   |   |   |   |   |   |   |   |   |   |   |   |   |   |   |   |   |   |   |   |   |   |   |   |   |   |   |   |   |   |   |   |   |   |   |   |   |   |   |   |   |   |   |   |   |   |   |   |   |   |   |   |   |   |   |   |   |   |   |   |   |   |   |   |   |   |   |   |   |   |   |   |   |   |   |   |   |   |   |   |   |   |   |   |   |   |   |   |   |   |   |   |   |   |   |   |   |   |   |   |   |   |   |   |   |   |   |   |   |   |   |   |   |   |   |   |   |   |   |   |   |   |   |   |   |   |   |   |   |   |   |   |   |   |   |   |   |   |   |   |   |   |   |   |   |   |   |   |   |   |   |   |   |   |   |   |   |   |   |   |   |   |   |   |   |   |   |   |   |   |   |   |   |   |   |   |   |   |   |   |   |   |   |   |   |   |   |   |   |   |   |   |   |   |   |   |   |   |   |   |   |   |
| 重大事故等対処に係る監視事項                         |  |              |    |                |     |       |         |                        |      |     | 重大事故等対処に係る監視事項                         |                |         |      |     |                        |    |         |      |                |       | 重大事故等対処に係る監視事項                         |         |     |   |   |   |   |   |   |   |   | ・設備の相違   |   |   |   |   |   |   |   |   |   |   |   |   |   |   |   |   |   |   |   |   |   |   |   |   |   |   |   |   |   |   |   |   |   |   |   |   |   |   |   |   |   |   |   |   |   |   |   |   |   |   |   |   |   |   |   |   |   |   |   |   |   |   |   |   |   |   |   |   |   |   |   |   |   |   |   |   |   |   |   |   |   |   |   |   |   |   |   |   |   |   |   |   |   |   |   |   |   |   |   |   |   |   |   |   |   |   |   |   |   |   |   |   |   |   |   |   |   |   |   |   |   |   |   |   |   |   |   |   |   |   |   |   |   |   |   |   |   |   |   |   |   |   |   |   |   |   |   |   |   |   |   |   |   |   |   |   |   |   |   |   |   |   |   |   |   |   |   |   |   |   |   |   |   |   |   |   |   |   |   |   |   |   |   |   |   |   |   |   |   |   |   |   |   |   |   |   |   |   |   |   |   |   |   |   |   |   |   |   |   |   |   |   |   |   |   |   |   |   |   |   |   |   |   |   |   |   |   |   |   |   |   |   |   |   |   |   |   |   |   |   |   |   |   |   |   |   |   |   |   |   |   |   |   |   |   |   |   |   |   |   |   |   |   |   |   |   |   |   |   |   |   |   |   |   |   |   |   |   |   |   |   |   |   |   |   |   |   |   |   |   |   |   |   |   |   |   |   |   |   |   |   |   |   |   |   |   |   |   |   |   |   |   |   |   |   |   |   |   |   |   |   |   |   |   |   |   |   |   |   |   |   |   |   |   |   |   |   |   |   |   |   |   |   |   |   |   |   |   |   |   |   |   |   |   |   |   |   |   |   |   |   |   |   |   |   |   |   |   |   |   |   |   |   |   |   |   |   |   |   |   |   |   |   |   |   |   |   |   |   |   |   |   |   |   |   |   |   |   |   |   |   |   |   |   |   |   |   |   |   |   |   |   |   |   |   |   |   |   |   |   |   |   |   |   |   |   |   |   |   |   |   |   |   |   |   |   |   |   |   |   |   |   |   |   |   |   |   |   |   |   |   |   |   |   |   |   |   |   |   |   |   |   |   |   |   |   |   |   |   |   |   |   |   |   |   |   |   |   |   |   |   |   |   |   |   |   |   |   |   |   |   |   |   |   |   |   |   |   |   |   |   |   |   |   |   |   |   |   |   |   |   |   |   |   |   |   |   |   |   |   |   |   |   |   |   |   |   |   |   |   |   |   |   |   |   |   |   |   |   |   |   |   |   |   |   |   |   |   |   |   |   |   |   |   |   |   |   |   |   |   |   |   |   |   |   |   |   |   |   |   |   |   |   |   |   |   |   |   |   |   |   |   |   |   |   |   |   |   |   |   |   |   |   |   |   |   |   |   |   |   |   |   |   |   |   |   |   |   |   |   |   |   |   |   |   |   |   |   |   |   |   |   |   |   |   |   |   |   |   |   |   |   |   |   |   |   |   |   |   |   |   |   |   |   |   |   |   |   |   |   |   |   |   |   |   |   |   |   |   |   |   |   |   |   |   |   |   |   |   |   |   |   |   |   |   |   |   |   |   |   |   |   |   |   |   |   |   |   |   |   |   |   |   |   |   |   |   |   |   |   |   |   |   |   |   |   |   |   |   |   |   |   |   |   |   |   |   |   |   |   |   |   |   |   |   |   |   |   |   |   |   |   |   |   |   |   |   |   |   |   |   |   |   |   |   |   |   |   |   |   |   |   |   |   |   |   |   |   |   |   |   |   |   |   |   |   |   |   |   |   |   |   |   |   |   |   |   |   |   |   |   |   |   |   |   |   |   |   |   |   |   |   |   |   |   |   |   |   |   |   |   |   |   |   |   |   |   |   |   |   |   |   |   |   |   |   |   |   |   |   |   |   |   |   |   |   |   |   |   |   |   |   |   |   |   |   |   |   |   |   |   |   |   |   |   |   |   |   |   |   |   |   |   |   |   |   |   |   |   |   |   |   |   |   |   |   |   |   |   |   |   |   |   |   |   |   |   |   |   |   |   |   |   |   |   |   |   |   |   |   |   |   |   |   |   |   |   |   |   |   |   |   |   |   |   |   |   |   |   |   |   |   |   |   |   |   |   |   |   |   |   |   |   |   |   |   |   |   |   |   |   |   |   |   |   |   |   |   |   |   |   |   |   |   |   |   |   |   |   |   |   |   |   |   |   |   |   |   |   |   |   |   |   |   |   |   |   |   |   |   |   |   |   |   |   |   |   |   |   |   |   |   |   |   |   |   |   |   |   |   |   |   |   |   |   |   |   |   |   |   |   |   |   |   |   |   |   |   |   |   |   |   |   |   |   |   |   |   |   |   |   |   |   |   |   |   |   |   |   |   |   |   |   |   |   |   |   |   |   |   |   |   |   |   |   |   |   |   |   |   |   |   |   |   |   |   |   |   |   |   |   |   |   |   |
| 1.2 原子炉冷却材圧力バウンダリ高圧時に発電用原子炉を冷却するための手順等 |  |              |    |                |     |       |         |                        |      |     | 1.2 原子炉冷却材圧力バウンダリ高圧時に発電用原子炉を冷却するための手順等 |                |         |      |     |                        |    |         |      |                |       | 1.2 原子炉冷却材圧力バウンダリ高圧時に発電用原子炉を冷却するための手順等 |         |     |   |   |   |   |   |   |   |   | 【柏崎 6/7, 東海第二】<br>技術的能力に係る審査資料 1.1～1.14 から抽出される監視計器の相違 |   |   |   |   |   |   |   |   |   |   |   |   |   |   |   |   |   |   |   |   |   |   |   |   |   |   |   |   |   |   |   |   |   |   |   |   |   |   |   |   |   |   |   |   |   |   |   |   |   |   |   |   |   |   |   |   |   |   |   |   |   |   |   |   |   |   |   |   |   |   |   |   |   |   |   |   |   |   |   |   |   |   |   |   |   |   |   |   |   |   |   |   |   |   |   |   |   |   |   |   |   |   |   |   |   |   |   |   |   |   |   |   |   |   |   |   |   |   |   |   |   |   |   |   |   |   |   |   |   |   |   |   |   |   |   |   |   |   |   |   |   |   |   |   |   |   |   |   |   |   |   |   |   |   |   |   |   |   |   |   |   |   |   |   |   |   |   |   |   |   |   |   |   |   |   |   |   |   |   |   |   |   |   |   |   |   |   |   |   |   |   |   |   |   |   |   |   |   |   |   |   |   |   |   |   |   |   |   |   |   |   |   |   |   |   |   |   |   |   |   |   |   |   |   |   |   |   |   |   |   |   |   |   |   |   |   |   |   |   |   |   |   |   |   |   |   |   |   |   |   |   |   |   |   |   |   |   |   |   |   |   |   |   |   |   |   |   |   |   |   |   |   |   |   |   |   |   |   |   |   |   |   |   |   |   |   |   |   |   |   |   |   |   |   |   |   |   |   |   |   |   |   |   |   |   |   |   |   |   |   |   |   |   |   |   |   |   |   |   |   |   |   |   |   |   |   |   |   |   |   |   |   |   |   |   |   |   |   |   |   |   |   |   |   |   |   |   |   |   |   |   |   |   |   |   |   |   |   |   |   |   |   |   |   |   |   |   |   |   |   |   |   |   |   |   |   |   |   |   |   |   |   |   |   |   |   |   |   |   |   |   |   |   |   |   |   |   |   |   |   |   |   |   |   |   |   |   |   |   |   |   |   |   |   |   |   |   |   |   |   |   |   |   |   |   |   |   |   |   |   |   |   |   |   |   |   |   |   |   |   |   |   |   |   |   |   |   |   |   |   |   |   |   |   |   |   |   |   |   |   |   |   |   |   |   |   |   |   |   |   |   |   |   |   |   |   |   |   |   |   |   |   |   |   |   |   |   |   |   |   |   |   |   |   |   |   |   |   |   |   |   |   |   |   |   |   |   |   |   |   |   |   |   |   |   |   |   |   |   |   |   |   |   |   |   |   |   |   |   |   |   |   |   |   |   |   |   |   |   |   |   |   |   |   |   |   |   |   |   |   |   |   |   |   |   |   |   |   |   |   |   |   |   |   |   |   |   |   |   |   |   |   |   |   |   |   |   |   |   |   |   |   |   |   |   |   |   |   |   |   |   |   |   |   |   |   |   |   |   |   |   |   |   |   |   |   |   |   |   |   |   |   |   |   |   |   |   |   |   |   |   |   |   |   |   |   |   |   |   |   |   |   |   |   |   |   |   |   |   |   |   |   |   |   |   |   |   |   |   |   |   |   |   |   |   |   |   |   |   |   |   |   |   |   |   |   |   |   |   |   |   |   |   |   |   |   |   |   |   |   |   |   |   |   |   |   |   |   |   |   |   |   |   |   |   |   |   |   |   |   |   |   |   |   |   |   |   |   |   |   |   |   |   |   |   |   |   |   |   |   |   |   |   |   |   |   |   |   |   |   |   |   |   |   |   |   |   |   |   |   |   |   |   |   |   |   |   |   |   |   |   |   |   |   |   |   |   |   |   |   |   |   |   |   |   |   |   |   |   |   |   |   |   |   |   |   |   |   |   |   |   |   |   |   |   |   |   |   |   |   |   |   |   |   |   |   |   |   |   |   |   |   |   |   |   |   |   |   |   |   |   |   |   |   |   |   |   |   |   |   |   |   |   |   |   |   |   |   |   |   |   |   |   |   |   |   |   |   |   |   |   |   |   |   |   |   |   |   |   |   |   |   |   |   |   |   |   |   |   |   |   |   |   |   |   |   |   |   |   |   |   |   |   |   |   |   |   |   |   |   |   |   |   |   |   |   |   |   |   |   |   |   |   |   |   |   |   |   |   |   |   |   |   |   |   |   |   |   |   |   |   |   |   |   |   |   |   |   |   |   |   |   |   |   |   |   |   |   |   |   |   |   |   |   |   |   |   |   |   |   |   |   |   |   |   |   |   |   |   |   |   |   |   |   |   |   |   |   |   |   |   |   |   |   |   |   |   |   |   |   |   |   |   |   |   |   |   |   |   |   |   |   |   |   |   |   |   |   |   |   |   |   |   |   |   |   |   |   |   |   |   |   |   |   |   |   |   |   |   |   |   |   |   |   |   |   |   |   |   |   |   |   |   |   |   |   |   |   |   |   |   |   |   |   |   |   |   |   |   |   |   |   |   |   |   |   |   |   |   |   |   |   |   |   |   |   |   |   |   |   |   |   |   |   |
| 対応手段                                   |  | 項目           | 分類 | 抽出パラメータを計測する計器 |     |       |         | 抽出パラメータの代替パラメータを計測する計器 |      |     |  | 抽出パラメータを計測する計器 |         |      |     | 抽出パラメータの代替パラメータを計測する計器 |    |         |      | 抽出パラメータを計測する計器 |       |  |         | SBO |   |   |   |   |   |   |   |   |  |   |   |   |   |   |   |   |   |   |   |   |   |   |   |   |   |   |   |   |   |   |   |   |   |   |   |   |   |   |   |   |   |   |   |   |   |   |   |   |   |   |   |   |   |   |   |   |   |   |   |   |   |   |   |   |   |   |   |   |   |   |   |   |   |   |   |   |   |   |   |   |   |   |   |   |   |   |   |   |   |   |   |   |   |   |   |   |   |   |   |   |   |   |   |   |   |   |   |   |   |   |   |   |   |   |   |   |   |   |   |   |   |   |   |   |   |   |   |   |   |   |   |   |   |   |   |   |   |   |   |   |   |   |   |   |   |   |   |   |   |   |   |   |   |   |   |   |   |   |   |   |   |   |   |   |   |   |   |   |   |   |   |   |   |   |   |   |   |   |   |   |   |   |   |   |   |   |   |   |   |   |   |   |   |   |   |   |   |   |   |   |   |   |   |   |   |   |   |   |   |   |   |   |   |   |   |   |   |   |   |   |   |   |   |   |   |   |   |   |   |   |   |   |   |   |   |   |   |   |   |   |   |   |   |   |   |   |   |   |   |   |   |   |   |   |   |   |   |   |   |   |   |   |   |   |   |   |   |   |   |   |   |   |   |   |   |   |   |   |   |   |   |   |   |   |   |   |   |   |   |   |   |   |   |   |   |   |   |   |   |   |   |   |   |   |   |   |   |   |   |   |   |   |   |   |   |   |   |   |   |   |   |   |   |   |   |   |   |   |   |   |   |   |   |   |   |   |   |   |   |   |   |   |   |   |   |   |   |   |   |   |   |   |   |   |   |   |   |   |   |   |   |   |   |   |   |   |   |   |   |   |   |   |   |   |   |   |   |   |   |   |   |   |   |   |   |   |   |   |   |   |   |   |   |   |   |   |   |   |   |   |   |   |   |   |   |   |   |   |   |   |   |   |   |   |   |   |   |   |   |   |   |   |   |   |   |   |   |   |   |   |   |   |   |   |   |   |   |   |   |   |   |   |   |   |   |   |   |   |   |   |   |   |   |   |   |   |   |   |   |   |   |   |   |   |   |   |   |   |   |   |   |   |   |   |   |   |   |   |   |   |   |   |   |   |   |   |   |   |   |   |   |   |   |   |   |   |   |   |   |   |   |   |   |   |   |   |   |   |   |   |   |   |   |   |   |   |   |   |   |   |   |   |   |   |   |   |   |   |   |   |   |   |   |   |   |   |   |   |   |   |   |   |   |   |   |   |   |   |   |   |   |   |   |   |   |   |   |   |   |   |   |   |   |   |   |   |   |   |   |   |   |   |   |   |   |   |   |   |   |   |   |   |   |   |   |   |   |   |   |   |   |   |   |   |   |   |   |   |   |   |   |   |   |   |   |   |   |   |   |   |   |   |   |   |   |   |   |   |   |   |   |   |   |   |   |   |   |   |   |   |   |   |   |   |   |   |   |   |   |   |   |   |   |   |   |   |   |   |   |   |   |   |   |   |   |   |   |   |   |   |   |   |   |   |   |   |   |   |   |   |   |   |   |   |   |   |   |   |   |   |   |   |   |   |   |   |   |   |   |   |   |   |   |   |   |   |   |   |   |   |   |   |   |   |   |   |   |   |   |   |   |   |   |   |   |   |   |   |   |   |   |   |   |   |   |   |   |   |   |   |   |   |   |   |   |   |   |   |   |   |   |   |   |   |   |   |   |   |   |   |   |   |   |   |   |   |   |   |   |   |   |   |   |   |   |   |   |   |   |   |   |   |   |   |   |   |   |   |   |   |   |   |   |   |   |   |   |   |   |   |   |   |   |   |   |   |   |   |   |   |   |   |   |   |   |   |   |   |   |   |   |   |   |   |   |   |   |   |   |   |   |   |   |   |   |   |   |   |   |   |   |   |   |   |   |   |   |   |   |   |   |   |   |   |   |   |   |   |   |   |   |   |   |   |   |   |   |   |   |   |   |   |   |   |   |   |   |   |   |   |   |   |   |   |   |   |   |   |   |   |   |   |   |   |   |   |   |   |   |   |   |   |   |   |   |   |   |   |   |   |   |   |   |   |   |   |   |   |   |   |   |   |   |   |   |   |   |   |   |   |   |   |   |   |   |   |   |   |   |   |   |   |   |   |   |   |   |   |   |   |   |   |   |   |   |   |   |   |   |   |   |   |   |   |   |   |   |   |   |   |   |   |   |   |   |   |   |   |   |   |   |   |   |   |   |   |   |   |   |   |   |   |   |   |   |   |   |   |   |   |   |   |   |   |   |   |   |   |   |   |   |   |   |   |   |   |   |   |   |   |   |   |   |   |   |   |   |   |   |   |   |   |   |   |   |   |   |   |   |   |   |   |   |   |   |   |   |   |   |   |   |   |   |   |   |   |   |   |   |   |   |   |   |   |   |   |   |   |   |   |   |   |   |   |   |   |   |   |   |   |   |   |   |
|  |  |              |    | 計器名称           | 計器数 | SBO影響 | バラムータ分類 | 補助バラムータ分類理由            | 計器名称 | 計器数 | SBO影響                                  | 直後             | 負荷切り離し後 | 計器名称 | 計器数 | SBO影響                  | 直後 | 負荷切り離し後 | 計器名称 | 計器数            | SBO影響 | 直後                                     | 負荷切り離し後 |     |   |   |   |   |   |   |   |   |  |   |   |   |   |   |   |   |   |   |   |   |   |   |   |   |   |   |   |   |   |   |   |   |   |   |   |   |   |   |   |   |   |   |   |   |   |   |   |   |   |   |   |   |   |   |   |   |   |   |   |   |   |   |   |   |   |   |   |   |   |   |   |   |   |   |   |   |   |   |   |   |   |   |   |   |   |   |   |   |   |   |   |   |   |   |   |   |   |   |   |   |   |   |   |   |   |   |   |   |   |   |   |   |   |   |   |   |   |   |   |   |   |   |   |   |   |   |   |   |   |   |   |   |   |   |   |   |   |   |   |   |   |   |   |   |   |   |   |   |   |   |   |   |   |   |   |   |   |   |   |   |   |   |   |   |   |   |   |   |   |   |   |   |   |   |   |   |   |   |   |   |   |   |   |   |   |   |   |   |   |   |   |   |   |   |   |   |   |   |   |   |   |   |   |   |   |   |   |   |   |   |   |   |   |   |   |   |   |   |   |   |   |   |   |   |   |   |   |   |   |   |   |   |   |   |   |   |   |   |   |   |   |   |   |   |   |   |   |   |   |   |   |   |   |   |   |   |   |   |   |   |   |   |   |   |   |   |   |   |   |   |   |   |   |   |   |   |   |   |   |   |   |   |   |   |   |   |   |   |   |   |   |   |   |   |   |   |   |   |   |   |   |   |   |   |   |   |   |   |   |   |   |   |   |   |   |   |   |   |   |   |   |   |   |   |   |   |   |   |   |   |   |   |   |   |   |   |   |   |   |   |   |   |   |   |   |   |   |   |   |   |   |   |   |   |   |   |   |   |   |   |   |   |   |   |   |   |   |   |   |   |   |   |   |   |   |   |   |   |   |   |   |   |   |   |   |   |   |   |   |   |   |   |   |   |   |   |   |   |   |   |   |   |   |   |   |   |   |   |   |   |   |   |   |   |   |   |   |   |   |   |   |   |   |   |   |   |   |   |   |   |   |   |   |   |   |   |   |   |   |   |   |   |   |   |   |   |   |   |   |   |   |   |   |   |   |   |   |   |   |   |   |   |   |   |   |   |   |   |   |   |   |   |   |   |   |   |   |   |   |   |   |   |   |   |   |   |   |   |   |   |   |   |   |   |   |   |   |   |   |   |   |   |   |   |   |   |   |   |   |   |   |   |   |   |   |   |   |   |   |   |   |   |   |   |   |   |   |   |   |   |   |   |   |   |   |   |   |   |   |   |   |   |   |   |   |   |   |   |   |   |   |   |   |   |   |   |   |   |   |   |   |   |   |   |   |   |   |   |   |   |   |   |   |   |   |   |   |   |   |   |   |   |   |   |   |   |   |   |   |   |   |   |   |   |   |   |   |   |   |   |   |   |   |   |   |   |   |   |   |   |   |   |   |   |   |   |   |   |   |   |   |   |   |   |   |   |   |   |   |   |   |   |   |   |   |   |   |   |   |   |   |   |   |   |   |   |   |   |   |   |   |   |   |   |   |   |   |   |   |   |   |   |   |   |   |   |   |   |   |   |   |   |   |   |   |   |   |   |   |   |   |   |   |   |   |   |   |   |   |   |   |   |   |   |   |   |   |   |   |   |   |   |   |   |   |   |   |   |   |   |   |   |   |   |   |   |   |   |   |   |   |   |   |   |   |   |   |   |   |   |   |   |   |   |   |   |   |   |   |   |   |   |   |   |   |   |   |   |   |   |   |   |   |   |   |   |   |   |   |   |   |   |   |   |   |   |   |   |   |   |   |   |   |   |   |   |   |   |   |   |   |   |   |   |   |   |   |   |   |   |   |   |   |   |   |   |   |   |   |   |   |   |   |   |   |   |   |   |   |   |   |   |   |   |   |   |   |   |   |   |   |   |   |   |   |   |   |   |   |   |   |   |   |   |   |   |   |   |   |   |   |   |   |   |   |   |   |   |   |   |   |   |   |   |   |   |   |   |   |   |   |   |   |   |   |   |   |   |   |   |   |   |   |   |   |   |   |   |   |   |   |   |   |   |   |   |   |   |   |   |   |   |   |   |   |   |   |   |   |   |   |   |   |   |   |   |   |   |   |   |   |   |   |   |   |   |   |   |   |   |   |   |   |   |   |   |   |   |   |   |   |   |   |   |   |   |   |   |   |   |   |   |   |   |   |   |   |   |   |   |   |   |   |   |   |   |   |   |   |   |   |   |   |   |   |   |   |   |   |   |   |   |   |   |   |   |   |   |   |   |   |   |   |   |   |   |   |   |   |   |   |   |   |   |   |   |   |   |   |   |   |   |   |   |   |   |   |   |   |   |   |   |   |   |   |   |   |   |   |   |   |   |   |   |   |   |   |   |   |   |   |   |   |   |   |   |   |   |   |   |   |   |   |   |   |   |   |   |   |   |   |   |   |   |   |   |   |   |   |   |   |   |   |   |   |   |   |   |   |   |   |   |   |
| 非常時運転手順書Ⅱ(徴収ベース)「水位確保」等AM設備別操作手順書      |  | 原子炉圧力発現への注水量 | 1  | 1              | 1   | ①     | -       | 高圧代替注水系統流量             | 1    | 1   | 1                                      | 1              | 1       | 1    | 1   | 1                      | 1  | 1       | 1    | 1              | 1     | 1                                      | 1       | 1   | 1 | 1 | 1 | 1 | 1 | 1 | 1 | 1 | 1  | 1 | 1 | 1 | 1 | 1 | 1 | 1 | 1 | 1 | 1 | 1 | 1 | 1 | 1 | 1 | 1 | 1 | 1 | 1 | 1 | 1 | 1 | 1 | 1 | 1 | 1 | 1 | 1 | 1 | 1 | 1 | 1 | 1 | 1 | 1 | 1 | 1 | 1 | 1 | 1 | 1 | 1 | 1 | 1 | 1 | 1 | 1 | 1 | 1 | 1 | 1 | 1 | 1 | 1 | 1 | 1 | 1 | 1 | 1 | 1 | 1 | 1 | 1 | 1 | 1 | 1 | 1 | 1 | 1 | 1 | 1 | 1 | 1 | 1 | 1 | 1 | 1 | 1 | 1 | 1 | 1 | 1 | 1 | 1 | 1 | 1 | 1 | 1 | 1 | 1 | 1 | 1 | 1 | 1 | 1 | 1 | 1 | 1 | 1 | 1 | 1 | 1 | 1 | 1 | 1 | 1 | 1 | 1 | 1 | 1 | 1 | 1 | 1 | 1 | 1 | 1 | 1 | 1 | 1 | 1 | 1 | 1 | 1 | 1 | 1 | 1 | 1 | 1 | 1 | 1 | 1 | 1 | 1 | 1 | 1 | 1 | 1 | 1 | 1 | 1 | 1 | 1 | 1 | 1 | 1 | 1 | 1 | 1 | 1 | 1 | 1 | 1 | 1 | 1 | 1 | 1 | 1 | 1 | 1 | 1 | 1 | 1 | 1 | 1 | 1 | 1 | 1 | 1 | 1 | 1 | 1 | 1 | 1 | 1 | 1 | 1 | 1 | 1 | 1 | 1 | 1 | 1 | 1 | 1 | 1 | 1 | 1 | 1 | 1 | 1 | 1 | 1 | 1 | 1 | 1 | 1 | 1 | 1 | 1 | 1 | 1 | 1 | 1 | 1 | 1 | 1 | 1 | 1 | 1 | 1 | 1 | 1 | 1 | 1 | 1 | 1 | 1 | 1 | 1 | 1 | 1 | 1 | 1 | 1 | 1 | 1 | 1 | 1 | 1 | 1 | 1 | 1 | 1 | 1 | 1 | 1 | 1 | 1 | 1 | 1 | 1 | 1 | 1 | 1 | 1 | 1 | 1 | 1 | 1 | 1 | 1 | 1 | 1 | 1 | 1 | 1 | 1 | 1 | 1 | 1 | 1 | 1 | 1 | 1 | 1 | 1 | 1 | 1 | 1 | 1 | 1 | 1 | 1 | 1 | 1 | 1 | 1 | 1 | 1 | 1 | 1 | 1 | 1 | 1 | 1 | 1 | 1 | 1 | 1 | 1 | 1 | 1 | 1 | 1 | 1 | 1 | 1 | 1 | 1 | 1 | 1 | 1 | 1 | 1 | 1 | 1 | 1 | 1 | 1 | 1 | 1 | 1 | 1 | 1 | 1 | 1 | 1 | 1 | 1 | 1 | 1 | 1 | 1 | 1 | 1 | 1 | 1 | 1 | 1 | 1 | 1 | 1 | 1 | 1 | 1 | 1 | 1 | 1 | 1 | 1 | 1 | 1 | 1 | 1 | 1 | 1 | 1 | 1 | 1 | 1 | 1 | 1 | 1 | 1 | 1 | 1 | 1 | 1 | 1 | 1 | 1 | 1 | 1 | 1 | 1 | 1 | 1 | 1 | 1 | 1 | 1 | 1 | 1 | 1 | 1 | 1 | 1 | 1 | 1 | 1 | 1 | 1 | 1 | 1 | 1 | 1 | 1 | 1 | 1 | 1 | 1 | 1 | 1 | 1 | 1 | 1 | 1 | 1 | 1 | 1 | 1 | 1 | 1 | 1 | 1 | 1 | 1 | 1 | 1 | 1 | 1 | 1 | 1 | 1 | 1 | 1 | 1 | 1 | 1 | 1 | 1 | 1 | 1 | 1 | 1 | 1 | 1 | 1 | 1 | 1 | 1 | 1 | 1 | 1 | 1 | 1 | 1 | 1 | 1 | 1 | 1 | 1 | 1 | 1 | 1 | 1 | 1 | 1 | 1 | 1 | 1 | 1 | 1 | 1 | 1 | 1 | 1 | 1 | 1 | 1 | 1 | 1 | 1 | 1 | 1 | 1 | 1 | 1 | 1 | 1 | 1 | 1 | 1 | 1 | 1 | 1 | 1 | 1 | 1 | 1 | 1 | 1 | 1 | 1 | 1 | 1 | 1 | 1 | 1 | 1 | 1 | 1 | 1 | 1 | 1 | 1 | 1 | 1 | 1 | 1 | 1 | 1 | 1 | 1 | 1 | 1 | 1 | 1 | 1 | 1 | 1 | 1 | 1 | 1 | 1 | 1 | 1 | 1 | 1 | 1 | 1 | 1 | 1 | 1 | 1 | 1 | 1 | 1 | 1 | 1 | 1 | 1 | 1 | 1 | 1 | 1 | 1 | 1 | 1 | 1 | 1 | 1 | 1 | 1 | 1 | 1 | 1 | 1 | 1 | 1 | 1 | 1 | 1 | 1 | 1 | 1 | 1 | 1 | 1 | 1 | 1 | 1 | 1 | 1 | 1 | 1 | 1 | 1 | 1 | 1 | 1 | 1 | 1 | 1 | 1 | 1 | 1 | 1 | 1 | 1 | 1 | 1 | 1 | 1 | 1 | 1 | 1 | 1 | 1 | 1 | 1 | 1 | 1 | 1 | 1 | 1 | 1 | 1 | 1 | 1 | 1 | 1 | 1 | 1 | 1 | 1 | 1 | 1 | 1 | 1 | 1 | 1 | 1 | 1 | 1 | 1 | 1 | 1 | 1 | 1 | 1 | 1 | 1 | 1 | 1 | 1 | 1 | 1 | 1 | 1 | 1 | 1 | 1 | 1 | 1 | 1 | 1 | 1 | 1 | 1 | 1 | 1 | 1 | 1 | 1 | 1 | 1 | 1 | 1 | 1 | 1 | 1 | 1 | 1 | 1 | 1 | 1 | 1 | 1 | 1 | 1 | 1 | 1 | 1 | 1 | 1 | 1 | 1 | 1 | 1 | 1 | 1 | 1 | 1 | 1 | 1 | 1 | 1 | 1 | 1 | 1 | 1 | 1 | 1 | 1 | 1 | 1 | 1 | 1 | 1 | 1 | 1 | 1 | 1 | 1 | 1 | 1 | 1 | 1 | 1 | 1 | 1 | 1 | 1 | 1 | 1 | 1 | 1 | 1 | 1 | 1 | 1 | 1 | 1 | 1 | 1 | 1 | 1 | 1 | 1 | 1 | 1 | 1 | 1 | 1 | 1 | 1 | 1 | 1 | 1 | 1 | 1 | 1 | 1 | 1 | 1 | 1 | 1 | 1 | 1 | 1 | 1 | 1 | 1 | 1 | 1 | 1 | 1 | 1 | 1 | 1 | 1 | 1 | 1 | 1 | 1 | 1 | 1 | 1 | 1 | 1 | 1 | 1 | 1 | 1 | 1 | 1 | 1 | 1 | 1 | 1 | 1 | 1 | 1 | 1 | 1 | 1 | 1 | 1 | 1 | 1 | 1 | 1 | 1 | 1 | 1 | 1 | 1 | 1 | 1 | 1 | 1 | 1 | 1 | 1 | 1 | 1 | 1 | 1 | 1 | 1 | 1 | 1 | 1 | 1 | 1 | 1 | 1 | 1 | 1 | 1 | 1 | 1 | 1 | 1 | 1 | 1 | 1 | 1 | 1 | 1 | 1 | 1 | 1 | 1 | 1 | 1 | 1 | 1 | 1 | 1 | 1 | 1 | 1 | 1 | 1 | 1 | 1 | 1 | 1 | 1 | 1 | 1 | 1 | 1 | 1 | 1 | 1 | 1 | 1 | 1 | 1 | 1 | 1 | 1 | 1 | 1 | 1 | 1 | 1 | 1 | 1 | 1 | 1 | 1 | 1 | 1 | 1 | 1 | 1 | 1 | 1 | 1 | 1 | 1 | 1 | 1 | 1 | 1 | 1 | 1 | 1 | 1 | 1 | 1 | 1 | 1 | 1 | 1 | 1 | 1 | 1 | 1 | 1 | 1 | 1 | 1 | 1 | 1 | 1 | 1 | 1 | 1 | 1 | 1 | 1 | 1 | 1 | 1 | 1 | 1 | 1 | 1 | 1 | 1 | 1 | 1 | 1 | 1 | 1 | 1 | 1 | 1 | 1 | 1 | 1 | 1 | 1 | 1 | 1 | 1 | 1 | 1 | 1 | 1 | 1 | 1 | 1 | 1 | 1 | 1 | 1 | 1 | 1 | 1 | 1 | 1 | 1 | 1 | 1 | 1 | 1 | 1 | 1 | 1 | 1 | 1 | 1 | 1 | 1 | 1 | 1 | 1 | 1 | 1 | 1 | 1 | 1 | 1 | 1 | 1 | 1 | 1 | 1 | 1 | 1 | 1 | 1 | 1 | 1 | 1 | 1 | 1 | 1 | 1 | 1 | 1 | 1 | 1 | 1 | 1 | 1 | 1 | 1 | 1 | 1 | 1 | 1 | 1 | 1 | 1 | 1 | 1 | 1 | 1 | 1 | 1 | 1 | 1 | 1 | 1 | 1 | 1 | 1 | 1 | 1 | 1 | 1 | 1 | 1 | 1 | 1 | 1 | 1 | 1 | 1 | 1 | 1 | 1 | 1 | 1 | 1 | 1 | 1 | 1 | 1 | 1 | 1 | 1 | 1 | 1 | 1 | 1 | 1 | 1 | 1 | 1 | 1 | 1 | 1 | 1 | 1 | 1 | 1 | 1 | 1 | 1 | 1 | 1 | 1 | 1 | 1 | 1 | 1 |